

J 647



# POLITECHNIKA WARSZAWSKA

1915

1965

## SKŁAD OSOBOWY

ROK AKADEMICKI 1964/65 WARSZAWA 1965

## ERRATA

Omyłki dostrzeżone w czasie druku:

- str. 142, kol. 2, wiersz 8 od góry — powinno być: „Jerzy Majer”  
str. 169, kol. 2, wiersz 1 od dołu — powinno być:  
„Józef Nowicki, doc. (hab.)”  
str. 184, kol. 2, wiersz 1 od dołu — powinno być:  
„Józef Nowicki, doc. (hab.)”  
str. 200, kol. 2, wiersz 12 od góry — powinno być: „Wendelin Mecner”  
str. 208, wiersz 7 od góry — powinno być: „Wendelin Mecner”  
str. 234, wiersz 1 od dołu — powinno być: „Wacław Żórawski”

U w a g a: na posiedzeniu Senatu w dniu 16. XII. 1964 r. powołany został nowy skład zespołu Rektorskiego do opiniowania prac poza-planowych (str. 29)

**PRZEWODNICZĄCY**

— **Henryk Trebert**, doc. mgr inż.

**CZŁONKOWIE:**

— Witold Nowicki, prof. dr

— Tadeusz Pelczyński, prof. dr

— Tadeusz Kahl, doc. mgr inż.

— Zdzisław Radwański, doc. mgr inż.

— Witold Wasilewski, doc. doc. (hab.)

— Ryszard Sobociński, adj., dr

Obsługa administracyjna pozostała bez zmiany

POLITECHNIKA WARSZAWSKA

# SKŁAD OSOBOWY

ROK AKADEMICKI 1964/65

(STAN NA DZIEŃ 15.XII. 1964)



WARSZAWA 1965



Wykonano w Zakładzie Graficznym Politechniki Warszawskiej  
Nakład 1850+20. Ark. druku 24,75. Papier druk-sat. kl. V, 70 g.  
Oddano do druku dnia 4. XI. 1964 roku. Zamówienie nr 640 Z-85

## SPIS RZECZY

Plan terenów Politechniki Warszawskiej . . . . .	4—5
Inauguracja roku 1964/65 — Przemówienie JM Rektora . . . . .	7
Senat . . . . .	19
Komisje . . . . .	21
Pracownicy nauki i dydaktyczni, którzy przeszli na emeryturę . . . . .	31
Kierownictwo Uczelni . . . . .	32
Wykaz Katedr, Zakładów i Studiów . . . . .	34
Wydział Architektury . . . . .	34, 46
Wydział Chemiczny . . . . .	35, 59
Wydział Elektryczny . . . . .	36, 75
Wydział Geodezji i Kartografii . . . . .	37, 92
Wydział Inżynierii Budowlanej . . . . .	38, 101
Wydział Inżynierii Sanitarnej i Wodnej . . . . .	39, 117
Wydział Komunikacji . . . . .	40, 131
Wydział Łączności . . . . .	41, 139
Wydział Maszyn Roboczych i Pojazdów . . . . .	42, 158
Wydział Mechaniczny Energetyki i Lotnictwa . . . . .	42, 169
Wydział Mechaniki Precyzyjnej . . . . .	44, 189
Wydział Mechaniczny Technologiczny . . . . .	44, 198
Instytuty, Katedry Międzywydziałowe i Studia . . . . .	45, 212
Biblioteka Główna . . . . .	216
Administracja Uczelni . . . . .	222
Organizacje polityczne i społeczne . . . . .	247
Wykaz osób, które uzyskały stopień naukowy docenta . . . . .	249
Wykaz osób, które uzyskały stopień doktora honoris causa . . . . .	250
Wykaz osób, które uzyskały stopień doktora . . . . .	250
Wykaz absolwentów . . . . .	257
Wykaz absolwentów studiów podyplomowych . . . . .	294
Skorowidz . . . . .	300

PLAN TERENU CENTRALNEGO POLITECHNIKI WARSZAWSKIEJ  
PLAC JEDNOCI ROBOTNICZEJ 1  
(nr centrali telefonicznej 2-10-07 i 21-50-21)

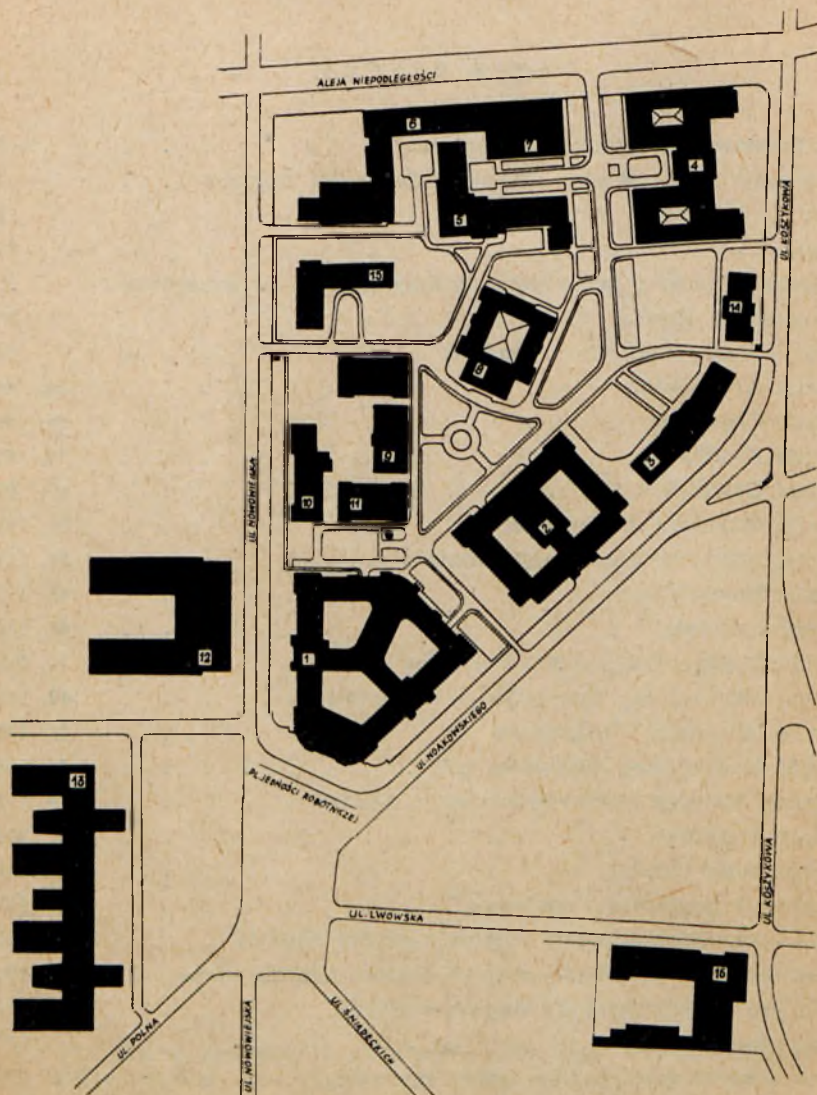

# PLAN TERENU POŁUDNIOWEGO POLITECHNIKI WARSZAWSKIEJ

UL. NARBUTTA 84 i 85 — UL. BOBOLI 14

(nr centrali telefonicznej 44-40-26 do 29)

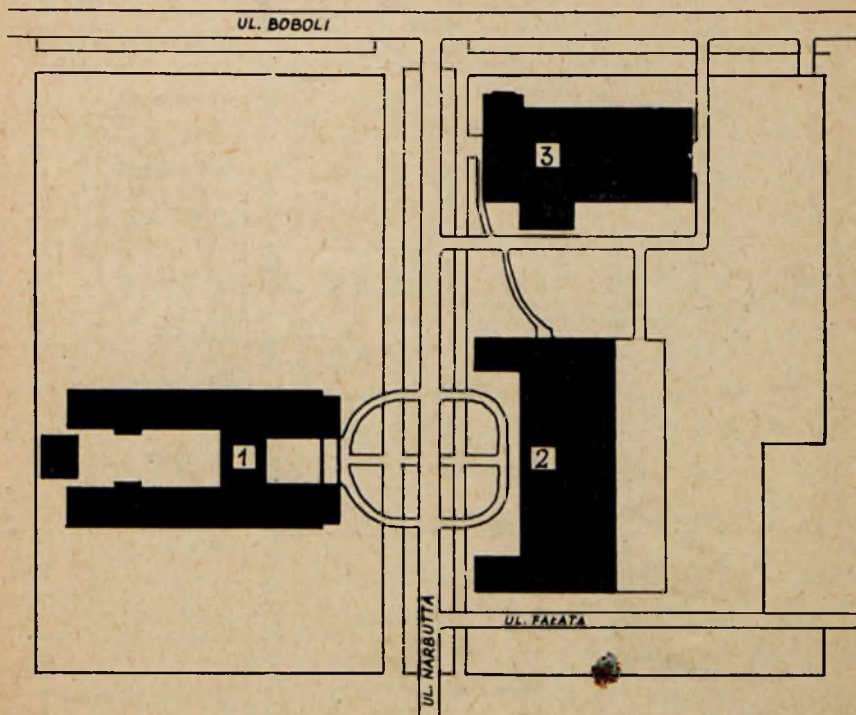

## OBJAŚNIENIA DO PLANU NA STRONIE 4

1. **Gmach Główny:** Rektor, Prorektorzy, Administracja. Dziekanaty Wydziałów: Elektrycznego, Geodezji i Kartografii, Inżynierii Budowlanej, Inżynierii Sanitarnej i Wodnej, Komunikacji. 2. **Gmach Starej Chemii**, 3. **Gmach Nowej Kreślarni**, 4. **Gmach Technologii Chemicznej** — Dziekanat Wydziału Chemicznego, 5. **Gmach Elektrotechniki**, 6. **Gmach Aerodynamiki** — Dziekanat Wydziału Mechanicznego Energetyki i Lotnictwa, 7. **Gmach Nowy Lotniczy**, 8. **Gmach Fizyki**, 9. 10. 11. **Gmach Mechaniki**, 12. **Gmach Techniki Ciepłej**, 13. **Gmach Łączności** — Dziekanat Wydziału Łączności, 14. 15. **Budynki mieszkalne**. 16. **Gmach Architektury** — Dziekanat Wydziału Architektury.

## OBJAŚNIENIA DO PLANU NA STRONIE 5

1. **Gmach Nowy Technologiczny** — Dziekanaty Wydziałów: Mechanicznego Technologicznego i Mechaniki Precyzyjnej, 2. **Gmach Samochodów i Ciągników** — Dziekanat Wydziału Maszyn Roboczych i Pojazdów, 3. **Gmach Stary Technologiczny**.





POLITECHNIKA WARSZAWSKA

w roku szkolnym 1964/65

Podstawowe dane liczbowe (wg stanu na dzień 31.12.1964 r.) zawarte są w poniższej tabeli:

L. p.	Wydział	Liczba Katedr	Liczba pracowników nauki i pracown. dydaktycznych		Liczba studentów na studiach						
			samodzielnych prac. nauki	st. wykładowców i wykład.	pomocniczych prac nauki	prowadzących ćwiczenia	dziennych	wieczorowych magisterskich	zaocznych	eksternistycznych	podyplomowych
	OGÓŁEM	169	281*	296**	957	140	11 632	776	341	339	312
1	Architektury	11	28	15	57	11	611	—	—	36	112
2	Chemiczny	16	27	9	96	18	773	115	—	—	15
3	Elektryczny	15	24	30	98	14	859	77	50	—	13
4	Geodezji i Kartografii	11	16	12	44	8	585	—	39	20	—
5	Inżynierii Budowlanej	13	25	31	77	12	949	89	57	123	92
6	Inżynierii Sanitarnej i Wodnej	15	24	22	69	11	1 130	80	43	13	—
7	Komunikacji	15	15	13	34	5	763	14	47	31	—
8	Łączności	18	34	10	150	19	1 645	111	—	20	44
9	Maszyn Roboczych i Pojazdów	12	21	20	62	3	1 055	57	—	12	—
10	Mechaniczny Energetyki i Lotnictwa	17	32	22	116	19	1 127	43	—	12	18
11	Mechaniki Precyzyjnej	10	11	10	66	5	764	—	—	12	—
12	Mechaniczny Technologiczny	11	23	21	79	15	1 371	190	105	60	18
13	Katedry, Instytuty i Studia Międzywydziałowe	5	1	81***	9	—	—	—	—	—	—

\* w tym zatrudnionych z wynagrodzeniem roczkowym (II miejsce pracy za zgodą Komisji Międzyresortowej) 14 osób

\*\* w tym zatrudnionych z wynagrodzeniem roczkowym (w wymiarze 1/3 do 1/2 obowiązującego pensum) 92 osoby

\*\*\* w tym lektorzy i nauczyciele wychowania fizycznego

Dla celów dydaktycznych i naukowych Politechnika Warszawska dysponuje 14 budynkami o łącznej kubaturze 735 tys. metrów sześciennych brutto i o powierzchni użytkowej ok. 115 tys. metrów kwadratowych.

W końcowej fazie budowy znajduje się budynek Łączności o kubaturze ok. 100 tys. metrów sześciennych i powierzchni użytkowej ok. 14 tys. metrów kwadratowych.

Biblioteki Politechniki Warszawskiej posiadają ok. 500 tys. dzieł z zakresu nauk technicznych oraz prenumerują 3800 naukowych czasopism krajowych i zagranicznych.

Politechnika Warszawska prowadzi ożywioną współpracę naukową z zagranicznymi uczelniami i instytucjami naukowymi.

W ramach międzynarodowych kontaktów naukowych z innymi krajami w roku 1963/64 wyjechało z delegacji PW 99 pracowników nauki. Z ramienia innych instytucji wyjechało 153 pracowników Uczelni. Łącznie w roku 1963/64 przebywało zagranicą 252 pracowników naukowych.

W ramach działalności wydawniczej — Politechnika Warszawska wydaje skrypty dla studentów, zeszyty naukowe oraz przeglądy prac naukowo-badawczych. W roku 1964 wydanych zostało łącznie 49 pozycji o objętości 440 arkuszy drukarskich.

W roku 1964/65 na I rok studiów przyjęto 2481 studentów (w tym 55 obcokrajowców). 39% ogółu studiujących w Politechnice Warszawskiej stanowią dzieci robotników i chłopów oraz 57% — dzieci inteligencji pracującej. Około 19% ogółu studiujących stanowią kobiety.

Dyplomy magistrów-inżynierów otrzymało w Politechnice Warszawskiej w roku 1964 łącznie 1514 osób,

w tym: studia jednolite (dzienne) ukończyło	1223 osoby
studia magisterskie wieczorowe i eksternistyczne	196 osób
studia zaoczne	95 osób

Swiadectwa odbycia studiów podyplomowych uzyskało 142 osoby.

W Politechnice Warszawskiej studiuje aktualnie 194 studentów obcokrajowców z 34 krajów.

W semestrze zimowym 1964/65 otrzymało stypendia: państwowe — 34,4% studentów, fundowane (przez zakłady pracy i rady narodowe) — 8,7% studentów. W 10 domach studenckich zamieszkiwało ok. 43,3% wszystkich studentów, a w 8 stołówkach (łącznie ze stołówką Osiedla „Przyjaźń” na Jelonkach) otrzymywało posiłki ok. 48% wszystkich studentów.

# INAUGURACJA ROKU SZKOLNEGO 1964/65 W POLITECHNICE WARSZAWSKIEJ

(Przemówienie Rektora)

Inauguracja roku szkolnego 1964/65 w Politechnice Warszawskiej jest dwudziestą z kolei inauguracją prac Uczelni po wojnie dokonaną w Warszawie. Zważywszy jednak działalność Politechniki Warszawskiej w tymczasowej siedzibie w Lublinie w r. szkolnym 1944/45 (ściśle w r. 1945), Uczelnia nasza ma już za sobą dwadzieścia lat pracy w Polsce Ludowej i wkracza w dwudziesty pierwszy rok swej działalności w nowych warunkach ustrojowych kraju.

Dlatego też Politechnika Warszawska wybrała dzień inauguracji nowego roku szkolnego dla zmanifestowania swego udziału w obchodach XX-lecia PRL — dwudziestolecia wytrwałej i owocnej pracy nad budową i umacnianiem nowego ładu społecznego w Polsce.

\*

Szczególny charakter dzisiejszej inauguracji wskazany na wstępie zobowiązuje do położenia w tradycyjnym przemówieniu Rektora akcentów na powiązanie działalności Politechniki Warszawskiej z rozwojem całego kraju, rozwojem przemian gospodarczych, społecznych i politycznych w historii pierwszych dwudziestu lat Polskiej Rzeczypospolitej Ludowej.

Zrozumienie roli szkoły wyższej, w szczególności wyższej szkoły technicznej w kraju dźwigającym się ze zniszczeń wojennych, kraju podejmującym ambitne zadanie przebudowy swego zacofanego ustroju gospodarczego i społecznego, kształtuje się i umacnia przez wszystkie lata minionego dwudziestolecia.

Stopniowo też kształtuje się zespół cech charakteryzujących rolę szkoły wyższej w państwie budującym ustrój socjalistyczny.

Oto one:

- 1) Nauka nie jest sprawą prywatną studenta — jest ona jego dobrowolnie przyjętym, społecznym obowiązkiem.
- 2) Treści nauczania nie stanowią zakresu wolnego wyboru wykładowcy — muszą być podporządkowane założonemu ukształtowaniu sylwetki absolwenta.
- 3) Szkoła wyższa nie tylko uczy, ale i wychowuje, a więc kształci młodą inteligencję zawodową mającą odegrać określoną, wiodącą rolę w rozwoju naszego kraju w warunkach ustroju socjalistycznego.
- 4) Praca naukowo-badawcza, bez ograniczenia swobody poszukiwań, ma służyć rozwojowi gospodarczemu i kulturalnemu kraju, zgodnie z podstawowym założeniem wiązania teorii z praktyką, nauki z życiem.  
I wreszcie
- 5) Ekonomia kształcenia kadr z wyższym wykształceniem, a więc sprawność studiów, zasób środków materialnych niezbędnych do prowadzenia procesu dydaktycznego i prac badawczych, zważywszy w szczególności ilościowy i jakościowy zakres zadań szkolnictwa wyższego w tej mierze, podlega ogólnym kryteriom gospodarności.

Zadania postawione przed szkolnictwem wyższym zarówno w uchwałach XI Plenum KC PZPR, jak i w postanowieniach IV Zjazdu Partii mogą być należycie wypełnione tylko z poszanowaniem wymienionych zasad.

\*

Kiedy dziś dokonujemy przeglądu dorobku dwudziestolecia w różnych dziedzinach naszego życia gospodarczego i kulturalnego, dobrze jest sobie uświadomić w jakim stopniu szkoły wyższe, przechodząc same niełatwe przeobrażenia wewnętrzne, wypełniły swe obowiązki podstawowe w zakresie kształcenia kadr oraz prac badawczych w ilości i jakości warunkującej należyte tempo rozwoju naszego kraju.

Przytaczając niektóre liczby charakteryzujące działalność Politechniki Warszawskiej w minionym dwudziestoleciu pragnę zwrócić uwagę, że Politechnika stołeczna w różnych okresach stanowiła 1/3 do 1/4 całego wyższego szkolnictwa technicznego (mierzonego liczbą studentów bądź liczbą wydawanych dyplomów) i około 1/10 całego wyższego szkolnictwa w kraju. Łatwo stąd wydedukować wielką pracę całego szkolnictwa wyższego i udział w niej naszej Uczelni.

Politechnika Warszawska przyjęła w swe mury po wojnie (wliczając rekrutację roku bieżącego) ogółem okraęło 40 000 kandydatów na studia (poza liczbą 40 000 okoało 7 000 studentów przeniosło się z innych uczelni i wznowiło studia rozpoczęte na PW przed wojną).

Kulminację w tym względie przeżywała nasza uczelnia w okresie studiów dwustopniowych po połączeniu ze Szkołą Inżynierską im. Wawelberga i Rotwanda, przyjmując w latach 1951—1953 po ok. 3 000 nowych studentów.

Liczba ta w ostatnich latach ustabilizowała się na poziomie okoało 2 300.

W tym samym czasie (1945—64) uzyskało dyplomy magistra inżyniera bądź inżyniera, ogółem 22 682 absolwentów (stan na 1. IX. 64). Rokiem kulminacyjnym był rok 1952, kiedy to Politechnika Warszawska wydała 2 743 dyplomy.

W ostatnich latach liczba wydawanych dyplomów wynosi okoało 1 500 rocznie. W ciągu całego okresu międzywojennego, ścięlejsz od r. 1915 do r. 1939 ukończyło Politechnikę Warszawską niespełna 6 000 inżynierów.

\*

Po zmianach organizacyjnych, przeprowadzonych w latach 1961/1962 i zmniejszających liczbę wydziałów z 16 do 12, na tych dwunastu wydziałach prowadzone są na Politechnice Warszawskiej następujące zasadnicze kierunki studiów technicznych:

- Architektura
- Chemia (Technologia i Inżynieria Chemiczna)
- Geodezja i Kartografia
- Inżynieria Lądowa
- Inżynieria Sanitarna
- Inżynieria Wodna
- Komunikacja
- Mechanika (w tym lotnictwo i mechanika precyzyjna)
- Elektrotechnika
- Łączność (w tym elektronika)

Wymienione kierunki studiów reprezentują 77 specjalności różnicowanych programowo po 3 roku studiów. Politechnika Warszawska reprezentuje więc najszerszy wachlarz specjalności w studiach technicznych (nie obejmując jedynie kierunków: Górnictwa, Geologii technicznej, Włókiennictwa i Budowy okrętów).

Dostosowanie się do aktualnych potrzeb rozwoju budownictwa i przemysłu, zarówno w kraju jak i w regionie warszawskim, cechują zachodzące z biegiem lat zmiany proporcji ilościowych poszczególnych kierunków studiów.

Nie mówiąc o tym, że pierwsza decyzja uruchomienia Politechniki Warszawskiej na miejscu, w stolicy, dotyczyła tylko Wydziałów Architektury i Inżynierii Budowlanej (już w parę miesięcy później rozpoczęły się zajęcia na wszystkich przedwojennych wydziałach), jeszcze dziesięć lat temu, w roku 1954, przyjęto na Architekturę i wydziały grupy inżynierskiej (Arch., BL, BP, BW, IS, Kom.) 1 085 nowych studentów stanowiących 34,9% ogólnej rekrutacji. Na Wydziały Mechaniczne przyjęto w tymże roku 1 320 (42,5%), na Wydziały Elektryczne (Elektryczny i Łączności) 343 (11,0%). Na pozostałe Wydziały: Chemiczny (210), Geodezji i Kartografii (150), łącznie 360 (11,6%).

W roku bieżącym z ogólnej liczby ok. 2 400 przyjętych na I rok na 3 (zamiast poprzednich 5) Wydziały Inżynierskie oraz na Wydział Architektury przypada 27,2%.

Na Wydziały Elektryczne (Elektrotechnika i Łączność) 23,3%, na 4 Wydziały Mechaniczne (zamiast poprzednich 6) przyjęto 37,6%. Pozostałe Wydziały (Chemiczny oraz Geodezji i Kartografii) 11,9%.

Widoczne przesunięcia nastąpiły na korzyść Elektrotechniki oraz Łączności — 23,3% zamiast 11,0% przed 10 laty, głównie kosztem grupy Wydziałów Inżynierskich (Budowlanych) — 27,2% zamiast 34,9% przed 10 laty. Pewnemu obniżeniu uległ również stan posiadania Wydziałów Mechanicznych — 37,6% w porównaniu z 42,5% w r. 1954.

Zmiany te nie wynikają z pomniejszenia rangi zagadnień budownictwa i wszelkich tzw. robót inżynierskich w kraju, a nawet w stolicy. Politechnika Warszawska, w odróżnieniu od niektórych innych wyższych uczelni technicznych, musi zaspokajać potrzeby kadrowe nie tylko swego regionu. Musi to w szczególności czynić w noworozwijających się dziedzinach techniki.

Równocześnie nowopowstałe politechniki podejmują studia sprofilowane stosownie do potrzeb swego regionu na ogół w najbardziej tradycyjnych kierunkach — właśnie Inżynierii Budowlanej i Mechaniki. Wydziały takie istnieją na wszystkich politechnikach krajowych (wydziału budowlanego nie mają tylko Politechnika Częstochowska i AGH w Krakowie).

Nowe przemysły jak przemysł elektroniczny, mechanika precyzyjna, automatyka najszerszej pojęta, mają swoje zaplecze

przygotowania kadr poza Politechniką Warszawską jedynie w Wydziałach Łączności we Wrocławiu i Gdańsku oraz organizującym się Wydziale Automatyki w Gliwicach. Trzy ostatnio wymienione wydziały tylko nieznacznie przekraczają w tej chwili liczebnością nasz Wydział Łączności.

Politechnikę Warszawską cechuje i cechować będzie w strukturze jej studiów konieczność rozwijania nowych kierunków i specjalności zapewniających postęp techniczny w przemyśle i usługach najszerszej pojętych.

Politechnika Warszawska obok swych ogólnokrajowych zadań ma jednak również silne własne regionalne powiązania.

W Warszawie koncentruje się wielka część przemysłu elektronicznego.

Dla Mazowieckich Zakładów Petrochemicznych w Płocku Politechnika Warszawska staje się naturalnym zapleczem kształcenia kadr, podobnie jak jest nim dla rozbudowanego w Warszawie i najbliższej okolicy przemysłu farmaceutycznego.

Dlatego też perspektywy rozwojowe Politechniki Warszawskiej wskazują dla niej dalsze zmiany proporcji w kierunkach kształcenia.

Nieznacznie tylko zwiększając ogólną liczbę normalnych studentów studiów dziennych — 11 000 w tej chwili — do 15 000 lub 18 000 w roku 1980, w poszczególnych grupach kierunków przewiduje się w latach 1975—1980 następujący procentowy podział przyjęć na I rok studiów: Architektura i wydziały inżynierskie 23<sup>0</sup>%, wydziały elektryczne 30<sup>0</sup>%, wydziały mechaniczne 33<sup>0</sup>%, pozostałe 14<sup>0</sup>% (w tym Chemia ponad 9<sup>0</sup>%).

Tak więc w dostosowaniu do potrzeb gospodarki Politechnika Warszawska stoi przed dalszym silnym rozwojem studiów w zakresie Elektroniki, Elektrotechniki i Chemii. W ostatnim przypadku przede wszystkim Inżynierii Chemicznej. Studia w zakresie Mechaniki ulegną stopniowym przegrupowaniom specjalizacyjnym.

Poważne zadania stoją przed wydziałami inżynierskimi w zakresie rozwoju nowych form uprzemysłowionego budownictwa.

\*

Wyrazem dostosowania się do potrzeb postępu technicznego są nie tylko rozwijane w naszej Uczelni unikalne często specjalności, jak automatyka na Wydziałach Łączności i Mechaniki Precyzyjnej, Elektrotechnika Medyczna na Wydziale Łączności, Energetyka Jądrowa na Wydziale MEL itp.

Poprzez system studiów podyplomowych, których celem jest:  
rozwijanie specjalności zarysowanych w toku normalnych studiów,  
formowanie nowych specjalności,  
tworzenie studiów kompleksowych dla specjalistów różnych dziedzin,  
przeprowadzane jest doksztalcanie czynnych w zawodzie inżynierów.

Studia podyplomowe trwają 1 do 4 semestrów. Prowadzone są najczęściej systemem „tydzień w miesiącu”, a więc bez trwałego oderwania od pracy, z zasadniczo stacjonarnym systemem nauki.

Studia podyplomowe były w ostatnim roku (1963/64) prowadzone w zakresie:

planowania przestrzennego (od r. 1948, zatwierdz. przez MSzW 1. 9. 56)

architektury i planowania wsi (od r. 1957)

urbanistyki (od r. 1960)

inżynierii chemicznej (od r. 1962)

technologii spoiw i tworzyw budowlanych (od 1. 9. 1963)

projektowania zakładów przemysłowych (od 15. 2. 1962)

betonu sprężonego i prefabrykatów (od 1. 10. 1962)

mechanizacji przetwarzania danych i zastosowania elektronicznych maszyn cyfrowych Wydz. MT (od 15. 1. 1963)

automatyki urządzeń energetycznych na Wydz. El. (od 1. 10. 1962)

automatyki na Wydz. Łączności (od 18. 10. 1961)

elektroniki na Wydz. Łączności (od 1. 3. 1963)

energii jądrowej — UW i PW — (od 1. 10. 1959)

Objęły one ogółem w r. 1963/64 315 słuchaczy.

Korzystając z nabytych doświadczeń zamierzamy nadal rozwijać studia tego typu, przy równoczesnej tendencji ograniczania zakresu i liczby specjalności w ramach normalnych studiów.

\*

Mówiąc o powiązaniach Politechniki stołecznej z rozwojem życia kulturalnego w kraju, nie można pominąć naszej współpracy, pomocy okazywanej przez naszą Uczelnię, w zakresie rozwoju sieci szkolnictwa technicznego. Pomijając należący już do dawnej historii udział profesorów Politechniki Warszawskiej w formowaniu nowych wyższych uczelni technicznych w kraju po wojnie, czego najbardziej doniosłym przykładem jest Poli-



technika Łódzka, nasza siostrzana uczelnia stworzona od podstaw przez czcigodnego doktora h. c. Politechniki Warszawskiej profesora Bohdana Stefanowskiego z udziałem licznej grupy profesorów Politechniki Warszawskiej.

Chcę obecnie podkreślić nasze powiązania ze szkołami inżynierskimi w Białymstoku, Lublinie, Radomiu i Rzeszowie. Dwie z tych szkół stały się już dziennymi szkołami inżynierskimi (Rzeszów, Białystok). Pozostałe, obok wypełniania swoich ważnych zadań w systemie studiów dla pracujących (studia wieczorowe) mają nadzieję stać się w przyszłości dziennymi szkołami inżynierskimi.

Swoisty system patronalny, jaki stworzyła praktyka współpracy Politechniki Warszawskiej z najbliższymi terenowo wieczorowymi szkołami inżynierskimi, sprzyja rozwojowi nowych, wzmacniających się ośrodków studiów technicznych.

Przed dwoma laty, na bazie Wieczorowej Szkoły Inżynierskiej w Białymstoku Wydział Inżynierii Budowlanej PW uruchomił wieczorowy kurs magisterski dla inżynierów I stopnia z zakresu studiów dwustopniowych i absolwentów WSI. Próba ta uwieńczona została pełnym sukcesem dydaktycznym, wzbogacając równocześnie poprzednie formy współpracy.

Od nowego roku szkolnego 1964/65 podobny kurs magisterski organizuje w Wieczorowej Szkole Inżynierskiej w Radomiu Wydział Mechaniki Precyzyjnej.

Oddzielną kartę stanowi bliska współpraca Politechniki Warszawskiej z najstarszą szkołą dla pracujących — Wieczorową Szkołą Inżynierską w Warszawie. Uczelnia ta, korzystająca z pomieszczeń i w dużej mierze z personelu nauczającego Politechniki Warszawskiej powstała jeszcze przy Szkole Inżynierskiej im. Wawelberga i Rotwanda przed jej połączeniem z Politechniką. Zachowała do dziś niezależność organizacyjną kultywując tradycje dobrej szkoły inżynierskiej, przeszczepione z byłej Szkoły Wawelberga i Rotwanda, i kontynuując dawne tradycje Towarzystwa Kursów Technicznych, które przed wojną dały dobre wykształcenie licznej rzeszy techników.

\*

Obraz udziału Politechniki Warszawskiej w pracach dwudziestolecia byłyby niepełny bez skrótowego bodaj przeglądu naszej działalności w zakresie prac naukowo-badawczych.

Działalność w tej dziedzinie rozwijała się trzema nurtami o różnym nasileniu w poszczególnych okresach.

Pierwszy z nich to udział profesorów Politechniki w organizacji przemysłowych instytutów naukowo-badawczych; wspomnę tutaj tylko kilka nazwisk organizatorów i pierwszych dyrektorów tych Instytutów: prof. J. L. Jakubowski — Instytut Elektrotechniki (przejęty po nim również przez ówczesnego profesora naszej Politechniki prof. J. Lando). Instytut ten w swym personelu wiodącym zachował do dziś bardzo silne powiązania z Wydziałem Elektrycznym PW.

Faktycznym twórcą Instytutu Lotnictwa, oraz przez wiele lat jego Dyrektorem Naczelnym i Technicznym był prof. Wł. Fiszdon.

Organizatorem Głównego Instytutu Mechaniki, stanowiącego właściwie zespół instytutów, był prof. I. Brach.

Prof. K. Studziński był organizatorem i pierwszym dyrektorem Instytutu Motoryzacji. W skład dyrekcji wielu Instytutów, a z reguły do Rad Naukowych Instytutów, wchodził profesorowie Politechniki Warszawskiej. Stanowili oni trzon personelu naukowego tych Instytutów.

Oddzielnym problemem było zasilenie placówek Polskiej Akademii Nauk — po utworzeniu tej instytucji — przez personel naukowy Politechniki Warszawskiej. Wiele placówek PAN rozwijało się w symbiozie z katedrami Politechniki, a nowe placówki IPPT PAN, później zaś innych Instytutów (jak ostatnio np. Instytutu Automatyki) rozpoczynały swą działalność w oparciu o zatrudnionych na dodatkowych etatach pracowników nauki PW.

Dziś wszystkie te placówki mają liczną własną kadrę pracowników naukowo-badawczych z tym, że ciągle jeszcze kluczowe, kierownicze stanowiska pozostają w rękach profesorów Politechniki Warszawskiej, bądź innych wyższych uczelni technicznych.

Drugim zasadniczym nurtem jest planowa praca naukowo-badawcza katedr Politechniki wiążąca się najsilniej z rozwojem młodej kadry naukowej.

Postulat szybkiego wzrostu kadr naukowych sformułowany na XI Plenum Politechniki Warszawa kwituje 367 dyplomami doktorskimi i 70 habilitacjami w ciągu ostatnich 5 lat, w tym 105 doktoratów i 24 habilitacji w roku szkolnym 1963/64.

Ten typ prac badawczych warunkuje podstawową cechę szkoły uniwersyteckiej — nauczanie w warunkach rozszerzania się zasobu wiedzy, kształcenie w atmosferze twórczej pracy szkoły.

Niejednokrotnie niedostatek środków budżetowych, brak zaopatrzenia aparaturowego, wreszcie szczupłość pomieszczeń stawały na przeszkodzie rozwojowi prac badawczych.

\*

W wyniku trudności zaopatrzenia (niekiedy wymagającego importu za cenne dewizy) rozwinęło się i nadal silnie rozwija samozaopatrzenie zakładów Politechniki w postaci własnego wykonawstwa przyrządów i aparatury laboratoryjnej. Tutaj bardzo prędko od naśladownictwa aparatów trudnych do nabycia przeszły Zakłady Politechniki do własnych konstrukcji aparatów udoskonalonych, niekiedy przodujących w skali światowej.

Nie podejmując dyskusji na temat racjonalności tej metody zaopatrywania warsztatów pracy badawczej, stwierdzić należy fakt, że Politechnika Warszawska stanowi w tej chwili jedną z najsilniejszych placówek budowy nowoczesnej aparatury pomiarowo-kontrolnej w licznych dziedzinach.

W pewnych przypadkach jest niestety monopolistą nie znajdującym odpowiednika ani w resortowych instytutach naukowo-badawczych, ani zakładach produkcyjnych (np. sprawy aparatury elektromedycznej).

W ten sposób ukształtował się trzeci wielki nurt pracy naukowo-badawczej, w której Politechnika występuje jako zleceniobiorca gospodarki narodowej, na konkretne opracowania procesów technologicznych, konstrukcji oraz wykonania prototypów i krótkich serii aparatury, nie mówiąc o ekspertyzach i pracach terenowych.

Do dziś prace Politechniki w tej dziedzinie mierzą się już setkami milionów złotych przyjętych i wykonanych zleceń.

Wystawa „Politechnika Warszawska — Gospodarce Narodowej”, zorganizowana w listopadzie 1962, która wzbudziła tak duże zainteresowanie, dowiodła, jakie oszczędności dewizowe, jakie bezpośrednio korzyści dla gospodarki narodowej daje i dać może nowoczesna uczelnia techniczna.

Przekonani jesteśmy, że i nadal, jak dotąd Politechnika Warszawska, dzieląc tę rolę z innymi wyższymi szkołami technicznymi, będzie żywym źródłem myśli twórczej przyspieszającej, poprzez szeroki postęp techniczny, wzrost dobrobytu w kraju i umocnienie należytej pozycji Polski w świecie.

\*

Poruszyłem skrótowo najważniejsze problemy charakteryzujące udział Politechniki Warszawskiej w pracach XX-lecia Polski Ludowej. Na szczegóły nie można sobie pozwolić w ograniczonych ramach czasowych tego przemówienia.

\*

Obecna inauguracja odbywa się w roku uznanym jako rok nauki polskiej w ramach obchodów tysiąclecia Państwa Polskiego. W roku, w którym najstarszy Uniwersytet polski — Wszechnica Jagiellońska — obchodziła swój sławny 600-letni jubileusz. Rok 1965 będzie z kolei rokiem Warszawy w obchodach tysiąclecia. Stolica nasza święcić będzie 700-lecie istnienia.

Tak się składa, że rok 1965 jest również ważną rocznicą dla Politechniki Warszawskiej.

15 listopada 1965 roku mija 50 lat od daty powstania polskiej Politechniki w Warszawie.

Polskiej nie tylko przez tradycję rewolucyjnej 1905 roku — fundatora naszej Uczelni u schyłku minionego wieku.

Polskiej nie tylko przez tradycję rewolucyjnej 1905 roku.

Od roku 1915 polskiej przez język wykładowy i nauczycieli akademickich.

Inauguracja roku szkolnego 1965/66, która odbędzie się 15 listopada przyszłego roku, mieć będzie charakter szczególnie uroczysty.

Stanowiąc ona będzie okazję do spojrzenia na historię minionych 50 lat naszej Uczelni, poprzedzoną usiłowaniami zorganizowania studiów technicznych w byłym Królestwie Kongresowym sięgającymi czasów Staszycowskich.

Z równą wnikliwością musimy przy tym sięgnąć wzrokiem w przyszłość naszej Uczelni. Określić najważniejsze kierunki jej rozwoju dla optymalnego wypełnienia zadań, jakie stoją przed stołeczną Politechniką w epoce wzrastającej szybkości rozwoju wiedzy i techniki.

Należyte przygotowanie tego sui generis jubileuszu Politechniki Warszawskiej stanowi szczególne zadanie w rozpoczynanym roku szkolnym.

\*

W zakończeniu wracam do tradycyjnych punktów programu inauguracji nowego roku szkolnego. Jednym z nich jest immatrykulacja nowych studentów. Zwyczajowo immatrykulacja ta

ma formę symboliczną. Podlegają jej na tej uroczystości kandydaci wybrani spośród tych, którzy najlepiej zdali egzamin wstępny na poszczególnych wydziałach. Od nich osobiście przyjmę ślubowanie studenckie.

Obecnie jednak zwracam się do wszystkich nowych studentów. Wzywam was do wytrwałej i ofiarnej pracy. Nasze studia politechniczne wymagają dużego wysiłku. Musicie wdrożyć się do samodzielnej pracy. Praca ta musi być systematyczna z dnia na dzień i z tygodnia na tydzień. Jeśli dopuścicie do zaniedbań i zaległości — trudno je będzie odrobić. Ciągłe jeszcze obserwowujemy nadmierne ubytki na pierwszym roku — nie tylko w wyniku nie wypełnionych rygorów. Dziesiątki studentów opuszcza Politechnikę zniechęconych tym właśnie dużym wysiłkiem, który dla studiów trzeba poświęcić. Pamiętajcie, że taka dezercja jest społecznie szkodliwa. Zajęliście miejsca na wydziałach naszej Uczelni, na które dziś jeszcze setki kandydatów, którzy zdali egzamin, ale nie zostali przyjęci, patrzy z zazdrością.

Nie wolno załamywać się w pracy. Nie trzeba zniechęcać się w trudnych sytuacjach. Kiedy potrzebujecie wsparcia i pomocy, zwracajcie się do waszych opiekunów grup. Do waszych starszych kolegów w organizacjach studenckich.

Wielu z was musi przejść przez trud półrocznej pracy robotniczej. Jest ona twardą, ale cenną szkołą. Uznajemy jej wychowawcze i dydaktyczne walory.

Zachowujcie zawsze postawę godną studenta Politechniki Warszawskiej.

Gospodarka narodowa czeka na inżynierów. Zwracam się u progu nowego roku szkolnego do wszystkich studentów, wszystkich profesorów, wykładowców i asystentów. Musimy wzmocnić starania o dalsze podnoszenie sprawności procesu dydaktycznego.

Do organizacji młodzieżowych apeluję o dalsze pogłębienie pracy wychowawczej i umocnianie samorządności studenckiej.

Otrzymujecie wreszcie piękny nowoczesny dom studencki zwany powszechnie Rivierą. Pozwoli to na podjęcie niezbędnych prac renowacyjnych w naszym największym i najstarszym domu studenckim na Pl. Narutowicza. Dla najlepszej i najoszczędniejszej eksploatacji domów studenckich niezbędna nam jest wydatna pomoc samorządów. O rozwój tej właśnie samorządności studenckiej, obok innych jej form, apeluję przede wszystkim.

W uznaniu osiągnięć dotychczasowej pracy organizacji studenckich Politechniki Warszawskiej: Rada Uczelniana Zrzeszenia Studentów Polskich i Komitet Uczelniany Związku Mł-

dzieży Socjalistycznej naszej Uczelni otrzymają w toku dzisiejszej uroczystości sztandary stanowiące wysokie wyróżnienie, ale i nie małe zobowiązanie do dalszego ciągłego, pfiarnego wysiłku w pracy dla młodzieży studenckiej, dla naszej szkoły, dla naszego Kraju i Narodu.

Politechnika Warszawska szczyli się swymi postępowymi tradycjami. Tradycjami postępowej postawy swej najlepszej młodzieży.

Dziś w roku dwudziestolecia PRL zwracam się do ogółu młodzieży studenckiej Politechniki Warszawskiej o wysiłek w pracy nad umocnieniem tego ustroju sprawiedliwości społecznej w naszym kraju, o który walczyła zawsze najświetlejsza młodzież polska.

Tymi wezwaniami i życzeniami pełnego powodzenia w pracy ogłaszam otwarcie roku szkolnego 1964/65 w Politechnice Warszawskiej.

# SENAT POLITECHNIKI WARSZAWSKIEJ

w roku akademickim 1964/65

J. M. REKTOR

Prof. JERZY BUKOWSKI

PROREKTORZY

Prof. KAZIMIERZ KOLBIŃSKI

Prof. STANISŁAW KRÓL

Prof. JAN RÓŻYCKI

D Z I E K A N I

WYDZIAŁ ARCHITEKTURY	— doc. Stefan Tworkowski
„ CHEMICZNY	— prof. Józef Hurwic
„ ELEKTRYCZNY	— prof. Jan Podoski
„ GEODEZJI I KARTOGRAFII	— prof. Czesław Kamela
„ INŻYNIERII BUDOWLANEJ	— prof. Krystian Eyman
„ INŻYNIERII SANITARNEJ I WODNEJ	— prof. Henryk Walden
„ KOMUNIKACJI	— prof. Zdzisław Pogonowski
„ ŁĄCZNOŚCI	— prof. Stanisław Sławiński
„ MASZYN ROBOCZYCH I POJAZDÓW	— doc. Jerzy Dmitrewski
„ MECHANICZNY ENERGETYKI I LOTNICTWA	— prof. Jan Oderfeld
„ MECHANIKI PRECYZYJNEJ	— doc. Henryk Trebert
„ MECHANICZNY TECHNOLO- GICZNY	— doc. Tadeusz Puff

## PRZEDSTAWICIELE RAD WYDZIAŁOWYCH DO SENATU

### WYDZIAŁ ARCHITEKTURY

„ CHEMICZNY

„ ELEKTRYCZNY

„ GEODEZJI I KARTOGRAFII

„ INŻYNIERII BUDOWLANEJ

„ INŻYNIERII SANITARNEJ  
I WODNEJ

„ KOMUNIKACJI

„ ŁĄCZNOŚCI

„ MASZYN ROBOCZYCH  
I POJAZDÓW

„ MECHANICZNY ENERGETYKI  
I LOTNICTWA

„ MECHANIKI PRECYZYJNEJ

„ MECHANICZNY TECHNOLO-  
GICZNY

### DELEGACI POM. PRAC. NAUKI:

— prof. Piotr Biegański

— prof. Stanisław Bretsznajder

— prof. Bolesław Dubicki

— doc. Felicjan Piątkowski

— prof. Jerzy Mutermilch

— prof. Władysław Danilecki

— prof. Henryk Śmigielski

— prof. Czesław Rajski

— prof. Ignacy Brach

— prof. Władysław Fiszdón

— prof. Henryk Muster

— prof. Tadeusz Pełczyński

— dr Jan Czarnocki

— dr Edward Kowalczyk

— dr Gustaw Rakowski

— dr Alfred Świt



## K O M I S J E

### KOMISJA DYSCYPLINARNA DLA PRACOWNIKÓW NAUKI

Gm. Fizyki, pok. 33, tel. 2-10-07 w. 435

- PRZEWODNICZĄCY** — Bolesław Dubicki, prof., dr
- Z-CA PRZEWODNICZĄCEGO** — Tadeusz Lazzarini, prof., dr
- CZŁONKOWIE:**
- Ignacy Malecki, prof., dr
  - Eugeniusz Olszewski, prof., dr
  - Zofia Kietlińska, doc., dr
  - Leon Kral, st. wykł., dr
  - Janusz Majcher, st. wykł., mgr inż.
  - Jan Czarnocki, adj., dr
  - Janusz Wapiński, adj., mgr inż.
- RZECZNICZY:**
- Tadeusz Cholewicki, prof., mgr inż.
  - Edward Światopełk-Czetwertyński, prof., dr
  - Edward Otto, prof., dr

### KOMISJA DYSCYPLINARNA DLA STUDENTÓW

Sekretariat: Gm. Gł., pok. 159, tel. 2-10-07 w. 429

- PRZEWODNICZĄCY** — Leon Chodkiewicz, doc., mgr inż.
- Z-CY PRZEWODNICZĄCEGO:**
- Zdzisław Grunwald, doc., mgr inż.
  - Jerzy Woliński, doc., dr

- CZŁONKOWIE:**
- Jerzy Lipka, prof., dr
  - Janina Wolska-Bochenek, prof., dr
  - Jerzy Kaczyński, doc., mgr inż.
  - Władysław Tryliński, doc., dr
  - Czesław Duchnowski, st. wykł., mgr inż.
  - Leon Kral, st. wykł., dr
- STUDENCI:**
- Czesław Formankiewicz (Wydz. M.T.)
  - Lucyna Gierszon (Wydz. Ł.)
  - Ferdynand Hanusek (Wydz. GiK.)
  - Sergiusz Kowaluk (Wydz. K.)
  - Jerzy Toruńczyk (Wydz. A.)
  - Adam Woźniewski (Wydz. I.S.W.)
- RZECZNIK**
- Jerzy Dmochowski, prof., dr
- Z-CY RZECZNIKA:**
- Bogna Klarner, doc. mgr
  - Zbigniew Osiński, doc., doc. (hab.)
- OBSŁUGA ADMINISTR.**
- Krystyna Dołęgowska

### ODWOŁAWCZA KOMISJA DYSCYPLINARNA DLA STUDENTÓW

Sekretariat: Gm. Gł., pok. 159, tel. 2-10-07 w. 429

- PRZEWODNICZĄCY**
- Stanisław Kuhn, prof., dr
- Z-CA PRZEWODNICZĄCEGO**
- Zygmunt Boretti, prof., dr
- CZŁONKOWIE:**
- Bohdan Lachert, prof., mgr inż.
  - Wincenty Michniewicz, prof., mgr inż.
  - Włodzimierz Dahlig, doc., dr
  - Antoni Palczewski, doc., mgr inż.
- STUDENCI:**
- Marian Dyakowski (Wydz. I.B.)
  - Bogusław Klenk (Wydz. I.S.W.)
  - Andrzej Szalewicz (Wydz. Ł.)

- RZECZNIK** — Jan Grębski, doc., dr
- Z-CY RZECZNIKA:** — Aleksander Pokrasen, doc., mgr inż.  
— Walenty Szpunar, doc., mgr inż.
- OBSŁUGA ADMINISTR.** — Krystyna Dołęgowska

### **SENACKA KOMISJA BUDŻETOWA**

Sekretariat: Gm. Gł., pok. 161, tel. 2-10-07 w. 222 i 28-47-06

- PRZEWODNICZĄCY** — Janusz Tymowski, prof., mgr inż.
- CZŁONKOWIE:** — Michał Kaczorowski, prof., dr  
— Zygmunt Rudolf, prof., dr  
— Aleksander Uklański, prof., mgr inż.  
— Stefan Weychert, prof., dr  
— Stefan Lebson, doc., mgr inż.
- OBSŁUGA ADMINISTR.** — Zygmunt Gotard

### **SENACKA KOMISJA DO SPRAW POMOCNICZYCH PRACOWNIKÓW NAUKI**

Sekretariat: Gm. Gł., pok. 149, tel. 2-10-07 w. 659 i 28-73-41

- PRZEWODNICZĄCY** — Henryk Leśniok, doc., dr
- Z-CA PRZEWODNICZĄCEGO** — Jan Podoski, prof., dr
- CZŁONKOWIE:** — Jerzy Dmochowski, prof., dr  
— Wiktor Golde, prof., dr  
— Jerzy Lipka, prof., dr  
— Witold Tomassi, prof., dr  
— Jan Czarnocki, adj., dr  
— Gustaw Rakowski, adj., dr  
— Alfred Świt, adj., dr
- OBSŁUGA ADMINISTR.** — Irena Komarewicz

## SENACKA KOMISJA DO SPRAW PRACOWNIKÓW DYDAKTYCZNYCH

Sekretariat: Gm. Gł., pok. 111, tel. 2-10-07 w. 412 i 21-69-13

- PRZEWODNICZĄCY** — Eugeniusz Hildebrandt, prof., dr
- Z-CA PRZEWODNICZĄCEGO** — Henryk Muster, prof., mgr inż.
- CZŁONKOWIE:**
- Rościślaw Aleksandrowicz, st. wykł. mgr inż.
  - Jerzy Teliga, st. wykł., mgr inż.
  - Stefan Pilicz, mgr
  - Janina Smólska, mgr
  - Włodzimierz Merunowicz, adj., dr — przedst. KZ PZPR
  - Mikołaj Czyrko, mgr — przedst. ZOZ ZNP
- OBŚLUGA ADMINISTR.** — Jerzy Poziomek, mgr

## PRZEDSTAWICIELE ZAINTERESOWANYCH WYDZIAŁÓW

- ARCHITEKTURY** — Ryszard Karłowicz, doc., dr
- CHEMICZNEGO** — Jerzy Woliński, doc., dr
- ELEKTRYCZNEGO** — Franciszek Sondij, doc., doc. (hab.)
- GEODEZJI I KARTOGRAFII** — Marian Brunon Piasecki, prof., dr
- INŻYNIERII BUDOWLANEJ** — Krystian Eyman, prof., dr
- INŻYNIERII SANITARNEJ I WODNEJ** — Zygmunt Rudolf, prof., dr
- KOMUNIKACJI** — Zofia Kietlińska, doc., dr
- ŁĄCZNOŚCI** — Jan Hennel, st. wykł., mgr inż.
- MASZYN ROBOCZYCH I POJAZDÓW** — Zygmunt Rybicki, prof., dr
- MECHANICZNY ENERGETYKI I LOTNICTWA** — Józef Zagórski, doc., mgr inż.
- MECHANICZNY TECHNOLOGICZNY** — Jerzy Rzyśko, doc., doc. (hab.)

## KOMISJA STATUTOWO-ORGANIZACYJNA

Sekretariat: Gm. St. Techn., pok. 1.9, tel. 44-40-26 w. 42

- PRZEWODNICZĄCY** — Witold Szymanowski, prof., dr

**CZŁONKOWIE:**

- Ignacy Brach, prof., dr
- Zbigniew Brzoska, prof., dr
- Janusz Lech Jakubowski, prof., dr
- Czesław Kamela, prof., dr
- Czesław Mejro, prof., mgr inż.
- Jerzy Mutermilch, prof., dr
- Stanisław Ryżko, prof., dr
- Edward Światopelk-Czetwertyński, prof., dr
- Janusz Tymowski, prof., mgr inż.
- Jan Zachwatowicz, prof., dr
- Jan Felicki, adj., dr

**SENACKA KOMISJA DO SPRAW WYCHOWAWCZYCH**

Sekretariat: Gm. Gł., pok. 109, tel. 2-10-07 w. 245

**PRZEWODNICZĄCY**

- Wiktor Sudra, prof., mgr inż.

**Z-CA PRZEWODNICZĄCEGO**

- Eugeniusz Wolniewicz, doc., mgr inż.

**CZŁONKOWIE:**

- Jerzy Dmochowski, prof., dr
- Zbigniew Pączkowski, prof., mgr inż.
- Tadeusz Pełczyński, prof., dr
- Kazimierz Studziński, prof., dr
- Leon Chodkiewicz, doc., mgr inż.
- Zofia Kietlińska, doc., dr
- Zdzisław Radwański, doc., mgr inż.
- Rościsław Aleksandrowicz, st. wykł., mgr inż.
- Leon Kral, st. wykł., dr
- Leonard Wolski, st. wykł., mgr inż.
- Zygmunt Butkiewicz, płk.
- Stanisław Zaborowski, mgr, dyr. adm.
- Feliks St. Gołębiowski, z-ca dyr. adm.

**OBSŁUGA ADMINISTR.**

- Jadwiga Wróblewska

## OPIEKUNOWIE DOMÓW STUDENCKICH

UL. AKADEMICKA 5	— Rościśław Aleksandrowicz, st. wykł., mgr inż.
UL. UNIWERSYTECKA 5	— Adam Miłobędzki, doc., dr
UL. MOCHNACKIEGO 8	— Stanisław Marzyński, doc., mgr inż.
UL. MOCHNACKIEGO 12	— Witold Wasilewski, doc., doc. (hab.)
UL. GRÓJECKA 39	— Henryk Kozłowski, prof., dr
UL. KOPIŃSKA 12/16	— Barbara Serafin, doc., dr
UL. FAŁĘCKA 9/11	— Zygmunt Grzonkowski, st. wykł., mgr inż.
UL. KS. JANUSZA 39	— Juliusz Kulikowski, adj., dr
UL. GÓRNOŚLĄSKA 14	— Adam Lityński, prof., dr
UL. POLNA 7/9	— Tadeusz Nejman, adj., dr
OSIEDLE „PRZYJAŹŃ” JELONKI	— Stanisław Arczyński, wykł., mgr inż.

## OPIEKUNOWIE STUDENCKICH KÓŁ NAUKOWYCH

ZWIĄZEK SŁUCHACZY ARCHITECTURY	— Witold Plapis, prof., mgr inż.
KOŁO NAUKOWE STUDENTÓW WYDZ. INŻYNIERII BUDOWLANEJ	— Jerzy Mutermilch, prof., dr
KOŁO NAUKOWE STUDENTÓW BUDOWNICTWA WODNEGO	— Edward Światopełk-Czetwertyński, prof., dr
KOŁO NAUKOWE „INŻYNIERIA SANITARNA”	— Zygmunt Rudolf, prof., dr
KOŁO NAUKOWE CHEMIKÓW	— Stefan Weychert, prof., dr
KOŁO NAUKOWE ELEKTRYKÓW	— Kazimierz Kolbiński, prof., mgr inż.
KOŁO NAUKOWE GEODETÓW	— Andrzej Hermanowski, adj., dr
KOŁO NAUKOWE STUDENTÓW WYDZIAŁU KOMUNIKACJI ODDZIAŁ RUCHU	— Tadeusz Ważyński, doc., mgr inż.
KOŁO NAUKOWE DROGOWE STUDENTÓW WYDZ. KOMUNIKACJI	
SEKCJA DROGOWA	— Stanisław Samotyja-Lenczewski, prof., mgr inż.
SEKCJA BUD. DRÓG ŻELAZNYCH	— Jan Grubecki, prof., dr

KOŁO NAUKOWE LOTNIKÓW	— <b>Rościsław Aleksandrowicz</b> , st. wykł., mgr inż.
KOŁO NAUKOWE STUDENTÓW WYDZIAŁU ŁĄCZNOŚCI	— <b>Stanisław Sławiński</b> , prof., dr
KOŁO NAUKOWE MECHANIKÓW	— <b>Zdzisław Marciniak</b> , doc., dr
KOŁO NAUKOWE MECHANIKÓW SAMOCHODOWYCH	— <b>Ryszard Podarewski</b> , prof., mgr inż.
KOŁO NAUKOWE PRZY SEKCJI APARATURY CHEMICZNEJ WYDZ. MECHANICZNEGO ENERGETYKI I LOTNICTWA	— <b>Jan Dyduszyński</b> , prof., mgr inż.
KOŁO NAUKOWE MECHANIKI PRECYZYJNEJ	— <b>Eugeniusz Wolniewicz</b> , doc., mgr inż.

### OPIEKUNOWIE ORGANIZACJI MŁODZIEŻOWYCH

#### ZWIĄZEK MŁODZIEŻY SOCJALISTYCZNEJ

przedstawiciel Rektora **Zygmunt Rudolf**, prof., dr

#### ZWIĄZEK MŁODZIEŻY WIEJSKIEJ

przedstawiciel Rektora **Leszek Guzicki**, st. wykł., dr

#### ZRZESZENIE STUDENTÓW POLSKICH

opiekun **Zbigniew Pączkowski**, prof., mgr inż.

#### AKADEMICKI ZWIĄZEK SPORTOWY — KLUB POLITECHNIKI WARSZAWSKIEJ

opiekun **Henryk Trebert**, doc., mgr inż.

#### STUDENCKIE STOWARZYSZENIE PRZYJACIÓŁ ONZ W POLSCE

opiekun **Stefan Sienicki**, prof., dr

#### KOŁO LIGI OBRONY KRAJU

opiekun **Zygmunt Butkiewicz**, plk.

#### KOŁO POLSKIEGO TOWARZYSTWA TURYSTYCZNO-KRAJOZNAWCZEGO

opiekun **Michał Skarbiński**, prof., mgr inż.

#### UCZELNIANE TOWARZYSTWO PRZYJACIÓŁ KUBY

opiekun **Henryk Leśniok**, doc., dr

## SENACKA KOMISJA BIBLIOTECZNA

Sekretariat: Gm. Gł., pok. 9, tel. 2-10-07 w. 400 i 21-13-70

- PRZEWODNICZĄCY** — Zbigniew Wasiutyński, prof., dr
- CZŁONKOWIE:**
- Stefan Hausbrandt, prof., dr
  - Stanisław Malinowski, prof., dr
  - Witold Plapis, prof., mgr inż.
  - Włodzimierz Szumilin, prof., mgr inż.
  - Henryk Śmigielski, prof., mgr inż.
  - Leon Bożko, doc., mgr
  - Juliusz Grabowski, doc., mgr inż.
  - Władysław Tryliński, doc., dr
  - Stefan Gniazdowski, dyr., mgr
- OBSŁUGA ADMINISTR.** — Andrzej Konwiak, mgr

## SENACKA KOMISJA DO SPRAW PLANÓW STUDIÓW I PROGRAMÓW

Sekretariat: Gm. Gł., pok. 111, tel. 2-10-07 w. 412 i 21-69-13

- PRZEWODNICZĄCY** — Eugeniusz Olszewski, prof., dr
- Z-CA PRZEWODNICZĄCEGO** — Zbigniew Brzoska, prof., dr
- CZŁONKOWIE:**
- Janusz Ciborowski, prof., dr
  - Władysław Findeisen, prof., dr
  - Eugeniusz Hildebrandt, prof., dr
  - Jerzy Mutermilch, prof., dr
  - Stanisław Samotyja-Lenczewski, prof.,  
mgr inż.
  - Stanisław Stawiński, prof., dr
  - Stanisław Szeffler, doc., doc. (hab.)
  - Janusz Tymowski, prof., mgr inż.
  - Zdzisław Kaczmarek, doc., dr
  - Zofia Kietlińska, doc., dr
  - Adam Morecki, doc., dr
- OBSŁUGA ADMINISTR.** — Jerzy Poziomek, mgr



## KOMISJA KONKURSOWA STUDENCKICH STYPENDIÓW NAUKOWYCH

Sekretariat: Gm. Gł., pok. 159, tel. 2-10-07 w. 429

- PRZEWODNICZĄCY** — Stanisław Samotyja-Lenczewski, prof.,  
mgr inż.
- CZŁONKOWIE:** — Jerzy Kryński, prof., mgr inż.  
— Jerzy Lipka, prof., dr  
— Piotr Orłowski, prof., mgr inż.  
— Marian Brunon Piasecki, prof., dr  
— Henryk Stamatello, prof., mgr inż.
- OBSŁUGA ADMINISTR.** — Maria Sosnowska

## ZESPÓŁ REKTORSKI DO OPINIOWANIA PRAC POZAPLANOWYCH

Sekretariat: Gm. Gł., pok. 145a, tel. 2-10-07 w. 592 i 28-04-20

- PRZEWODNICZĄCY** — Henryk Trebert, doc., mgr inż.
- CZŁONKOWIE:** — Witold Nowicki, prof., dr  
— Tadeusz Pelczyński, prof. dr  
— Włodzimierz Szumilin, prof., mgr inż.  
— Zdzisław Radwański, doc., mgr inż.  
— Stanisław Zaborowski, dyr. adm., mgr
- OBSŁUGA ADMINISTR.** — Bogusław Kopeck

## SENACKA KOMISJA DO SPRAW KANDYDATÓW NA STUDIA

Gm. Główny, pok. 212, tel. 2-10-07 w. 257 i 28-33-09

- PRZEWODNICZĄCY** — Władysław Araszklewicz, prof., mgr inż.
- CZŁONKOWIE:** — Piotr Biegański, prof., dr  
— Zbigniew Brzoska, prof., dr  
— Krystian Eyman, prof., dr  
— Józef Hurwic, prof., dr  
— Czesław Kamela, prof., dr

**CZŁONKOWIE:**

- Stanisław Kuhn, prof., dr
- Eugeniusz Olszewski, prof., dr
- Wiktor Sudra, prof., mgr inż.
- Tadeusz Kahl, doc., mgr inż.
- Zofia Kietlińska, doc., dr
- Tadeusz Puff, doc., mgr inż.
- Jerzy Rżysko, doc., doc. (hab.),
- Henryk Trebert, doc., mgr inż.
- Henryk Walden, doc., dr

**OBSŁUGA ADMINISTR.**

- Maria Zdzitowiecka

## PROFESOROWIE EMERYTOWANI

- |                            |                         |
|----------------------------|-------------------------|
| 1. Z-ca prof., mgr inż.    | Stanisław Bem           |
| 2. Prof. nadzw., mgr inż.  | Stanisław Brukalski     |
| 3. Prof. nadzw., mgr inż.  | Zygmunt Dobrowolski     |
| 4. Prof. zwycz., dr        | Aleksander Dyżewski     |
| 5. Z-ca prof., mgr inż.    | Stefan Ferch            |
| 6. Prof. zwycz., dr        | Romuald Gutt            |
| 7. Prof. nadzw., mgr inż.  | Stanisław Guzicki       |
| 8. Docent, mgr inż.        | Bolesław Jakubowski     |
| 9. Prof. zwycz., dr        | Zygmunt Kamiński        |
| 10. Prof. zwycz., dr       | Felicjan Kępiński       |
| 11. Docent, mgr inż.       | Jadwiga Kolitowska      |
| 12. Prof. zwycz., dr       | Stanisław Kończykowski  |
| 13. Prof. nadzw., mgr inż. | Jan Kunstetter          |
| 14. Prof. nadzw., dr       | Witold Łaniecki         |
| 15. Z-ca prof., mgr inż.   | Władysław Majewski      |
| 16. Prof. nadzw., mgr inż. | Bolesław Mayzel         |
| 17. Z-ca prof., dr         | Mieczysław Oleszkiewicz |
| 18. Z-ca prof., licencjat  | Marian Pęczalski        |
| 19. Prof. zwycz., dr       | Bronisław Piątkiewicz   |
| 20. Prof. zwycz., dr       | Radzimir Piętkowski     |
| 21. Prof. zwycz., mgr inż. | Ignacy Piotrowski       |
| 22. Prof. zwycz., dr       | Stanisław Skawiński     |
| 23. Prof. zwycz., dr       | Bohdan Stefanowski      |
| 24. Docent, mgr inż.       | Jan Straszewicz         |
| 25. Prof. zwycz., dr       | Stefan Straszewicz      |
| 26. Prof. nadzw., mgr inż. | Stanisław Szczawiński   |
| 27. Prof. zwycz., mgr inż. | Ludwik Uzarowicz        |
| 28. Prof. zwycz., dr       | Witold Wierzbicki       |
| 29. Prof. zwycz., dr       | Tadeusz Wojno           |
| 30. Prof. nadzw., dr       | Kazimierz Wolski        |
| 31. Docent, mgr inż.       | Kazimierz Zieliński     |

## KIEROWNICTWO UCZELNI

**Rektor** — Prof. Jerzy Bukowski

Gm. Gł., pok. 104, tel. 2-10-07 w. 220 i 28-59-85

**Sekretariat Rektora:** — Hanna Monkiewicz

Gm. Gł., pok. 104, tel. 2-10-07 w. 220 i 28-59-85

— Łucja Jackowska

Gm. Gł., pok. 104, tel. 2-10-07 w. 219 i 28-59-85

**Prorektor** — Prof. Kazimierz Kolbiński

Gm. Gł., pok. 106, tel. 2-10-07 w. 419 i 21-68-92

**Sekretariat Prorektora** — Zofia Białas

Gm. Gł., pok. 106, tel. 2-10-07 w. 419 i 21-68-92

— Wanda Lechowska

Gm. Gł., pok. 160, tel. 2-10-07 w. 531

**Prorektor** — Prof. Stanisław Król

Gm. Gł., pok. 109, tel. 2-10-07 w. 424 i 29-26-32

**Zastępcy Prorektora:** — Doc. Zofia Kietlińska

Gm. Gł., pok. 109, tel. 2-10-07 w. 245 i 21-69-13

— Prof. Henryk Muster

Gm. Gł., pok. 109, tel. 2-10-07 w. 245 i 21-69-13

— Prof. Stanisław Samotyja-Lenczewski

Gm. Gł., pok. 109, tel. 2-10-07 w. 245 i 21-69-13

**Sekretariat Prorektora i Zastępców Prorektora** — Władysława Traczyk

Gm. Gł., pok. 109, tel. 2-10-07 w. 424 i 245 i 29-62-32

**Prorektor** — Prof. Jan Różycki

Gm. Gł., pok. 106, tel. 2-10-07 w. 420 i 21-68-86

**Sekretariat Prorektora** — Stanisława Śliwińska

Gm. Gł., pok. 106, tel. 2-10-07 w. 420 i 21-68-86

**Dyrektor Administracyjny** — Stanisław Zaborowski, mgr

Gm. Gł., pok. 166, tel. 2-10-07 w. 230 i 28-61-29

**Sekretariat Dyrektora** — Joanna Militz

Gm. Gł., pok. 166, tel. 2-10-07 w. 230 i 28-61-29

**Zastępca Dyrektora Administracyjnego** — Feliks St. Gołębiowski

Gm. Gł., pok. 137, tel. 2-10-07 w. 586 i 28-75-64

**Zastępca Dyrektora Administracyjnego** — Jerzy Jurkiewicz, mgr

Gm. Gł., pok. 137, tel. 2-10-07 w. 428 i 28-31-94

**Sekretariat Zastępców Dyrektora** — Jadwiga Rosvall, mgr

Gm. Gł., pok. 137, tel. 2-10-07 w. 428 i 586 i 28-31-94 i 28-75-64

# WYKAZ KATEDR I ZAKŁADÓW

## WYDZIAŁ ARCHITEKTURY \*

KATEDRY	ZAKŁADY
1. Projektowania Budynków Użyteczności Publicznej	
2. Projektowania Ogólnego i Architektury Krajobrazu	Architektury Krajobrazu Podstaw Projektowania Projektowania Zespołów Turystyczno-Sportowych
3. Projektowania Zespołów Mieszkaniowych	Projektowania Budynków Społecznych Projektowania Zespołów Mieszkaniowych Projektowania Budynków Indywidualnych
4. Projektowania Zespołów Przemysłowych	
5. Projektowania Urbanistycznego	
6. Podstaw Budowy Miast	
7. Planowania i Architektury Wsi	
8. Historii Architektury i Sztuki	Historii Architektury Form Architektonicznych
9. Architektury Polskiej	Architektury Polskiej Konserwacji Zabytków

---

\* Katedry i Zakłady Wydziału Architektury podane zostały zgodnie z wnioskiem Rektora Politechniki Warszawskiej, w sprawie reorganizacji Wydziału Architektury, skierowanym do Ministerstwa Szkolnictwa Wyższego w dniu 7 stycznia 1964 r.

- |  |  |
|--|--|
| 10. Budownictwa Ogólnego   | Budownictwa Ogólnego<br>Instalacji Budowlanych |
| 11. Rysunku, Malarstwa i Rzeźby                                  |  |
| 12. Konstrukcji Budowlanych                                      | Budownictwa<br>Konstrukcji Drewnianych         |
| 13. Ekonomiki Projektowania Architektonicznego i Urbanistycznego |  |
| 14. Planowania Przestrzennego                                    | Planowania Osiedli<br>Planowania Regionalnego  |

## WYDZIAŁ CHEMICZNY

### KATEDRY

### ZAKŁADY

- |   |   |
|---|---|
| 1. Matematyki                             |   |
| 2. Fizyki Ogólnej „C”                     |   |
| 3. Chemii Nieorganicznej                  |   |
| 4. Chemii Organicznej                     |   |
| 5. Chemii Analitycznej                    |   |
| 6. Chemii Fizycznej                       |   |
| 7. Krystalochemii i Petrologii            |   |
| 8. Maszynoznawstwa Ogólnego               |   |
| 9. Inżynierii Chemicznej                  |   |
| 10. Projektowania Technologicznego        |   |
| 11. Technologii Chemicznej Nieorganicznej | Technologii Chemicznej Nieorganicznej<br>Ceramiki |
| 12. Technologii Chemicznej Organicznej I  |   |

- |  |  |
|--|--|
| 13. Technologii Chemicznej<br>Organicznej II | Technologii Środków Leczniczych<br>Technologii Związków Azotowych II<br>Technologii Barwników i Półproduktów<br>Technologii Środków Ochrony Roślin |
| 14. Chemicznej Inżynierii Jądrowej           |  |
| 15. Technologii Tworzyw Sztucznych           |  |
| 16. Wielkiej Syntezy Organicznej             |  |

### WYDZIAŁ ELEKTRYCZNY

#### KATEDRY

#### ZAKŁADY

- |                                    |   |
|------------------------------------|---|
| 1. Matematyki „D”                  | Matematyki<br>Geometrii Wykreślnej  |
| 2. Fizyki Ogólnej „A”              |   |
| 3. Elektrotechniki Teoretycznej    |   |
| 4. Aparatów Elektrycznych          |   |
| 5. Elektrotermii                   |   |
| 6. Elektrowni i Elektroenergetyki  | Elektrowni<br>Gospodarki Elektroenergetycznej   |
| 7. Maszyn Elektrycznych            | Teorii Maszyn Elektrycznych<br>Konstrukcji Maszyn Elektrycznych<br>Maszyn Elektrycznych Wielkich Mocy |
| 8. Materiałoznawstwa Elektrycznego | Kabli i Przewodów<br>Materiałoznawstwa Elektrycznego  |
| 9. Miernictwa Elektrycznego        | Miernictwa Elektrycznego<br>Budowy Przyrządów Pomiarowych   |



10. Napędów Elektrycznych	Napędów Elektrycznych Elektrotechniki Ogólnej
11. Sieci i Układów Elektroenergetycznych	Układów Elektroenergetycznych Sieci Elektroenergetycznych Zabezpieczeń i Automatyki Elektroenergetycznej Statyki Sieci Elektroenergetycznych
12. Techniki Światlnej	Fotometrii Urządzeń Oświetleniowych
13. Trakcji Elektrycznej	Elektryfikacji Kolei Elektryfikacji Transportu Miejskiego
14. Wysokich Napięć	Przebieg i Ochrony Przepięciowej Wyładowań i Izolacji Wysokonapięciowej
15. Podstaw Elektroniki i Automatyki	

## WYDZIAŁ GEODEZJI I KARTOGRAFII

### KATEDRY

### ZAKŁADY

1. Geometrii Wyższej	
2. Podstaw Geodezji	
3. Geodezji Wyższej	Geodezji Podstawowej Grawimetrii i Teorii Figury Ziemi Geofizyki Geodezyjnej
4. Geodezyjnych Pomiarów Szczegółowych	
5. Gleboznawstwa	
6. Rachunku Wyrównawczego i Obliczeń Geodezyjnych	
7. Astronomii Geodezyjnej	

- |   |   |
|---|---|
| 8. Geodezji Inżynieryjno-Przemysłowej                 |   |
| 9. Fotogrametrii                                      | Fotogrametrii<br>Topografii   |
| 10. Kartografii                                       | Kartografii Matematycznej<br>Geografii<br>Redakcji i Opracowania Map<br>Reprodukcji Kartograficznej |
| 11. Geodezyjnego Urządzenia Terenów Rolnych i Leśnych | Geodezyjnego Urządzenia Terenów Rolnych i Leśnych<br>Planowania Terenów Osiedli                     |

### WYDZIAŁ INŻYNIERII BUDOWLANEJ

#### KATEDRY

#### ZAKŁADY

- |  |  |
|--|--|
| 1. Matematyki „C”                      |  |
| 2. Mechaniki Budowli                   |  |
| 3. Wytrzymałości Materiałów            | Wytrzymałości Materiałów<br>Mechaniki Teoretycznej   |
| 4. Teorii Sprężystości i Plastyczności |  |
| 5. Budownictwa Ogólnego                | Budownictwa Ogólnego<br>Podstaw Urbanistyki i Architektury<br>Rysunku Technicznego i Odręcznego<br>Typizacji |
| 6. Mechaniki Gruntów i Fundamentowania |  |
| 7. Konstrukcji Żelbetowych             |  |
| 8. Konstrukcji Metalowych              |  |
| 9. Mostów i Budowli Podziemnych        | Mostów Żelbetowych<br>Mostów Stalowych<br>Budowli Podziemnych  |

- |   |  |
|---|--|
| 10. Chemii i Technologii Materiałów Budowlanych   | Chemii i Technologii Materiałów Budowlanych<br>Izolacji Budowlanych  |
| 11. Technologii Prefabrykatów i Betonu Sprężonego | Prefabrykatów<br>Betonu Sprężonego   |
| 12. Projektowania Zakładów Przemysłowych          | Projektowania Architektoniczno-Budowlanego Zakładów Przemysłowych<br>Projektowania Technologicznego Zakładów Przemysłowych |
| 13. Organizacji, Mechanizacji i Ekonomiki Budowy  | Organizacji i Mechanizacji Budowy<br>Wytwórni Pomocniczych Budownictwa<br>Ekonomiki Budownictwa                            |

## WYDZIAŁ INŻYNIERII SANITARNEJ I WODNEJ

### KATEDRY

### ZAKŁADY

- |   |   |
|---|---|
| 1. Geometrii Wykreślnej                           | Geometrii Wykreślnej<br>Matematyki<br>Geometrii Rzutowej                |
| 2. Mechaniki Budowli                              |   |
| 3. Budownictwa Ogólnego i Konstrukcji Budowlanych | Budownictwa Ogólnego i Sanitarnego<br>Konstrukcji Budowlanej i Wodnej   |
| 4. Biologii Sanitarnej                            |   |
| 5. Techniki Sanitarnej                            | Techniki Sanitarnej<br>Unieszkodliwiania Odpadków                       |
| 6. Chemii Sanitarnej i Technologii Wody i Ścieków | Chemii Sanitarnej i Radioaktywnej Ochrony<br>Technologii Wody i Ścieków |

- |  |  |
|--|--|
| 7. Ciepłownictwa                             | Ciepłownictwa<br>Urządzeń Kotłowych i Miernictwa<br>Cieplnego                            |
| 8. Ogrzewania i Wietrzenia                   |  |
| 9. Wodociągów i Kanalizacji                  |  |
| 10. Geotechniki                              |  |
| 11. Hydrauliki i Mechaniki Cieczy<br>i Gazów | Hydrauliki i Hydromechaniki Teo-<br>retycznej<br>Mechaniki Cieczy i Gazów                |
| 12. Hydrologii i Gospodarki Wodnej           |  |
| 13. Dróg Wodnych i Regulacji Rzek            |  |
| 14. Zbiorników i Siłowni Wodnych             | Zbiorników i Siłowni Wodnych<br>Elektromechanicznych Urządzeń Sa-<br>nitarnych i Wodnych |
| 15. Melioracji Wodnych                       |  |

## WYDZIAŁ KOMUNIKACJI

### KATEDRY

1. Mechaniki Technicznej
2. Budownictwa
3. Elektrotechniki Komunikacji
4. Geodezji Stosowanej
5. Maszynoznawstwa i Elementów Maszyn
6. Teletechniki Komunikacyjnej
7. Budowy Dróg i Robót Ziemnych
8. Budowy Kolei
9. Budowy Lotnisk
10. Budowy Ulic i Placów Miejskich
11. Dróg Żelaznych
12. Eksploatacji Kolei
13. Komunikacji Miejskich
14. Pojazdów Szynowych
15. Zabezpieczenia Ruchu Pociągów

## WYDZIAŁ ŁĄCZNOŚCI

### KATEDRY

### ZAKŁADY

- |   |  |
|---|--|
| 1. Matematyki „E”                                 |  |
| 2. Fizyki Ogólnej B”                              | Fizyki Ogólnej<br>Fizyki Elektronowej                        |
| 3. Elektrotechniki Teoretycznej „A”               | Elektrotechniki Teoretycznej<br>Miernictwa Teleelektrycznego |
| 4. Automatyki i Telemekhaniki                     |  |
| 5. Elektroakustyki                                |  |
| 6. Radiologii                                     |  |
| 7. Budowy Aparatów Elektro-medycznych             |  |
| 8. Telekomutacji                                  |  |
| 9. Teletransmisji Przewodowej                     |  |
| 10. Urządzeń Teletransmisyjnych i Telegraficznych | Urządzeń Teletransmisyjnych<br>Telegrafii                    |
| 11. Wysokiej Próżni                               |  |
| 12. Układów Elektronicznych                       | Układów Elektronicznych<br>Układów Tranzystorowych           |
| 13. Technologii Sprzętu Elektronicznego           |  |
| 14. Przyrządów Elektronowych                      |  |
| 15. Magnetyków i Dielektryków                     |  |
| 16. Urządzeń Radiotechnicznych i Telewizyjnych    | Urządzeń Radiotechnicznych<br>Radiokomunikacji               |
| 17. Radiolokacji                                  |  |
| 18. Budowy Maszyn Matematycznych                  |  |

## WYDZIAŁ MASZYN ROBOCZYCH I POJAZDÓW

KATEDRY	ZAKŁADY
1. Matematyki „B”	Matematyki Geometrii Wykreślnej
2. Mechaniki Ogólnej	
3. Części Maszyn „B”	
4. Elektrotechniki	Elektrotechniki Ogólnej Elektrotechniki Pojazdów
5. Silników Pojazdów Mechanicznych	
6. Technologii Pojazdów i Maszyn Roboczych	Projektowania Technologicznego Technologii Materiałów
7. Maszyn Rolniczych	Maszyn Rolniczych Podstaw Rolnictwa Urządzeń Rolniczych
8. Maszyn Budowlanych i Drogowych	
9. Dźwignic	
10. Samochodów	Samochodów Utrzymania Pojazdów Mechanicznych
11. Ciągników	
12. Pojazdów Szynowych	

## WYDZIAŁ MECHANICZNY ENERGETYKI I LOTNICTWA

KATEDRY	ZAKŁADY
1. Matematyki „A”	
2. Mechaniki	Mechaniki Ogólnej i Mechaniki Lotu Geometrii Wykreślnej
3. Wytrzymałości Materiałów i Konstrukcji	

4. Teorii Maszyn i Mechanizmów	Teorii Maszyn i Mechanizmów Miernictwa Wielkości Dynamicznych
5. Aerodynamiki	Aerodynamiki Dynamiki Gazów
6. Teorii Maszyn Ciepłych	Termoenergetyki Gospodarki Ciepłej
7. Materiałoznawstwa	
8. Technologii Mechanicznej Ogólnej i Lotniczej	Technologii Mechanicznej Ogólnej Technologii Lotniczej
9. Części Maszyn „A”	
10. Kotłów, Turbin i Pomp	Kotłów Parowych Turbin Ciepłych Maszyn Hydromechanicznych
11. Silników Spalinowych Przemysłowych i Lotniczych	Ciepłych Maszyn Tłokowych Turbin Spalinowych Teorii Spalania
12. Urządzeń i Aparatury Przemysłowej	
13. Budowy Samolotów	Konstrukcji Samolotów Technologii Płatowców
14. Osprzętu Lotniczego	
15. Techniki Jądrowej	Reaktorów Jądrowych Miernictwa Radioaktywnego i Zastosowania Izotopów
16. Ekonomii Politycznej	Ekonomii Politycznej Socjologii Przemysłu
17. Siłowni i Gospodarki Energetycznej	
Institut Techniki Ciepłej	Zakład Siłowni i Gospodarki Energetycznej Zakład Termoenergetyki

## WYDZIAŁ MECHANIKI PRECYZYJNEJ

### KATEDRY

### ZAKŁADY

1. Fizyki Ogólnej „D”
2. Mechaniki „A”
3. Konstrukcji Przyrządów Precyzyjnych
4. Metrologii Technicznej
5. Automatyki Mechanicznej
6. Przyrządów Optycznych
7. Metrologii Energetycznej
8. Urządzeń Nawigacyjnych i Układów Girokopowych
9. Technologii Przyrządów Precyzyjnych
10. Elektroniki

Technologii Przyrządów Precyzyjnych  
Technologii Produkcji Masowej

## WYDZIAŁ MECHANICZNY TECHNOLOGICZNY

### KATEDRY

### ZAKŁADY

1. Mechaniki Technicznej
2. Części Maszyn „C”
3. Metaloznawstwa
4. Technologii Budowy Maszyn
5. Obróbki Metali
6. Odlewnictwa
7. Spawalnictwa
8. Przeróbki Plastycznej
9. Obrabiarek

Podstaw Metaloznawstwa  
Chemii Technicznej i Ochrony przed Korozją

Technologii Odlewnictwa i Maszyn Odlewniczych

Konstrukcji Obrabiarek  
Badania Obrabiarek



10. Sprzętu Mechanicznego

Mechaniki Stosowanej  
Konstrukcji Mechanizmów  
Konstrukcji Urządzeń Mechanicznych

11. Organizacji, Ekonomiki i Planowania w Przemśle Budowy Maszyn

Organizacji i Ekonomiki Przedsiębiorstwa Budowy Maszyn  
Normowania Technicznego

### **INSTYTUTY, KATEDRY MIĘDZYWYDZIAŁOWE I STUDIA**

1. Instytut Matematyki

4. Studium Praktycznej Nauki Języków Obcych

2. Katedra Historii Techniki

5. Studium Wychowania Fizycznego

3. Zakład Metod Nauczania i Wychowania

6. Studium Wojskowe

## WYDZIAŁ ARCHITEKTURY

Sekretariat Wydziału: Gmach Architektury, ul. Koszykowa 55, pok. 24,  
tel. 28-28-87 i 2-10-07 w. 224

### DZIEKAN

**Stefan Tworkowski**, docent, dr

### PRODZIEKANI:

**Józef Koziński**, profesor nadzwyczajny, mgr inż.

**Czesław Krassowski**, docent, dr

### Profesorowie zwyczajni

Franciszek Piaścik, dr  
Bohdan Pniewski, dr  
Wenczesław Poniż, dr  
Jan Zachwatowicz, dr

Helena Syrkus, mgr inż.  
Kazimierz Wejchert, dr

### Docenci

Hanna Adamczewska-Wejchert,  
doc. (hab.)  
Ryszard Karłowicz, dr  
Zbigniew Karpiński, mgr inż.  
Czesław Krassowski, dr  
Bolesław Malisz, doc. (hab.)  
(kontr.)

### Profesorowie nadzwyczajni

Piotr Biegański, dr  
Barbara Brukalska, mgr inż.  
Jan Chmielewski, dr  
Jerzy Hryniewiecki, mgr inż.  
Michał Kaczorowski, dr  
Józef Koziński, mgr inż.  
Bohdan Lachert, mgr inż.  
Wacław Ostrowski, dr  
Witold Plapis, mgr inż.

Adam Miłobędzki, dr  
Tadeusz Pałaszewski, doc. (hab.)  
Zdzisław Radwański, mgr inż.  
Stanisław Serafin, mgr inż.  
Marian Sulikowski, mgr inż.  
Eugeniusz Szparkowski, mgr inż.  
Stefan Tworkowski, dr  
Stanisław Wiliński, dr

## Starsi wykładowcy

Juliusz Jaśkiewicz, dr  
Wojciech Onitzch, mgr inż.  
Jerzy Teliga, mgr inż.

## Wykładowcy

Stanisław Bieńkuński, mgr inż.  
(rycz.)  
Ryszard Brzozowski, mgr inż.  
(rycz.)  
Andrzej Grudziński, mgr inż.  
(rycz.)  
Eugeniusz Kosiacki, mgr  
Longin Majdecki, mgr inż. (rycz.)  
Wacław Parczewski, mgr inż.  
(rycz.)  
Zbigniew Pawłowski, mgr inż.  
(rycz.)  
Bogumił Płachecki, mgr inż. (rycz.)  
Jerzy Romański, mgr inż. (rycz.)  
Aleksander Szwejkowski, mgr inż.  
(rycz.)  
Andrzej Stasiak, dr (rycz.)  
Wiesław Zach, mgr inż. (rycz.)

## Adiunkci

Jerzy Androsiuk, dr  
Zbigniew Bobrowski, dr  
Anna Czapska, dr  
Henryk Dąbrowski, mgr inż.  
Andrzej Gruszecki, dr  
Jadwiga Guzicka, mgr inż.  
Stanisław Heřman, mgr  
Józef Łucki, dr  
Wiktor Richert, dr  
Władysław Rzechowski, mgr inż.  
Stanisław Tobolczyk, dr  
Izabella Wisłocka, dr  
Tadeusz Zagrodzki, dr

## Starsi asystenci

Andrzej Barkas, mgr inż.  
Witold Benedek, mgr inż.  
Maria Brykowska, mgr inż.  
Grzegorz Chodkowski, mgr inż.  
Sławomir Czajkowski, mgr inż.  
Witold Czajkowski, mgr inż.  
Hubert Dąbrowski, mgr inż.  
Jerzy Dębski, mgr  
Henryk Drzewiecki, mgr inż.  
Agnieszka Dziurlikowska-Heřman,  
mgr  
Kalina Eibl, mgr inż.  
Przemysław Gartkiewicz, mgr inż.  
Edward Gorol, art. plastyk  
Zbigniew Górecki, mgr inż.  
Zdzisław Hryniak, mgr inż.  
Maciej Janowski, mgr inż.  
Lech Kłosiewicz, mgr inż.  
Wojciech Lewandowski, mgr inż.  
Anna Lisiecka, mgr inż.  
Janusz Matyjaszkiewicz, mgr inż.  
Donat Putkowski, mgr inż.  
Andrzej Rostkowski, mgr inż.  
Janusz Siemiński, mgr inż.  
Ludomir Ślupeczański, mgr inż.  
Maciej Szwedziński, mgr inż.  
Krzysztof Tauszyński, mgr inż.  
Witold Thumenas, mgr inż.  
Andrzej Tomaszewski, mgr inż.  
Jarosław Widawski, mgr inż.  
Jerzy Wiśniewski, mgr inż.  
Barbara Ziemska, mgr inż.

## Asystenci

Alina Dąbrowska, mgr inż.  
Barbara Eichler-Andruszkiewicz,  
mgr inż.  
Andrzej Gorczyński, mgr inż.  
Wojciech Jankowski, mgr inż.  
Krzysztof Kuraś, mgr inż.  
Hanna Molicka, mgr inż.

Ewa Parandowska, mgr inż.  
Jolanta Putkowska, mgr inż.  
Marek Róžański, mgr inż.  
Wiesława Rysińska, mgr inż.  
Jan Szmidt, mgr inż.  
Kazimierz Szulborski, mgr inż.  
Anna Szulc, mgr inż.  
Janusz Towpik, mgr inż.  
Lucyna Woško, mgr inż.

#### **Asystenci stażyści**

Zygmunt Borkowski, mgr inż.  
Bogusława Burda-Drzewiecka,  
mgr inż.  
Jan Chmielewski, mgr inż.  
Barbara Filipkowska, mgr inż.  
Zbigniew Grunwald, mgr inż.  
Teresa Kanclerz, mgr inż.  
Grażyna Kotwica, mgr inż.  
Marek Krajewski, mgr inż.  
Małgorzata Maskowicz, mgr inż.  
Krystyna Mickiewicz, mgr inż.  
Stanisław Niczypor, mgr inż.  
Irmína Osińska, mgr inż.  
Iwona Sadowska, mgr inż.  
Andrzej Sikorski, mgr inż.  
Anna Smolikowska-Małachowska,  
mgr inż.  
Wanda Śliwińska, mgr inż.

#### **Prowadzący ćwiczenia**

Zdzisław Bieniecki, mgr inż.  
Małgorzata Handzelewicz-  
Wacławek, mgr inż.  
Władysław Jotkiewicz, mgr inż.  
Krzysztof Kakowski, mgr inż.  
Bonifacy Kowalski, mgr inż.  
Danuta Matuszewska, mgr inż.  
Barbara Orzeszek, mgr inż.

Władysław Strumiłło, mgr inż.  
Jan Szymański, mgr inż.  
Irena Wardecka, mgr inż.  
Karol Żarski, mgr inż.

#### **Asystenci naukowo-techniczni**

Miriam Dowgiałło, mgr inż.  
Ludwik Czyżewski, inż.  
Wojciech Kowalczyk, mgr inż.  
Grażyna Luba, mgr inż.  
Maria Małolepsza, mgr  
Elwira Rybakiewicz, inż.  
Andrzej Znojkiwicz, mgr

#### **Inżynier**

Jadwiga Rydzewska, inż.

#### **Inżynier stażysta**

Andrzej Koczyk, mgr inż.

#### **Starszy technik**

Jan Karniewski

#### **Technicy**

Henryka Dobiecka  
Maria Noskowska

#### **Starszy laborant**

Kazimierz Babulewicz

#### **Laborant**

Wojciech Głowiński

**Pomoc techniczna i laboratoryjna**

Czesław Krajewski

**Pracownicy biblioteki**Ludwika Gołkowska  
Barbara Konwiak  
Zofia Lipowicz, mgr  
Elżbieta Plater**Pracownicy administracyjni**Maria Albrecht  
Krystyna Kochańska  
Eleonora Ramotowska  
Zuzanna Ruder  
Henryka Strzeszewska  
Anna Wołowska**K A T E D R Y I Z A K Ł A D Y****KATEDRA PROJEKTOWANIA BUDYNKÓW UŻYTECZNOŚCI  
PUBLICZNEJ**

Gm. Architektury, ul. Koszykowa 55, pok. 120, tel. 2-10-07 w. 543

**Kierownik Katedry****Bohdan Pniewski**, prof. zwyczajny, dr**Adiunkt**

Stanisław Tobolczyk, dr

**Prowadzący ćwiczenia:**Małgorzata Handzelewicz-Wacławek,  
mgr inż.

Władysław Jotkiewicz, mgr inż.

**Asystent naukowo-techniczny**

Wojciech Kowalczyk, mgr inż.

**KATEDRA PROJEKTOWANIA OGÓLNEGO I ARCHITEKTURY  
KRAJOBRAZU****Zakład Architektury Krajobrazu**Gm. Architektury, ul. Koszykowa 55, pok. 29a,  
tel. 21-17-82 i 2-10-07 w. 792**Kierownik Katedry i Zakładu****Witold Plapis**, prof. nadzwycz., mgr inż.**Starszy wykładowca**

Juliusz Jaśkiewicz, dr

<b>Wykładowcy:</b>	Longin Majdecki, mgr inż. (rycz.) Bogumił Płachecki, mgr inż. (rycz.)
<b>Starsi asystenci:</b>	Sławomir Czajkowski, mgr inż. Witold Czajkowski, mgr inż.
<b>Asystent</b>	Lucyna Wośko, mgr inż.
<b>Asystenci stażyści:</b>	Bogusława Burda-Drzewiecka, mgr inż. Grażyna Kotwica, mgr inż.
<b>Technik</b>	Henryka Dobiecka

### **Zakład Podstaw Projektowania**

Gm. Architektury, ul. Koszykowa 55, pok. 113, tel. 2-10-07 w. 796

<b>Kierownik Zakładu</b>	<b>Zbigniew Karpiński</b> , docent, mgr inż.
<b>Asystent</b>	Wiesława Rysińska, mgr inż.
<b>Asystent stażysta</b>	Andrzej Sikorski, mgr inż.

### **Zakład Projektowania Zespołów Turystyczno-Sportowych**

Gm. Architektury, ul. Koszykowa 55, pok. 112

<b>Kierownik Zakładu</b>	<b>Stefan Tworowski</b> , docent, dr
<b>Wykładowca</b>	Stanisław Bieńkuński, mgr inż. (rycz.)
<b>Starszy asystent</b>	Andrzej Rostkowski, mgr inż.
<b>Asystent stażysta</b>	Teresa Kanclerz, mgr inż.

### **KATEDRA PROJEKTOWANIA ZESPOŁÓW MIESZKANIOWYCH**

Gm. Architektury, ul. Koszykowa 55, pok. 105, tel. 2-10-07 w. 546

<b>Kierownik Katedry</b>	<b>Bohdan Lachert</b> , prof. nadzwyczaj., mgr inż.
<b>Adiunkt</b>	Józef Łucki, dr
<b>Starsi asystenci:</b>	Witold Benedek, mgr inż. Zbigniew Górecki, mgr inż.

## **Zakład Projektowania Budynków Społecznych**

Gm. Architektury, ul. Koszykowa 55, pok. 105, tel. 2-10-07 w. 546

<b>Kierownik Zakładu</b>	<b>Marian Sulikowski</b> , docent, mgr inż.
<b>Asystent stażysta</b>	Stanisław Niczypor, mgr inż.
<b>Prowadzący ćwiczenia</b>	Danuta Matuszewska, mgr inż.

## **Zakład Projektowania Zespołów Mieszkaniowych**

Gm. Architektury, ul. Koszykowa 55, tel. 2-10-07 w. 317

<b>Kierownik Zakładu</b>	<b>Helena Syrkus</b> , prof. nadzwyczaj., mgr inż.
<b>Adiunkt</b>	Jerzy Androsiuk, dr
<b>Asystent</b>	Wojciech Jankowski, mgr inż.
<b>Asystent stażysta</b>	Wanda Śliwińska, mgr inż.

## **Zakład Projektowania Budynków Indywidualnych**

Gm. Architektury, ul. Koszykowa 55, pok. 109, tel. 2-10-07 w. 798

<b>Kierownik Zakładu</b>	<b>Barbara Brukalska</b> , prof. nadzw., mgr inż.
<b>Asystent</b>	Jan Szmidt, mgr inż.
<b>Prowadzący ćwiczenia</b>	Bonifacy Kowalski, mgr inż.

## **KATEDRA PROJEKTOWANIA ZESPOŁÓW PRZEMYSŁOWYCH**

Gm. Architektury, ul. Koszykowa 55, pok. 216, tel. 2-10-07 w. 210

<b>Kierownik Katedry</b>	<b>Jerzy Hryniewiecki</b> , prof. nadzw., mgr inż.
<b>Wykładowcy:</b>	Jerzy Romański, mgr inż. (rycz.) Aleksander Szwejkowski, mgr inż. (rycz.)
<b>Adiunkt</b>	Zbigniew Bobrowski, dr
<b>Asystenci stażysty:</b>	Zygmunt Borkowski, mgr inż. Anna Smolikowska-Małachowska, mgr inż.

## KATEDRA PROJEKTOWANIA URBANISTYCZNEGO

Gm. Architektury, ul. Koszykowa 55, pok. 220, tel. 28-32-36

<b>Kierownik Katedry</b>	<b>Kazimierz Wejchert</b> , prof. nadzw., dr
<b>Docent</b>	Hanna Adamczewska-Wejchert, doc. (hab.)
<b>Starsi asystenci:</b>	Grzegorz Chodkowski, mgr inż. Henryk Drzewiecki, mgr inż. Zdzisław Hryniak, mgr inż. Donat Putkowski, mgr inż.
<b>Asystenci:</b>	Krzysztof Kuraś, mgr inż. Hanna Molicka, mgr inż.
<b>Asystent stażysta</b>	Jan Chmielewski, mgr inż.

## KATEDRA PODSTAW BUDOWY MIAST

Gm. Architektury, ul. Koszykowa 55, pok. 218, tel. 2-10-07 w. 797

<b>Kierownik Katedry</b>	<b>Wacław Ostrowski</b> , prof. nadzw., dr
<b>Docenci:</b>	Ryszard Karłowicz, dr Bolesław Malisz, doc. (hab.) (kontr.)
<b>Adiunkt</b>	Jadwiga Guzicka, mgr inż.
<b>Starsi asystenci:</b>	Kalina Eibl, mgr inż. Janusz Matyjaszkiewicz, mgr inż. Maciej Szwedziński, mgr inż.
<b>Asystenci:</b>	Andrzej Gorceżyński, mgr inż. Marek Różański, mgr inż.
<b>Asystenci stażyści:</b>	Barbara Filipkowska, mgr inż. Krystyna Mickiewicz, mgr inż. Iwona Sadowska, mgr inż.
<b>Asystent naukowo-techniczny</b>	Andrzej Znojkiwicz, mgr



## KATEDRA PLANOWANIA I ARCHITEKTURY WSI

Gm. Architektury, ul. Koszykowa 55, pok. 11, tel. 28-08-53

<b>Kierownik Katedry</b>	<b>Franciszek Piaścik</b> , prof. zwyczajny, dr
<b>Docent</b>	Stanisław Serafin, mgr inż.
<b>Starsi asystenci:</b>	Anna Lisiecka, mgr inż. Witold Thumenas, mgr inż. Jerzy Wiśniewski, mgr inż. Barbara Ziemska, mgr inż.
<b>Asystent stażysta</b>	Irmina Osińska, mgr inż.
<b>Prowadzący ćwiczenia</b>	Władysław Strumiłło, mgr inż.
<b>Asystenci naukowo-techniczni:</b>	Miriam Dowgiałło, mgr inż. Maria Małolepsza, mgr
<b>Pracownik administracyjny</b>	Eleonora Ramotowska

## KATEDRA HISTORII ARCHITEKTURY I SZTUKI

### Zakład Historii Architektury

Gm. Architektury, ul. Koszykowa 55, pok. 210, tel. 28-06-87

<b>Kierownik Katedry i Zakładu</b>	<b>Piotr Biegański</b> , prof. nadzwyczajny, dr
<b>Docent</b>	Stanisław Wiliński, dr
<b>Adiunkci:</b>	Anna Czapska, dr Izabella Wiśłocka, dr Tadeusz Zagrodzki, dr
<b>Starsi asystenci:</b>	Przemysław Gartkiewicz, mgr inż. Lech Kłosiewicz, mgr inż. Andrzej Tomaszewski, mgr inż. Jarosław Widawski, mgr inż.
<b>Asystent</b>	Anna Szulc, mgr inż.
<b>Asystenci stażyści:</b>	Marek Krajewski, mgr inż. Małgorzata Maskowicz, mgr inż.
<b>Starszy technik</b>	Jan Karniewski

## **Zakład Form Architektonicznych**

Gm. Architektury, ul. Koszykowa 55, pok. 206, tel. 28-41-62

<b>Kierownik Zakładu</b>	v a c a t
<b>Adiunkt</b>	Władysław Rzechowski, mgr inż.
<b>Starsi asystenci:</b>	Andrzej Barkas, mgr inż. Hubert Dąbrowski, mgr inż.
<b>Prowadzący ćwiczenia</b>	Zdzisław Bieniecki, mgr inż.

## **KATEDRA ARCHITEKTURY POLSKIEJ**

### **Zakład Architektury Polskiej**

Gm. Architektury, ul. Koszykowa 55, pok. 9, tel. 2-10-07 w. 541

<b>Kierownik Katedry i Zakładu</b>	Jan Zachwałowicz, prof. zwyczajny, dr
<b>Docent</b>	Adam Miłobędzki, dr
<b>Starszy asystent</b>	Maria Brykowska, mgr inż.
<b>Asystent</b>	Jolanta Putkowska, mgr inż.
<b>Asystent naukowo-techniczny</b>	Grażyna Luba, mgr inż.
<b>Technik</b>	Maria Noskowska

### **Zakład Konserwacji Zabytków**

Gm. Architektury, ul. Koszykowa 55, pok. 9, tel. 2-10-07 w. 541

<b>Kierownik Zakładu</b>	Czesław Krassowski, docent, dr
<b>Adiunkt</b>	Andrzej Gruszecki, dr
<b>Inżynier</b>	Jadwiga Rydzewska, inż.

## KATEDRA BUDOWNICTWA OGÓLNEGO

### Zakład Budownictwa Ogólnego

Gm. Architektury, ul. Koszykowa 55, pok. 222, tel. 28-08-74

<b>Kierownik Katedry i Zakładu</b>	<b>Zdzisław Radwański</b> , docent, mgr inż.
<b>Wykładowca</b>	Wacław Parczewski, mgr inż. (rycz.)
<b>Starszy asystent</b>	Krzysztof Tauszyński, mgr inż.
<b>Asystent</b>	Alina Dąbrowska, mgr inż.
<b>Asystent stażysta</b>	Zbigniew Grunwald, mgr inż.
<b>Prowadzący ćwiczenia</b>	Irena Wardecka, mgr inż.
<b>Asystent naukowo-techniczny</b>	Elwira Rybakiewicz, inż.
<b>Laborant</b>	Wojciech Głowiński

### Zakład Instalacji Budowlanych

Gm. Architektury, ul. Koszykowa 55, pok. 212a, tel. 2-10-07 w. 545 i 790

<b>Kierownik Zakładu</b>	<b>Józef Koziński</b> , prof. nadzw., mgr inż.
<b>Starszy asystent</b>	Maciej Janowski, mgr inż.
<b>Inżynier stażysta</b>	Andrzej Koczyk, mgr inż.

## KATEDRA RYSUNKU, MALARSTWA i RZEŻBY

Gm. Architektury, ul. Koszykowa 55, pok. 303, tel. 2-10-07 w. 542

<b>Kierownik Katedry</b>	<b>Eugeniusz Szparkowski</b> , docent, mgr inż.
<b>Adlunkt</b>	Henryk Dąbrowski, mgr inż.
<b>Starsi asystenci:</b>	Edward Gorol, art. plastyk Ludomir Słupcański, mgr inż.
<b>Asystent</b>	Janusz Towpik, mgr inż.

<b>Prowadzący ćwiczenia:</b>	Barbara Orzeszek, mgr inż. Jan Szymański, mgr inż. Karol Zarski, mgr inż.
<b>Asystent naukowo-techniczny</b>	Ludwik Czyżewski, inż.

## **KATEDRA KONSTRUKCJI BUDOWLANYCH**

### **Zakład Budownictwa**

Gm. Architektury, ul. Koszykowa 55, parter, tel. 28-53-70

<b>Kierownik Katedry i Zakładu</b>	<b>Wenczesław Poniż</b> , prof. zwyczajny, dr
<b>Wykładowcy:</b>	Ryszard Brzozowski, mgr inż. (rycz.) Zbigniew Pawłowski, mgr inż. (rycz.) Wiesław Zach, mgr inż. (rycz.)
<b>Starszy asystent</b>	Wojciech Lewandowski, mgr inż.
<b>Asystenci:</b>	Barbara Eichler-Andruszkiewicz, mgr inż. Kazimierz Szulborski, mgr inż.
<b>Prowadzący ćwiczenia</b>	Krzysztof Kakowski, mgr inż.
<b>Starszy laborant</b>	Kazimierz Babulewicz
<b>Pomoc techniczna i laborat.</b>	Czesław Krajewski

### **Zakład Konstrukcji Drewnianych**

Gm. Architektury, ul. Koszykowa 55, pok. 214, tel. 2-10-07 w. 549

<b>Kierownik Zakładu</b>	<b>Jerzy Teliga</b> , starszy wykładowca, mgr inż.
--------------------------	--

## **KATEDRA EKONOMIKI PROJEKTOWANIA ARCHITEKTONICZNEGO I URBANISTYCZNEGO**

Gm. Architektury, ul. Koszykowa 55, pok. 29, tel. 21-53-40 i 2-10-07 w. 799

<b>Kierownik Katedry</b>	<b>Michał Kaczorowski</b> , prof. nadzw., dr
<b>Docent</b>	Tadeusz Pałaszewski, doc. (hab.)
<b>Wykładowcy:</b>	Andrzej Grudziński, mgr inż. (rycz.) Andrzej Stasiak, dr (rycz.)

## **KATEDRA PLANOWANIA PRZESTRZENNEGO**

### **Zakład Planowania Regionalnego**

Gm. Architektury, ul. Koszykowa 55, pok. 214b, tel. 2-10-07 w. 544

<b>Kierownik Katedry i Zakładu</b>	<b>Jan Chmielewski</b> , prof. nadzw., dr
<b>Wykładowca</b>	Eugeniusz Kosiacki, mgr
<b>Adiunkci:</b>	Stanisław Heřman, mgr Wiktor Richert, dr
<b>Starsi asystenci:</b>	Jerzy Dębski, mgr Agnieszka Dziurlikowska-Heřman, mgr

### **Zakład Planowania Osiedli**

Gm. Architektury, ul. Koszykowa 55, pok. 214b, tel. 2-10-07 w. 544

<b>Kierownik Zakładu</b>	<b>Wojciech Onitzch</b> , starszy wykł., mgr inż.
<b>Starszy asystent</b>	Janusz Sęmiński, mgr inż.
<b>Asystent</b>	Ewa Parandowska, mgr inż.

## **STUDIUM SPECJALNE W ZAKRESIE ARCHITEKTURY I PLANOWANIA WSI**

Gm. Architektury, ul. Koszykowa 55, pok. 10, tel. 2-10-07 w. 791

<b>Kierownik Studium</b>	<b>Stanisław Serafin</b> , docent, mgr inż.
--------------------------	---

## **STUDIUM PLANOWANIA PRZESTRZENNEGO**

Gm. Architektury, ul. Koszykowa 55, pok. 214b, tel. 2-10-07 w. 544

<b>Kierownik Studium</b>	<b>Jan Chmielewski</b> , prof. nadzw., dr
<b>Pracownik administracyjny</b>	Maria Albrecht

## **STUDIUM SPECJALNE W ZAKRESIE URBANISTYKI**

Gm. Architektury, ul. Koszykowa 55, III piętro, tel. 2-10-07 w. 203 .

**Kierownik Studium**                      **Ryszard Karłowicz**, docent, dr  
**Pracownik administracyjny**         **Anna Wołowska**

## **MAGISTERSKIE STUDIA EKSTERNISTYCZNE**

**Kierownik Studiów**                      **Ludwik Jaśkiewicz**, st. wykładowca, dr

## **BIBLIOTEKA WYDZIAŁU**

**Kierownik**                                  **Ludwika Gołkowska**, st. bibliotekarz  
**Bibliotekarz**                                **Barbara Konwiak**  
**Pracownicy administracyjni:**         **Zofia Lipowiec**, mgr  
    **Elżbieta Plater**

## **SEKRETARIAT WYDZIAŁU**

**Zuzanna Ruder**  
Kierownik administracyjny     — tel. 28-28-87 i 2-10-07 w. 224  
**Krystyna Kochańska**             — „        „        „        „        „  
**Henryka Strzeszewska**         — „        „        „        „        „

## WYDZIAŁ CHEMICZNY

Sekretariat Wydziału: Gm. Technologii Chemicznej, pok. 240,  
tel. 22-27-41 i 2-10-07 w. 372

### DZIEKAN

**Józef Hurwic**, profesor nadzwyczajny, dr

### PRODZIEKANI:

**Anatol Selecki**, docent, doc. (hab.)

**Tadeusz Traczyk**, docent, doc. (hab.)

### Profesorowie zwyczajni

Stanisław Bretsznajder, dr  
Janusz Ciborowski, dr  
Wanda Polackowa, dr  
Witold Tomassi, dr  
Tadeusz Urbański, dr

### Profesorowie nadzwyczajni

Zygmunt Eckstein, dr  
Juliusz Hackel, dr  
Józef Hurwic, dr  
Stanisław Malinowski, dr  
Mieczysław Michalski, dr  
Jerzy Minczewski, dr  
Stanisław Niewiadomski, mgr inż.  
Stefan Weychert, dr

### Docenci

Teresa Bisanz, doc. (hab.)  
Jarosław Böhm, dr  
Henryk Całus, dr  
Włodzimierz Dahlig, dr  
Janusz Dąbrowski, doc. (hab.)  
Jan Gierlach, dr  
Jan Grębski, dr  
Henryk Knabe, mgr inż.  
Zofia Pentlakowa, mgr inż.  
Stanisław Porejko, doc. (hab.)  
Anatol Selecki, doc. (hab.)  
Barbara Serafinowa, dr  
Tadeusz Traczyk, doc. (hab.)  
Jerzy Woliński, dr

### Starsi wykładowcy

Zuzanna Borowska, mgr  
Irena Majchrowa, mgr inż.  
Czesław Szcześniowski, mgr inż.

### Wykładowcy

Tadeusz Łysakowski, mgr inż.  
(rycz.)  
Jerzy Piskorski, mgr inż.  
Ryszard Pogorzelski, mgr (rycz.)  
Stefan Rydel, mgr inż.  
Jerzy Szewczyk, mgr  
Tadeusz Witkowski, mgr inż.

### Adiunkci

Zofia Bańkowska, dr  
Stanisław Benbenek, dr  
Zbigniew Buczkowski, dr  
Adam Buraczewski, dr  
Daniela Buza, dr  
Jerzy Chudziński, dr  
Jadwiga Deles, dr  
Andrzej Houwalt, doc. (hab.)  
Hanna Jabłońska-Drozdowska,  
mgr inż.  
Marian Janiec, dr  
Helena Jankowska, dr  
Wiesław Jasiobędzki, dr  
Tadeusz Jaworski, dr  
Wanda Jodziewicz, dr  
Wiesław Kawecki, dr  
Donata Kocot-Bończak, dr  
Jerzy Lange, dr  
Jadwiga Leyko, dr  
Mieczysław Maciejewski, dr  
Leszek Makaruk, dr  
Zygmunt Marczenko, dr  
Ryszard Marcinkowski, dr  
Lidia Maurin, dr  
Mieczysław Mąkosza, dr  
Jerzy Michalczyk, dr

Janusz Milewski, dr  
Bolesław Młodziński, dr  
Stanisław Pasynekiewicz, dr  
Hanna Piotrowska, dr  
Ryszard Pohorecki, dr  
Natalia Porowska, dr  
Jan Przyłuski, dr  
Jerzy Roszak, dr  
Remigiusz Rudnicki, dr  
Zofia Siedlecka, dr  
Lech Skulski, dr  
Irena Słowikowska, dr  
Jerzy Stokłosa, dr  
Maria Szczepanik, dr  
Zofia Trybuła, dr  
Emilian Weroński, dr  
Józef Wojas, dr  
Jan Wojtowicz, dr  
Stanisław Wroński, dr

### Starsi asystenci

Jacek Arct, mgr inż.  
Roman Batijewski, mgr inż.  
Andrzej Bliń, mgr inż.  
Janina Bragińska, mgr  
Andrzej Bukowski, mgr inż.  
Irena Daniewska, mgr inż.  
Zbigniew Dobkowski, mgr inż.  
Zygmunt Durski, mgr  
Stanisław Filipek, mgr inż.  
Wiesław Furmański, mgr inż.  
Roman Gieżyński, mgr inż.  
Elżbieta Grzegorzówka, mgr inż.  
Maria Hoffler-Janiec, mgr  
Paweł Juzaszek, mgr inż.  
Andrzej Kaliszak, mgr inż.  
Krzysztof Kasiura, mgr inż.  
Zbigniew Klukaczewski, mgr inż.  
Janina Komorowska, mgr inż.  
Jerzy Kosiuczenko, mgr inż.  
Maria Krasiejko, mgr  
Lech Krzemiński, mgr inż.  
Piotr Krzystek, mgr



Aleksander Lewiński, mgr inż.  
Łucja Lenarczyk, mgr inż.  
Leszek Łukasik, mgr inż.  
Zbigniew Marczewski, mgr inż.  
Maciej T. Mączyński, mgr  
Stanisław Mączyński, mgr  
Teresa Miazgowska, mgr inż.  
Ryszard Miłek, mgr inż.  
Marek Pańkowski, mgr inż.  
Stanisław Pietrzyk, mgr inż.  
Jan Pienkiewicz, mgr inż.  
Jan Prejzner, mgr inż.  
Janusz Pysiak, mgr inż.  
Zbigniew Rojkowski, mgr inż.  
Rajmund Rychlicki, mgr inż.  
Edward Ryziński, mgr inż.  
Stanisław Sieniutycz, mgr inż.  
Ireneusz Strzałkowski, mgr  
Jacek Terpiński, mgr inż.  
Marek Trela, mgr inż.  
Bogdan Tymiński, mgr inż.  
Andrzej Urbanek, mgr inż.  
Andrzej Wolny, mgr inż.  
Edward Zbieć, mgr inż.  
Bogusław Zieliński, mgr inż.

#### **Asystenci**

Zofia Boguszewska, mgr inż.  
Włodzimierz Gabara, mgr inż.  
Andrzej Jończyk, mgr inż.  
Edward Kon, mgr inż.  
Jerzy Małkowski, mgr inż.  
Jacek Piątkiewicz, mgr inż.  
Tadeusz Surdacki, mgr inż.  
Sonia Śmiałek-Kaźmierowska,  
mgr inż.

#### **Asystenci stażyści**

Jan Augustyński, mgr inż.  
Elżbieta Dyszer, mgr inż.  
Jacek Kościelny, mgr inż.

Hanna Kozłowska, mgr inż.  
Bartłomiej Legawiec, mgr inż.  
Mirosław Mojski, mgr inż.  
Jan Petryk, mgr inż.  
Ewa Śliwa, mgr inż.  
Irmína Zadrozna, mgr inż.

#### **Prowadzący ćwiczenia**

Jan Borkowski, mgr inż.  
Zbigniew Brzozowski, mgr inż.  
Jadwiga Chwastowska, mgr inż.  
Eugenia Czerwińska-Fejgin,  
mgr inż.  
Zdzisław Ejmocki, mgr inż.  
Zofia Jaworska, mgr inż.  
Kazimierz Juszczyk, mgr inż.  
Krystyna Krajewska, mgr inż.  
Rudolf Kuboszek, mgr inż.  
Jerzy Raabe, mgr inż.  
Krzysztof Schmidt-Szałowski,  
mgr inż.  
Nikodem Sobczak, mgr inż.  
Urszula Stolarczyk, mgr inż.  
Jerzy Tabaczyński, mgr inż.  
Elżbieta Wieteska, mgr inż.  
Wacław Zamłyński, mgr inż.  
Blanka Ziółkowska, mgr inż.

#### **Asystenci naukowo-techniczni**

Barbara Bełczowska-Karczewska,  
mgr inż.  
Stanisław Grzegorzewski, mgr inż.  
Aurelia Jarosz-Wasilewska,  
mgr inż.  
Wanda Klause, inż.  
Jan Nowicki, mgr inż.  
Tadeusz Popielarski, mgr inż.  
Cezary Różycki, mgr inż.  
Kazimierz Starowieyski, mgr inż.

## **Inżynierowie**

Jacek Palige, mgr inż.  
Marek Maciejewski, mgr inż.

## **Inżynierowie stażyści**

Tadeusz Diem, mgr inż.  
Antoni Gierak, mgr inż.

## **Starszy technik**

Czesław Skalski

## **Technicy**

Andrzej Bielewicz  
Teresa Bron  
Ryszard Danaj  
Halina Gacek  
Maria Gospodarowicz  
Jadwiga Karykowska  
Elżbieta Korycka  
Maria Kowalczyk  
Bolesław Kubicki  
Halina Lewon  
Zdzisław Lipiński  
Grażyna Maciejko  
Zofia Majewska  
Elżbieta Molska  
Irena Molska  
Elżbieta Przybysz  
Jan Ratyński  
Michał Szulczyk  
Łukasz Waclawek  
Agnieszka Wasilewska  
Andrzej Wasilewski

## **Technicy stażyści**

Małgorzata Kurzela  
Danuta Łyszkowska  
Lech Szuniewicz

## **Starsi laboranci**

Wojciech Bagiński  
Lucjan Lewiński  
Stanisław Walczak  
Witold Wróblewski

## **Laboranci**

Wacława Bochniak  
Jan Ciołek  
Józef Gnadzik  
Władysław Jankowski  
Maciej Kołaczkowski  
Stanisław Krajewski  
Jerzy Krawczyk  
Franciszek Kwis  
Edward Pszczelkowski  
Stefan Szczypkowski  
Wacław Szelągowski  
Anna Trepkowska  
Jerzy Warych  
Franciszek Wielgo  
Helena Witzjak  
Bonifacy Woropaj  
Bolesław Wójcik

## **Pomoc techniczna i laboratoryjna**

Mirosław Ciunowicz  
Andrzej Górecki  
Krzysztof Kobyliński  
Kazimierz Konopka  
Sylwester Krzemiński  
Kazimierz Kwasiborski  
Alicja Masna  
Edward Polubiec

## **Majstrowie**

Stanisław Białobrzeski  
Henryk Cichocki

Ludwik Knap  
Mieczysław Sitkowski  
Leon Trzeskowski

#### **Pracownicy Biblioteki**

Maria Biernacka  
Zofia Błachowicz  
Maria Ossowska  
Wiktoria Zawadzka, mgr

#### **Robotnicy wykwalifikowani**

Feliks Oprządek  
Andrzej Sypuła  
Eugeniusz Szwed  
Zygmunt Śledziński  
Jerzy Zagórski

#### **Pracownicy administracyjni**

Ludwika Brodziak  
Józefa Gajarszky  
Jadwiga Rachalewska  
Irena Wojcieszak

## **K A T E D R Y I Z A K Ł A D Y**

### **KATEDRA MATEMATYKI**

Gm. Starej Chemii, pok. 337, tel. 2-10-07 w. 265 i 674

<b>Kierownik Katedry</b>	<b>Tadeusz Traczyk</b> , docent, doc. (hab.)
<b>Wykładowca</b>	Ryszard Pogorzelski, mgr (rycz.)
<b>Adiunkci:</b>	Adam Buraczewski, dr Lidia Maurin, dr
<b>Starsi asystenci:</b>	Piotr Krzystek, mgr Maciej T. Mączyński, mgr
<b>Pomoc techniczna i labor.</b>	Kazimierz Kwasiborski

### **KATEDRA FIZYKI OGÓLNEJ „C”**

Gm. St. Chemii, pok. 249, tel. 28-74-27 i 2-10-07 w. 281

<b>Kierownik Katedry</b>	<b>Józef Hurwic</b> , prof. nadzwyczajny, dr
<b>Starszy wykładowca</b>	Zuzanna Borowska, mgr

<b>Adiunkci:</b>	Jerzy Michalczyk, dr Józef Wojas, dr
<b>Starsi asystenci:</b>	Wiesław Furmański, mgr inż. Stanisław Mączyński, mgr Ireneusz Strzałkowski, mgr
<b>Asystent</b>	Sonia Śmiałek-Kaźmierowska, mgr inż.
<b>Prowadzący ćwiczenia</b>	Jan Borkowski, mgr inż.
<b>Technik</b>	Andrzej Bielewicz
<b>Majster</b>	Stanisław Białoobrzęski

## KATEDRA CHEMII NIEORGANICZNEJ

Gm. St. Chemii, pok. 109—120, tel. 28-15-32 i 2-10-07 w. 572

<b>Kierownik Katedry</b>	<b>Mieczysław Michalski</b> , prof. nadzw., dr
<b>Starszy wykładowca</b>	Irena Majchrowa, mgr inż.
<b>Wykładowcy:</b>	Stefan Rydel, mgr inż. Jerzy Szewczyk, mgr
<b>Adiunkci:</b>	Jan Przyłuski, dr Remigiusz Rudnicki, dr Maria Szczepanik, dr Emilian Weroński, dr
<b>Starsi asystenci:</b>	Roman Batijewski, mgr inż. Teresa Miazgowska, mgr inż.
<b>Asystenci stażyści:</b>	Elżbieta Dyszer, mgr inż. Jacek Kościelny, mgr inż. Hanna Kozłowska, mgr inż.
<b>Prowadzący ćwiczenia:</b>	Kazimierz Juszczyk, mgr inż. Jerzy Tabaczyński, mgr inż.
<b>Asystenci naukowo-techn.:</b>	Aurelia Jarosz-Wasilewska, mgr inż. Wanda Klause, inż.
<b>Inżynier</b>	Jacek Palige, mgr inż.

<b>Technik</b>	Bolesław Kubicki
<b>Starszy laborant</b>	Wojciech Bagiński
<b>Laboranci:</b>	Wacława Bochniak Helena Witczak Bonifacy Woropaj

## KATEDRA CHEMII ORGANICZNEJ

Gm. St. Chemii, pok. 133, tel. 28-07-63 i 2-10-07 w. 373 i 473

<b>Kierownik Katedry</b>	<b>Wanda Polackowa</b> , prof. zwyczajny, dr
<b>Docenci:</b>	Teresa Bisanz, doc. (hab.) Jarosław Böhm, dr Janusz Dąbrowski, doc. (hab.) Jerzy Woliński, dr
<b>Wykładowca</b>	Tadeusz Witkowski, mgr inż.
<b>Adiunkci:</b>	Zofia Bańkowska, dr Daniela Buza, dr Jadwiga Deles, dr Wiesław Jasiobędzki, dr Tadeusz Jaworski, dr Natalia Porowska, dr
<b>Starsi asystenci:</b>	Jan Prejzner, mgr inż. Jacek Terpiński, mgr inż.
<b>Asystent stażysta</b>	Irmina Zadrozna, mgr inż.
<b>Prowadzący ćwiczenia:</b>	Eugenia Czerwińska-Fejgin, mgr inż. Wacław Zamłyński, mgr inż.
<b>Technik</b>	Irena Molska
<b>Starszy laborant</b>	Witold Wróblewski
<b>Laborant</b>	Franciszek Kwis
<b>Pracownik administracyjny</b>	Jadwiga Rachalewska

## KATEDRA CHEMII ANALITYCZNEJ

Gm. St. Chemii, pok. 18, tel. 28-33-39 i 2-10-07 w. 573

<b>Kierownik Katedry</b>	<b>Jerzy Minczewski</b> , prof. nadzw., dr
<b>Adiunkci:</b>	Zygmunt Marczenko, dr Zofia Trybuła, dr
<b>Starsi asystenci:</b>	Janina Bragińska, mgr Elżbieta Grzegorzówka, mgr inż. Krzysztof Kasiura, mgr inż. Maria Krasiejko, mgr Lucja Lenarczyk, mgr inż.
<b>Asystent</b>	Zofia Boguszevska, mgr inż.
<b>Asystent stażysta</b>	Mirosław Mojski, mgr inż.
<b>Prowadzący ćwiczenia:</b>	Jadwiga Chwastowska, mgr inż. Nikodem Sobczak, mgr inż. Urszula Stolarczyk, mgr inż. Elżbieta Wieteska, mgr inż.
<b>Asystenci naukowo-techn.:</b>	Barbara Belczowska-Karczewska, mgr inż. Cezary Różycki, mgr inż.
<b>Technicy:</b>	Ryszard Danaj Grażyna Maciejko
<b>Laborant</b>	Anna Trepkowska

## KATEDRA CHEMII FIZYCZNEJ

Gm. St. Chemii, pok. 31, tel. 21-31-15 i 2-10-07 w. 575

<b>Kierownik Katedry</b>	<b>Witold Tomassi</b> , prof. zwyczaj., dr
<b>Docent</b>	Henryk Całus, dr
<b>Adiunkci:</b>	Andrzej Houwalt, doc. (hab.) Helena Jankowska, dr Wanda Jodzewicz, dr Donata Kocot-Bończak, dr Zofia Siedlecka, dr Jan Wojtowicz, dr

<b>Starsi asystenci:</b>	Janina Komorowska, mgr inż. Ryszard Miłek, mgr inż. Stanisław Pietrzyk, mgr inż.
<b>Asystent stażysta</b>	Jan Augustyński, mgr inż.
<b>Asystent naukowo-techniczny</b>	Jan Nowicki, mgr inż.
<b>Inżynier stażysta</b>	Antoni Gierak, mgr inż.
<b>Starszy laborant</b>	Lucjan Lewiński
<b>Laboranci:</b>	Edward Pszczełkowski Bolesław Wójcik

## **KATEDRA KRYSTALOCHEMII I PETROLOGII**

Gm. St. Chemii, pok. 318, tel. 21-25-04

<b>Kierownik Katedry</b>	<b>Zofia Pentlakowa</b> , docent, mgr inż.
<b>Starsi asystenci:</b>	Zygmunt Durski, mgr Maria Hoffler-Janiec, mgr
<b>Prowadzący ćwiczenia</b>	Blanka Ziółkowska, mgr inż.
<b>Pomoc techniczna i labor.</b>	Mirosław Ciunowicz

## **KATEDRA MASZYNOZNAWSTWA OGÓLNEGO**

Gm. St. Chemii, pok. 421, tel. 2-10-07 w. 408

<b>Kierownik Katedry</b>	<b>Stanisław Niewiadomski</b> , prof. nadzwyczajny, mgr inż.
<b>Docent</b>	Henryk Knabe, mgr inż.
<b>Starszy wykładowca</b>	Czesław Szcześniewski, mgr inż.
<b>Wykładowca</b>	Tadeusz Łysakowski, mgr inż. (rycz.)
<b>Adiunkci:</b>	Jerzy Chudziński, dr Hanna Jabłońska-Drozdowska, mgr inż.

<b>Starsi asystenci:</b>	Aleksander Lewiński, mgr inż. Zbigniew Marczewski, mgr inż.
<b>Prowadzący ćwiczenia</b>	Krystyna Krajewska, mgr inż.
<b>Asystent naukowo-techniczny</b>	Tadeusz Popielarski, mgr inż.
<b>Technik</b>	Teresa Bron
<b>Pomoc techniczna i labor.</b>	Krzysztof Kobylński
<b>Majster</b>	Ludwik Knap

### **KATEDRA INŻYNIERII CHEMICZNEJ**

Gm. Techn. Chemicznej, pok. 149a, tel. 28-63-24 i 2-10-07 w. 570 i 676

<b>Kierownik Katedry</b>	<b>Janusz Ciborowski</b> , prof. zwyczajny, dr
<b>Adiunkci:</b>	Bolesław Młodziński, dr Ryszard Pohorecki, dr Jerzy Roszak, dr Stanisław Wroński, dr
<b>Starsi asystenci:</b>	Andrzej Biń, mgr inż. Zbigniew Klukaczewski, mgr inż. Rajmund Rychlicki, mgr inż. Stanisław Sieniutycz, mgr inż. Andrzej Wolny, mgr inż.
<b>Technik</b>	Jan Ratyński
<b>Laborant</b>	Jerzy Warych
<b>Pomoc techniczna i labor.</b>	Kazimierz Konopka Alicja Masna
<b>Majster</b>	Leon Trzeskowski
<b>Robotnicy wykwalifikowani</b>	Feliks Oprządek Zygmunt Śledziński



## KATEDRA PROJEKTOWANIA TECHNOLOGICZNEGO

Gm. Technologii Chemicznej, pok. 104, tel. 28-63-25 i 2-10-07 w. 379

<b>Kierownik Katedry</b>	<b>Stanisław Bretsznajder</b> , prof. zwyczaj., dr
<b>Wykładowca</b>	Jerzy Piskorski, mgr inż.
<b>Adiunkci:</b>	Wiesław Kawecki, dr Jadwiga Leyko, dr Ryszard Marcinkowski, dr
<b>Starsi asystenci:</b>	Paweł Juzaszek, mgr inż. Andrzej Kaliszak, mgr inż. Janusz Pysiak, mgr inż. Zbigniew Rojkowski, mgr inż.
<b>Asystent stażysta</b>	Bartłomiej Legawiec, mgr inż.
<b>Inżynier</b>	Marek Maciejewski, mgr inż.
<b>Technicy:</b>	Halina Gacek Maria Gospodarowicz Maria Kowalczyk Zofia Majewska
<b>Technicy stażyści:</b>	Małgorzata Kurzela Lech Szuniewicz
<b>Laboranci:</b>	Stefan Szczypkowski Franciszek Wielgo
<b>Majster</b>	Mieczysław Sitkowski
<b>Robotnicy wykwalifikowani:</b>	Andrzej Sypuła Eugeniusz Szwed

## KATEDRA TECHNOLOGII CHEMICZNEJ NIEORGANICZNEJ

### Zakład Technologii Chemicznej Nieorganicznej

Gm. Technologii Chemicznej, pok. 120, tel. 28-78-56  
i 2-10-07 w. 279, 553, 558, 579, 679

<b>Kierownik Katedry i Zakładu</b>	<b>Stefan Weychert</b> , prof. nadzwyczajny, dr
<b>Adiunkt</b>	Janusz Milewski, dr

<b>Starsi asystenci:</b>	Jerzy Kosiuczenko, mgr inż. Marek Pańkowski, mgr inż. Marek Trela, mgr inż. Andrzej Urbanek, mgr inż. Edward Zbieć, mgr inż.
<b>Asystent</b>	Edward Kon, mgr inż.
<b>Asystent stażysta</b>	Jan Petryk, mgr inż.
<b>Prowadzący ćwiczenia</b>	Krzysztof Schmidt-Szałowski, mgr inż.
<b>Asystent naukowo-techniczny</b>	Stanisław Grzegorzewski, mgr inż.
<b>Starszy laborant</b>	Stanisław Walczak
<b>Laboranci:</b>	Stanisław Krajewski Jerzy Krawczyk Wacław Szelągowski
<b>Majster</b>	Henryk Cichocki

### **Zakład Ceramiki**

Gm. Technologii Chemicznej, pok. 314—318, tel. 2-10-07 w. 413

<b>Kierownik Zakładu</b>	<b>Jan Grębski</b> , docent, dr
<b>Adiunkci:</b>	Marian Janiec, dr Jerzy Stokłosa, dr
<b>Prowadzący ćwiczenia</b>	Jerzy Raabe, mgr inż.
<b>Laborant</b>	Jan Ciołek

### **KATEDRA TECHNOLOGII CHEMICZNEJ ORGANICZNEJ I**

Gm. Technologii Chemicznej, pok. 252, tel. 2-10-07 w. 571

<b>Kierownik Katedry</b>	<b>Stanisław Malinowski</b> , prof. nadzw., dr
<b>Docent</b>	Włodzimierz Dahlig, dr

<b>Adiunkci:</b>	Stanisław Benbenek, dr Stanisław Pasynekiewicz, dr
<b>Starsi asystenci:</b>	Roman Gieżyński, mgr inż. Lech Krzemiński, mgr inż. Bogusław Zieliński, mgr inż.
<b>Asystent stażysta</b>	Ewa Śliwa, mgr inż.
<b>Asystent naukowo-techniczny</b>	Kazimierz Starowieyski, mgr inż.
<b>Inżynier stażysta</b>	Tadeusz Diem, mgr inż.
<b>Technicy</b>	Zdzisław Lipiński Elżbieta Przybysz Agnieszka Wasilewska Andrzej Wasilewski
<b>Technik stażysta</b>	Danuta Łyszkowska

## **KATEDRA TECHNOLOGII CHEMICZNEJ ORGANICZNEJ II**

### **Zakład Technologii Środków Leczniczych**

Gm. Technologii Chemicznej, pok. 202, tel. 28-31-97 i 2-10-07 w. 227 i 470

<b>Kierownik Katedry i Zakładu</b>	<b>Tadeusz Urbański</b> , prof. zwyczajny, dr
<b>Docent</b>	Barbara Serafinowa, dr
<b>Adiunkci:</b>	Zbigniew Buczkowski, dr Jerzy Lange, dr Mieczysław Mąkosza, dr Hanna Piotrowska, dr
<b>Asystent</b>	Andrzej Jończyk, mgr inż.
<b>Technicy:</b>	Jadwiga Karykowska Halina Lewon Michał Szulczyk

## Zakład Technologii Związków Azotowych II

Gm. Technologii Chemicznej, tel. 28-59-16

<b>Kierownik Zakładu</b>	<b>Juliusz Hackel</b> , prof. nadzwyczajny, dr
<b>Prowadzący ćwiczenia</b>	Rudolf Kuboszek, mgr inż.
<b>Starszy technik</b>	Czesław Skalski
<b>Laborant</b>	Władysław Jankowski
<b>Pomoc techniczna i labor.</b>	Sylwester Krzemiński

## Zakład Technologii Barwników i Półproduktów

Gm. Technologii Chemicznej, pok. 132, tel. 28-01-69

<b>Kierownik Zakładu</b>	<b>Jan Gierlach</b> , docent, dr
<b>Adiunkt</b>	Lech Skulski, dr
<b>Starszy asystent</b>	Edward Rzyziński, mgr inż.
<b>Asystent</b>	Jerzy Małkowski, mgr inż.
<b>Prowadzący ćwiczenia</b>	Zofia Jaworska, mgr inż.
<b>Laborant</b>	Józef Gniadzik
<b>Pomoc techniczna i labor.</b>	Andrzej Górecki

## Zakład Technologii Środków Ochrony Roślin

Gm. Technologii Chemicznej, pok. 304, tel. 2-10-07 w. 327

<b>Kierownik Zakładu</b>	<b>Zygmunt Eckstein</b> , prof. nadzwyczajny, dr
<b>Starsi asystenci:</b>	Jacek Arct, mgr inż. Jan Plenkiewicz, mgr inż.
<b>Prowadzący ćwiczenia</b>	Zdzisław Ejmocki, mgr inż.
<b>Pomoc techniczna i labor.</b>	Edward Polubiec

## KATEDRA CHEMICZNEJ INŻYNIERII JĄDROWEJ

Gm. Technologii Chemicznej, pok. 218, tel. 29-27-76 i 2-10-07 w. 672, 677

<b>Kierownik Katedry</b>	<b>Anatol Selecki</b> , docent, doc. (hab.)
<b>Starsi asystenci:</b>	Zbigniew Dobkowski, mgr inż. Stanisław Filipek, mgr inż. Bogdan Tymiński, mgr inż.
<b>Asystenci:</b>	Jacek Piątkiewicz, mgr inż. Tadeusz Surdacki, mgr inż.
<b>Laborant</b>	Maciej Kołaczkowski
<b>Robotnik wykwalifikowany</b>	Jerzy Zagórski

## KATEDRA TECHNOLOGII TWORZYW SZTUCZNYCH

Gm. Technologii Chemicznej, pok. 247, tel. 28-63-59 i 2-10-07 w. 271

<b>p. o. Kierownika Katedry</b>	<b>Stanisław Porejko</b> , docent, doc. (hab.)
<b>Adiunkci:</b>	Mieczysław Maciejewski, dr Leszek Makaruk, dr Irena Słowikowska, dr
<b>Starsi asystenci:</b>	Andrzej Bukowski, mgr inż. Irena Daniewska, mgr inż. Leszek Łukasik, mgr inż.
<b>Asystent</b>	Włodzimierz Gabara, mgr inż.
<b>Prowadzący ćwiczenia</b>	Zbigniew Brzozowski, mgr inż.
<b>Technicy:</b>	Elżbieta Korycka Elżbieta Molska Łukasz Waclawek

## KATEDRA WIELKIEJ SYNTEZY ORGANICZNEJ

v a c a t

## **STUDIUM PODYPLOMOWE W ZAKRESIE INŻYNIERII CHEMICZNEJ**

Gm. Techn. Chemicznej, pok. 148a, tel. 28-63-24 i 2-10-07 w. 570 i 676

**Kierownik Studium**

**Janusz Ciborowski**, prof. zwyczajny, dr

## **WIECZOROWE STUDIA JEDNOLITE (magisterskie)**

Gm. St. Chemii, pok. 318, tel. 21-25-04

**Kierownik Studiów**

**Zofia Pentlakowa**, docent, mgr inż.

## **BIBLIOTEKA WYDZIAŁU**

Gm. St. Chemii, pok. 156 i 157, tel. 2-10-07 w. 280

**Kierownik**

**Wiktoria Zawadzka**, mgr, st. bibliotekarz

**Pracownicy biblioteki**

Maria Biernacka

Zofia Błachowicz

Maria Ossowska

## **SEKRETARIAT WYDZIAŁU**

Ludwika Brodziak

Kierownik administracyjny — tel. 28-27-41 i 2-10-07 w. 372

Józefa Gajarszky

— „ „ „ „ „

Irena Wojcieszak

— „ „ „ „ „

## WYDZIAŁ ELEKTRYCZNY

Sekretariat Wydziału: Gm. Główny, pok. 130, tel. 29-25-31 i 2-10-07 w. 228

### DZIEKAN

**Jan Podoski**, prof. zwyczajny, dr

### PRODZIEKANI:

**Władysław Latek**, prof. nadzwyczajny, dr

**Jacek Wojtowicz**, docent, doc. (hab.)

### Profesorowie zwyczajni

Bolesław Dubicki, dr  
Janusz Lech Jakubowski, dr  
Henryk Kozłowski, dr  
Jan Podoski, dr  
Tadeusz Schwartz, dr  
Włodzimierz Szumilin, mgr inż.  
Wacław Szymanowski, dr

### Docenci

Zdzisław Grunwald, mgr inż.  
Tadeusz Kahl, mgr inż.  
Bogna Klarner, mgr  
Witold Kotowski, mgr inż.  
Stefan Lebson, mgr inż.  
Janusz Lechosław Maksiejewski,  
dr  
Franciszek Sondij, doc. (hab.)  
Witold Szuman, mgr inż.  
Jacek Wojtowicz, doc. (hab.)

### Profesorowie nadzwyczajni

Tadeusz Cholewicki, mgr inż.  
Zygmunt Figurzyński, mgr inż.  
Kazimierz Kolbiński, mgr inż.  
Jerzy Kryński, mgr inż.  
Jerzy Lando, mgr inż. (kontr.)  
Władysław Latek, dr  
Tadeusz Oleszyński, mgr inż.  
Józef Żydanowicz, dr

### Starsi wykładowcy

Sobiesław Dajkowski, mgr inż.  
Stanisław Dominko, dr (rycz.)  
Wiesław Kłossowski, mgr inż.  
Eugeniusz Koziej, dr  
Stefan Piątek, dr  
Czesław Wachtl, dr  
Stanisław Wocjan, mgr inż.  
Saturnina Woszczerowicz, mgr  
Eugeniusz Żochowski, mgr inż.

## Wykładowcy

Jerzy Bieliński, mgr inż.  
Janusz Bursztyński, mgr inż.  
(rycz.)  
Jerzy Dominiak, mgr inż. (rycz.)  
Zdobysław Flisowski, mgr inż.  
(rycz.)  
Andrzej Horodecki, dr (rycz.)  
Zygmunt Konarzewski, mgr inż.  
Stefan Kulczyński, mgr  
Andrzej Lelakowski, dr  
Zygmunt Lipski, mgr inż. (rycz.)  
Ryszard Matusiak, mgr inż. (rycz.)  
Krystyn Michałowski, mgr inż.  
Marian Namiołkiewicz, mgr inż.  
(rycz.)  
Andrzej Przyjałkowski, mgr inż.  
Janusz Rakowski, mgr inż.  
(rycz.)  
Tadeusz Rosak, mgr inż.  
Henryk Siemaszko, mgr inż.  
(rycz.)  
Leokadia Sobolewska, mgr inż.  
Aleksy Trochimczyk, mgr inż.  
Antoni Wolski, mgr inż.  
Stanisław Wydźga, mgr inż.  
Jan Zieniewicz, mgr inż.

## Adiunkci

Kazimierz Auleytner, dr  
Jerzy Bąk, dr  
Tadeusz Beldowski, dr  
Stefan Bernas, dr  
Krystyna Bienkowska, dr  
Zbigniew Ciok, dr  
Andrzej Frydryszak, mgr inż.  
Zdzisław Gawrecki, mgr inż.  
Wiktor Glazer, dr  
Wojciech Jabłoński, dr  
Tadeusz Kaczorek, dr  
Ignacy Kotlarski, dr

Wacław Lidmanowski, mgr inż.  
Edmund Lipiński, dr  
Jan Maksymiuk, dr  
Roman Matla, dr  
Jerzy Owczarek, dr  
Zdzisław Paczkowski, dr  
Halina Pankiewicz, mgr inż.  
Tomasz Prot, dr  
Zofia Saks, dr  
Andrzej Staniszewski, mgr inż.  
Zofia Świeykowska, dr  
Henryk Tunia, dr  
Bogusław Wdowiak, dr  
Ryszard Włodarski, dr  
Zygmunt Zawisławski, dr

## Starsi asystenci

Kazimierz Barnaś, mgr inż.  
Andrzej Bebłowski, mgr inż.  
Lech Bożentowicz, mgr inż.  
Sabina Buczyńska, mgr  
Augustyn Chwaleba, mgr inż.  
Jacek Czajewski, mgr inż.  
Czesław Dąbrowski, mgr inż.  
Jan Grzonkowski, mgr inż.  
Mieczysław Hering, mgr inż.  
Joanna Hrabowska, mgr inż.  
Stanisław Kiersztyn, mgr inż.  
Genowefa Kleśnicka-Baltrukiewicz, mgr  
Mieczysław Kochel, mgr inż.  
Jerzy Konopa, mgr inż.  
Zdzisław Kosowicz, mgr inż.  
Marek Kostyrko, mgr inż.  
Marian Kozielski, mgr  
Konstanty Krzywiec, mgr inż.  
Szczęsny Kujarczyk, mgr inż.  
Waldemar Kwiatkowski, mgr inż.  
Mieczysław Lipowski, mgr inż.  
Zofia Majerowska, mgr inż.



Tadeusz Makarowski, mgr  
Kazimierz Marciniak, mgr inż.  
Ryszard Matla, mgr inż.  
Bohdan Mendel, mgr  
Jerzy de Mezer, mgr inż.  
Irena Miszczuk, mgr inż.  
Janusz Mysłek, mgr inż.  
Stefan Niestępski, mgr inż.  
Piotr Ostrowski, mgr inż.  
Janusz Pająk, mgr inż.  
Jerzy Parol, mgr  
Jan Piwoński, mgr  
Maciej Poniński, mgr inż.  
Lidia Pożyczka, mgr inż.  
Jacek Przygodzki, mgr inż.  
Henryk Reguła, mgr inż.  
Zbigniew Roguski, mgr inż.  
Jarosław Rosiński, mgr inż.  
Maciej Siciński, mgr inż.  
Jerzy Sidorowicz, mgr inż.  
Andrzej Siedlecki, mgr inż.  
Elżbieta Skulska, mgr inż.  
Bogusław Stańczak, mgr inż.  
Barbara Szymańska, mgr  
Zenon Tomczak, mgr  
Zdzisław Trzaska, mgr inż.  
Andrzej Wajdewicz, mgr  
Teresa Walewska-Przyjałkowska,  
mgr inż.  
Zygmunt Warsza, mgr inż.  
Jerzy Wierzbicki, mgr inż.  
Tadeusz Wiśniewski, mgr inż.  
Andrzej Wójciak, mgr inż.  
Leszek Wroński, mgr inż.  
Mieczysław Zmijewski, mgr inż.

#### **Asystenci**

Jerzy Balcerak, mgr  
Andrzej Jachowicz, mgr inż.

Adam Klebanowski, mgr inż.  
Stanisław Klekot, mgr inż.  
Józef Łastowiecki, mgr inż.  
Andrzej Marusak, mgr inż.  
Janina Mikołajczyk, mgr  
Kazimierz Mikołajuk, mgr inż.  
Stefan Oksiuta, mgr inż.  
Marek Palys, mgr  
Stefan Piwowarczuk, mgr  
Mikołaj Siemieńczuk, mgr  
Krystyna Tuross, mgr inż.  
Bogdan Żyła, mgr inż.

#### **Asystenci stażyści**

Krzysztof Amborski, mgr inż.  
Marek Domański, mgr inż.  
Mikołaj Grygoruk, mgr  
Krzysztof Konarski, mgr inż.  
Witold Żydanowicz, mgr inż.

#### **Prowadzący ćwiczenia**

Andrzej Au, mgr inż.  
Bohdan Banasiewicz, mgr inż.  
Stanisław Bolkowski, mgr inż.  
Bolesław Buraczewski, mgr inż.  
Jędrzej Jędrzejewski, mgr  
Alfred Kiszko, mgr inż.  
Janusz Kosk, mgr inż.  
Ryszard Krawczyński, mgr inż.  
Witold Kruczek, mgr inż.  
Janusz Siemianowski, mgr inż.  
Jerzy Sobczyk, mgr inż.  
Borys Sochoń, mgr inż.  
Ryszard Zaguła, mgr inż.  
Wiesław Życzyński, mgr inż.

#### **Asystenci naukowo-techniczni**

Tadeusz Chromiński, inż.  
Grażyna Lewaszkiwicz, inż.

Bożena Ostrowska, mgr  
Sławomir Różycki, mgr inż.  
Stanisław Sobczyk, mgr inż.  
Franciszek Wróblewski, mgr inż.

#### **Inżynierowie**

Stefan Cholewicki, inż.  
Edward Ipnarski, inż.

#### **Starsi technicy**

Wincenty Markiewicz  
Stanisław Paszkiewicz

#### **Technicy**

Jerzy Chodak  
Janusz Chojnacki  
Marian Dołowy  
Stanisław Kaliszewski  
Władysław Kański  
Władysław Małkowski  
Witold Markowicz  
Jerzy Paradowski  
Wiesław Petrykowski  
Wiktor Pokropek  
Stefan Przekopiak  
Stanisław Radomski  
Tomasz Turski

#### **Technik stażysta**

Jerzy Szarecki

#### **Starsi laboranci**

Ryszard Bucholc  
Dionizy Szelenbaum

#### **Laboranci**

Antoni Degórski  
Antoni Gubiec  
Stanisława Gwiazda  
Włodzimierz Kosuciński  
Andrzej Kozłowski  
Janusz Mirkowski  
Tadeusz Nowak  
Jadwiga Roszczyk  
Jerzy Russ  
Janusz Socha  
Marian Sulik

#### **Pomoc techniczna i laboratoryjna**

Andrzej Gieysztor  
Lucyna Pieniążkiewicz

#### **Starszy majster**

Wacław Lickiewicz

#### **Majstrowie**

Aleksander Dylewski  
Stanisław Kielan  
Janusz Kuryłowski  
Kazimierz Nowak  
Bolesław Sulej  
Edmund Wałaszewski

#### **Pracownicy administracyjni**

Jadwiga Grządział  
Halina Jasińska  
Janina Samplawska, mgr  
Anna Sierakowska  
Cecylia Skibińska  
Barbara Telechun  
Helena Wiszniewska

# KATEDRY I ZAKŁADY

## KATEDRA MATEMATYKI „D”

### Zakład Matematyki

Gm. Główny, pok. 227, tel. 2-10-07 w. 226

<b>Kierownik Katedry i Zakładu</b>	<b>Jacek Wojtowicz</b> , docent, doc. (hab.)
<b>Adiunkci:</b>	Krystyna Bieńkowska, dr Ignacy Kotlarski, dr
<b>Starsi asystenci:</b>	Sabina Buczyńska, mgr Genowefa Kleśnicka-Bałtrukiewicz, mgr Konstanty Krzywiec, mgr inż. Tadeusz Makarowski, mgr
<b>Asystent stażysta</b>	Mikołaj Grygoruk, mgr

### Zakład Geometrii Wykreślnej

Gm. Główny, pok. 406, tel. 2-10-07 w. 264

<b>Kierownik Zakładu</b>	<b>Stanisław Wocjan</b> , st. wykł., mgr inż.
<b>Wykładowcy:</b>	Jerzy Dominiak, mgr inż. (rycz.) Zdobysław Flisowski, mgr inż. (rycz.) Zygmunt Lipski, mgr inż. (rycz.)
<b>Adiunkt</b>	Roman Matla, dr
<b>Starszy asystent</b>	Czesław Dąbrowski, mgr inż.
<b>Prowadzący ćwiczenia</b>	Bolesław Buraczewski, mgr inż.

## KATEDRA FIZYKI OGÓLNEJ „A”

Gm. Fizyki, pok. 106, tel. 28-21-71 i 2-10-07 w. 277

<b>Kierownik Katedry</b>	<b>Wacław Szymanowski</b> , prof. zwyczaj., dr
<b>Docent</b>	Bogna Klarner, mgr

<b>Starsi wykładowcy:</b>	Czesław Wachtl, dr Saturnina Woszczerowicz, mgr
<b>Adiunkci:</b>	Wojciech Jabłoński, dr Zdzisław Paczkowski, dr Tomasz Prot, dr Zofia Saks, dr Zygmunt Zawisławski, dr
<b>Starsi asystenci:</b>	Joanna Hrabowska, mgr inż. Marian Kozielski, mgr Bogdan Mendel, mgr Piotr Ostrowski, mgr inż. Jerzy Parol, mgr Jan Piwoński, mgr Elżbieta Skulska, mgr inż. Barbara Szymańska, mgr Zenon Tomczak, mgr Andrzej Wajdwicz, mgr
<b>Asystenci:</b>	Jerzy Balcerak, mgr Janina Mikołajczyk, mgr Marek Pałys, mgr Stefan Piwowarczuk, mgr Mikołaj Siemieńczuk, mgr
<b>Prowadzący ćwiczenia:</b>	Jędrzej Jędrzejewski, mgr Witold Kruczek, mgr inż.
<b>Asystent naukowo-techniczny</b>	Bożena Ostrowska, mgr
<b>Inżynierowie:</b>	Stefan Cholewicki, inż. Edward Ipnarski, inż.
<b>Technicy:</b>	Janusz Chojnacki Stanisław Kaliszewski Stanisław Radomski Tomasz Turski
<b>Technik stażysta</b>	Jerzy Szarecki

<b>Starszy laborant</b>	Dionizy Szelenbaum
<b>Laboranci:</b>	Antoni Degórski Stanisława Gwiazda Jadwiga Roszczyk
<b>Pomoc techniczna i labor.</b>	Lucyna Pieniążkiewicz
<b>Majster</b>	Edmund Wałaszewski
<b>Pracownik administracyjny</b>	Anna Sierakowska

## **KATEDRA ELEKTROTECHNIKI TEORETYCZNEJ**

Gm. Elektrotechniki, pok. 223, tel. 2-10-07 w. 235

<b>Kierownik Katedry</b>	<b>Tadeusz Cholewicki</b> , prof. nadzw., mgr inż.
<b>Docent</b>	Witold Kotowski, mgr inż.
<b>Wykładowca</b>	Ryszard Matusiak, mgr inż. (rycz.)
<b>Starszy asystent</b>	Zdzisław Trzaska, mgr inż.
<b>Asystenci:</b>	Kazimierz Mikołajuk, mgr inż. Krystyna Tuross, mgr inż.
<b>Prowadzący ćwiczenia</b>	Stanisław Bolkowski, mgr inż.

## **KATEDRA APARATÓW ELEKTRYCZNYCH**

Gm. Mechaniki, pok. 102, tel. 21-23-47 i 2-10-07 w. 552

<b>Kierownik Katedry</b>	<b>Jerzy Kryński</b> , prof. nadzw., mgr inż.
<b>Adiunkci:</b>	Kazimierz Auleytner, dr Zbigniew Ciok, dr Jan Maksymiuk, dr
<b>Prowadzący ćwiczenia</b>	Andrzej Au, mgr inż.
<b>Majster</b>	Kazimierz Nowak

## KATEDRA ELEKTROTERMII

Gm. Elektrotechniki, pok. 417—419, tel. 2-10-07 w. 563 i 566

<b>Kierownik Katedry</b>	<b>Tadeusz Schwartz</b> , prof. zwyczajny, dr
<b>Docent</b>	Franciszek Sondij, doc. (hab.)
<b>Starszy asystent</b>	Mieczysław Hering, mgr inż.
<b>Asystent</b>	Andrzej Jachowicz, mgr inż.
<b>Technik</b>	Stefan Przekopiak

## KATEDRA ELEKTROWNI I ELEKTROENERGETYKI

### Zakład Elektrowni

Gm. Elektrotechniki, pok. 323, tel. 21-86-46 i 2-10-07 w. 366

<b>Kierownik Katedry i Zakładu</b>	<b>Witold Szuman</b> , docent, mgr inż.
<b>Wykładowcy:</b>	Janusz Bursztyński, mgr inż. (rycz.) Janusz Rakowski, mgr inż. (rycz.)
<b>Adiunkci:</b>	Tadeusz Beldowski, dr Andrzej Staniszewski, mgr inż.
<b>Starszy asystent</b>	Ryszard Matla, mgr inż.

### Zakład Gospodarki Elektroenergetycznej

Gm. Elektrotechniki, pok. 323, tel. 21-86-46 i 2-10-07 w. 366

<b>Kierownik Zakładu</b>	v a c a t
--------------------------	-----------

## KATEDRA MASZYN ELEKTRYCZNYCH

### Zakład Teorii Maszyn Elektrycznych

Gm. Fizyki, pok. 140, tel. 2-10-07 w. 289 i 435

<b>Kierownik Katedry i Zakładu</b>	<b>Bolesław Dubicki</b> , prof. zwycz., dr
<b>Adiunkci:</b>	Jerzy Owczarek, dr Halina Pankiewicz, mgr inż.
<b>Starszy asystent</b>	Zdzisław Kosowicz, mgr inż.

<b>Prowadzący ćwiczenia</b>	Wiesław Życzyński, mgr inż.
<b>Starszy technik</b>	Stanisław Paszkiewicz
<b>Starszy majster</b>	Wacław Lickiewicz

### **Zakład Konstrukcji Maszyn Elektrycznych**

Gm. Fizyki, pok. 36, tel. 28-21-92 i 2-10-07 w. 435, 436

<b>Kierownik Zakładu</b>	<b>Henryk Kozłowski</b> , prof. zwyczaj., dr
<b>Adiunkt</b>	Bogusław Wdowiak, dr
<b>Asystent</b>	Stefan Oksiuta, mgr inż.
<b>Prowadzący ćwiczenia</b>	Janusz Kosk, mgr inż.
<b>Asystent naukowo-techniczny</b>	Sławomir Różycki, mgr inż.

### **Zakład Maszyn Elektrycznych Wielkich Mocy**

Gm. Fizyki, pok. 36, tel. 28-21-92 i 2-10-07 w. 335

<b>Kierownik Zakładu</b>	<b>Władysław Latek</b> , prof. nadzw., dr
<b>Starsi wykładowcy:</b>	Sobiesław Dajkowski, mgr inż. Stefan Piątek, dr
<b>Wykładowca</b>	Leokadia Sobolewska, mgr inż.
<b>Prowadzący ćwiczenia</b>	Alfred Kiszko, mgr inż.
<b>Majster</b>	Aleksander Dylewski

## **KATEDRA MATERIAŁOZNAWSTWA ELEKTRYCZNEGO**

### **Zakład Kabli i Przewodów**

Gm. Elektrotechniki, pok. 403, tel. 29-49-85 i 2-10-07 w. 321 i 368

<b>Kierownik Katedry i Zakładu</b>	<b>Kazimierz Kolbiński</b> , prof. nadzw., mgr inż.
<b>Adiunkt</b>	Ryszard Włodarski, dr

**Starszy asystent** Irena Miszczuk, mgr inż.  
**Asystenci naukowo-techniczni:** Grażyna Lewaszkiewicz, mgr inż.  
Franciszek Wróblewski, mgr inż.

### **Zakład Materiałoznawstwa Elektrycznego**

Gm. Elektrotechniki, pok. 406, tel. 29-49-85 i 2-10-07 w. 368

**Kierownik Zakładu** v a c a t  
**Adiunkt** Wiktor Glazer, dr  
**Pomoc techniczna i labor.** Andrzej Gieysztor

### **KATEDRA MIERNICTWA ELEKTRYCZNEGO**

#### **Zakład Miernictwa Elektrycznego**

Gm. Elektrotechniki, pok. 312, tel. 2-10-07 w. 370

**Kierownik Katedry i Zakładu** Stefan Lebson, docent, mgr inż.  
**Wykładowca** Stefan Kulczyński, mgr  
**Adiunkt** Zofia Świejkowska, dr  
**Starsi asystenci:** Jerzy Konopa, mgr inż.  
Jerzy de Mezer, mgr inż.  
Maciej Poniński, mgr inż.  
Maciej Siciński, mgr inż.  
Zygmunt Warszawa, mgr inż.  
**Asystent** Bogdan Żyła, mgr inż.  
**Prowadzący ćwiczenia** Bogdan Banasiewicz, mgr inż.  
**Asystent naukowo-techniczny** Stanisław Sobczyk, mgr inż.  
**Technicy:** Jerzy Chodak  
Władysław Kański  
Władysław Małkowski  
Jerzy Paradowski  
Wiesław Petrykowski



<b>Laboranci:</b>	Włodzimierz Kosuciński Tadeusz Nowak
<b>Majster</b>	Stanisław Kielan

### **Zakład Budowy Przyrządów Pomiarowych**

Gm. Elektrotechniki, pok. 201, tel. 2-10-07 w. 427

<b>Kierownik Zakładu</b>	<b>Wiesław Kłossowski</b> , st. wykł., mgr inż.
<b>Adiunkt</b>	Edmund Lipiński, dr
<b>Starsi asystenci:</b>	Jacek Czajewski, mgr inż. Waldemar Kwiatkowski, mgr inż. Andrzej Siedlecki, mgr inż.

### **KATEDRA NAPĘDÓW ELEKTRYCZNYCH**

#### **Zakład Napędów Elektrycznych**

Gm. Fizyki, pok. 41, tel. 29-49-91 i 2-10-07 w. 282 i 362

Laboratorium, Gm. Fizyki, pok. 12, tel. 2-10-07 w. 462

<b>Kierownik Katedry i Zakładu</b>	<b>Zdzisław Grunwald</b> , docent, mgr inż.
<b>Profesor nadzwyczajny</b>	Jerzy Lando, mgr inż. (kontr.)
<b>Wykładowca</b>	Andrzej Horodecki, dr (rycz.)
<b>Adiunkt</b>	Henryk Tunia, dr
<b>Starsi asystenci:</b>	Jarosław Rosiński, mgr inż. Jerzy Sidorowicz, mgr inż. Andrzej Wójciak, mgr inż.
<b>Asystent</b>	Józef Łastowiecki, mgr inż.
<b>Laborant</b>	Marian Sulik
<b>Pracownik administracyjny</b>	Janina Samplawska, mgr

## Zakład Elektrotechniki Ogólnej

Gm. Elektrotechniki, pok. 219, tel. 2-10-07 w. 406

Gm. Samochodów i Ciągników, pok. 0.11, 2.3 i 2.21,  
tel. 44-40-26 w. 50, 51 i 60

<b>Kierownik Zakładu</b>	<b>Eugeniusz Koziej</b> , st. wykładowca, dr
<b>Starszy wykładowca</b>	Eugeniusz Żochowski, mgr inż.
<b>Wykładowcy:</b>	Jerzy Bieliński, mgr inż. Andrzej Lelakowski, dr Krystyn Michałowski, mgr inż. Andrzej Przyjałkowski, mgr inż. Tadeusz Rosak, mgr inż. Aleksy Trochimczyk, mgr inż. Antoni Wolski, mgr inż. Stanisław Wydźga, mgr inż. Jan Zieniewicz, mgr inż.
<b>Starsi asystenci:</b>	Lech Bożentowicz, mgr inż. Augustyn Chwaleba, mgr inż. Szczęsny Kujszczyk, mgr inż. Zofia Majerowska, mgr inż. Kazimierz Marciniak, mgr inż. Lidia Pożyczka, mgr inż. Jacek Przygodzki, mgr inż. Teresa Walewska-Przyjałkowska, mgr inż. Tadeusz Wiśniewski, mgr inż. Leszek Wroński, mgr inż. Mieczysław Żmijewski, mgr inż.
<b>Asystent</b>	Stanisław Klekot, mgr inż.
<b>Asystenci stażyści:</b>	Marek Domański, mgr inż. Krzysztof Konarski, mgr inż.
<b>Prowadzący ćwiczenia:</b>	Janusz Siemianowski, mgr inż. Jerzy Sobczyk, mgr inż. Borys Sochoń, mgr inż.

<b>Asystent naukowo-techniczny</b>	Tadeusz Chromiński, inż.
<b>Starszy technik</b>	Wincenty Markiewicz
<b>Starszy laborant</b>	Ryszard Bucholc
<b>Laboranci:</b>	Antoni Gubiec Andrzej Kozłowski
<b>Majster</b>	Bolesław Sulej
<b>Pracownik administracyjny</b>	Cecylia Skibińska

## **KATEDRA SIECI I UKŁADÓW ELEKTROENERGETYCZNYCH**

### **Zakład Układów Elektroenergetycznych**

Gm. Mechaniki, I piętro, tel. 21-44-50 i 2-10-07 w. 351 i 611

<b>Kierownik Katedry i Zakładu</b>	<b>Włodzimierz Szumilin</b> , prof. zwyczajny, mgr inż.
<b>Wykładowca</b>	Henryk Siemaszko, mgr inż. (rycz.)
<b>Adiunkt</b>	Stefan Bernas, dr
<b>Starsi asystenci:</b>	Kazimierz Barnaś, mgr inż. Janusz Pająk, mgr inż.
<b>Technicy:</b>	Marian Dołowy Witold Markowicz

### **Zakład Sieci Elektroenergetycznych**

Gm. Elektrotechniki, pok. 405, tel. 21-86-88 i 2-10-07 w. 468

<b>Kierownik Zakładu</b>	<b>Tadeusz Kahl</b> , docent, mgr inż.
<b>Adiunkt</b>	Zdzisław Gawęcki, mgr inż.
<b>Starsi asystenci:</b>	Mieczysław Kochel, mgr inż. Stefan Niestępski, mgr inż.

## **Zakład Zabezpieczeń i Automatyki Elektroenergetycznej**

Gm. Mechaniki, I piętro, tel. 21-44-50 i 2-10-07 w. 351 i 611

<b>Kierownik Zakładu</b>	<b>Józef Żydanowicz</b> , prof. nadzw., dr
<b>Starszy wykładowca</b>	Stanisław Dominko, dr (rycz.)
<b>Wykładowca</b>	Marian Namiotkiewicz, mgr inż.
<b>Asystent</b>	Adam Klebanowski, mgr inż.

## **Zakład Statyki Sieci Elektroenergetycznych**

Gm. Mechaniki, I piętro, tel. 21-44-50 i 2-10-07 w. 351 i 611

<b>Kierownik Zakładu</b>	v a c a t
<b>Wykładowca</b>	Zygmunt Konarzewski, mgr inż.
<b>Starszy asystent</b>	Marek Kostyrko, mgr inż.

## **KATEDRA TECHNIKI ŚWIETLNEJ**

### **Zakład Fotometrii**

Gm. Elektrotechniki, pok. 420, tel. 2-10-07 w. 353

<b>Kierownik Katedry i Zakładu</b>	<b>Tadeusz Oleszyński</b> , prof. nadzw., mgr inż.
<b>Starsi asystenci:</b>	Jan Grzonkowski, mgr inż. Mieczysław Lipowski, mgr inż.

### **Zakład Urządzeń Oświetleniowych**

Gm. Elektrotechniki, pok. 415, tel. 2-10-07 w. 353

<b>Kierownik Zakładu</b>	v a c a t
<b>Adiunkt</b>	Jerzy Bąk, dr
<b>Technik</b>	Wiktor Pokropek

## KATEDRA TRAKCJI ELEKTRYCZNEJ

### Zakład Elektryfikacji Kolei

Gm. Elektrotechniki, pok. 314, 316, 328, 329, 330, tel. 2-10-07 w. 551, 616 i 617

<b>Kierownik Katedry i Zakładu</b>	<b>Zygmunt Figurzyński</b> , prof. nadzwyczajny, mgr inż.
<b>Adiunkt</b>	Andrzej Frydryszak, mgr inż.
<b>Starszy asystent</b>	Janusz Mysiek, mgr inż.
<b>Prowadzący ćwiczenia</b>	Ryszard Zaguła, mgr inż.

### Zakład Elektryfikacji Transportu Miejskiego

Gm. Elektrotechniki, pok. 314, 316, 328, 329, 330, tel. 2-10-07 w. 551, 616, 617

<b>Kierownik Zakładu</b>	<b>Jan Podoski</b> , prof. zwyczajny, dr
--------------------------	--

## KATEDRA WYSOKICH NAPIĘĆ

### Zakład Przepięć i Ochrony Przepięciowej

Gm. Elektrotechniki, pok. 116, tel. 28-97-25 i 2-10-07 w. 350

<b>Kierownik Katedry i Zakładu</b>	<b>Janusz Lech Jakubowski</b> , prof. zwycz., dr
<b>Starsi asystenci:</b>	Andrzej Bebiowski, mgr inż. Stanisław Kiersztyn, mgr inż. Jerzy Wierzbicki, mgr inż.
<b>Prowadzący ćwiczenia</b>	Ryszard Krawczyński, mgr inż.
<b>Laborant</b>	Janusz Socha
<b>Majster</b>	Janusz Kuryłowski

## **Zakład Wyładowań i Izolacji Wysokonapięciowej**

Gm. Elektrotechniki, pok. 116, tel. 28-97-25 i 2-10-07 w. 350

<b>Kierownik Zakładu</b>	<b>Janusz Lechosław Maksiejewski,</b> docent, dr
<b>Adiunkt</b>	Wacław Lidmanowski, mgr inż.
<b>Starsi asystenci:</b>	Henryk Reguła, mgr inż. Zbigniew Roguski, mgr inż. Bogusław Stańczak, mgr inż.
<b>Laboranci:</b>	Janusz Mirkowski Jerzy Russ

## **KATEDRA PODSTAW ELEKTRONIKI I AUTOMATYKI**

Gm. Elektrotechniki, pok. 327, tel. 2-10-07 w. 615

<b>Kierownik Katedry</b>	v a c a t
<b>Adiunkt</b>	Tadeusz Kaczorek, dr
<b>Asystent</b>	Andrzej Marusak, mgr inż.
<b>Asystenci stażyści:</b>	Krzysztof Amborski, mgr inż. Witold Żydanowicz, mgr inż.

## **STUDIUM PODYPLOMOWE AUTOMATYKI URZĄDZEŃ ENERGETYCZNYCH**

<b>Kierownik Studium</b>	<b>Witold Szuman,</b> docent, mgr inż.
--------------------------	--

## **MAGISTERSKIE STUDIA EKSTERNISTYCZNE**

<b>Kierownik Studiów</b>	<b>Józef Żydanowicz,</b> docent, dr
--------------------------	-------------------------------------

# MAGISTERSKIE STUDIA DLA PRACUJĄCYCH

w zakresie: elektroenergetyki  
elektrotechniki przemysłowej

## SEKRETARIAT WYDZIAŁU

Jadwiga Grządziel

Kierownik administracyjny — tel. 29-25-31 i 2-10-07 w. 228

Halina Jasińska

— „ „ „ „ „

Barbara Telechun

— „ „ „ „ „

Helena Wiszniewska

— „ „ „ „ „

## WYDZIAŁ GEODEZJI I KARTOGRAFII

Sekretariat Wydziału: Gm. Główny, pok. 123, tel. 21-36-80 i 2-10-07 w. 223

### DZIEKAN

**Czesław Kamela**, prof. nadzwyczajny, dr

### PRODZIEKANI:

**Wiesław Opalski**, prof. nadzwyczajny, dr

**Marian Brunon Piasecki**, prof. nadzwyczajny, mgr inż.

### Profesorowie zwyczajni

Stefan Hausbrandt, dr

Tadeusz Lazzarini, dr

### Profesorowie nadzwyczajni

Franciszek Biernacki, dr

Bronisław Dzikiewicz, mgr inż.

(kontr.)

Czesław Kamela, dr

Wiesław Opalski, dr

Marian Brunon Piasecki, mgr inż.

Jan Różycki, mgr inż.

Piotr Szymański, dr

### Docenci

Marian Frelek, mgr inż.

Henryk Leśniok, dr

Zygmunt Olszewski, dr

Felicjan Piątkowski, mgr inż.

Jan Ponikowski, mgr inż.

Walenty Szpunar, mgr inż.

Tadeusz Trajdos, dr

### Starsi wykładowcy

Stanisław Bartoszewicz, mgr inż.

Jerzy Bokun, dr (rycz.)

Kazimierz Bramorski, mgr inż.

Tadeusz Chrzanowski, mgr

Walery Federowski, mgr inż.

Jan Rokicki, dr

Wacław Sztompke, mgr inż.

Tadeusz Wyszkowski, mgr

### Wykładowcy

Zbigniew Anders, mgr inż.

Jerzy Gaździcki, dr (rycz.)

Stanisław Kwiatkowski, mgr inż.

Władysław Pruszczyk, mgr inż.

### Adiunkci

Zdzisław Adamczewski, dr

Edmund Bilski, dr

Ludosław Cichowicz, dr



Józef Cieślak, mgr inż.  
Weneda Dobaczewska, dr  
Jerzy Fellmann, mgr inż.  
Sylwia Glidman, dr  
Tadeusz Guethner, dr  
Andrzej Hermanowski, dr  
Otomar Karwowski, dr  
Jan Panasiuk, dr  
Ireneusz Pawłowicz, dr  
Leopold Pieczyński, dr  
Edmund Pluciński, dr  
Zbigniew Stańczyk, dr  
Janusz Śledziński, dr  
Stanisław Trautsolt, dr  
Janusz Wapiński, mgr inż.  
Jerzy Ząbek, mgr inż.  
Zbigniew Ząbek, dr

#### **Starsi asystenci**

Stanisław Białousz, mgr inż.  
Jan Bieniewski, mgr inż.  
Aleksandra Bujakiewicz, mgr inż.  
Magdalena Dukwicz-Łatka, mgr  
Michał Gałda, mgr inż.  
Bogusław Gdowski, mgr  
Stanisław Kolanowski, mgr inż.  
Jędrzej Kotarbiński, mgr  
Witold Krzyżanowski, mgr inż.  
Jan Łatka, mgr inż.  
Andrzej Majde, mgr inż.  
Andrzej Makowski, mgr inż.  
Janusz Martusewicz, mgr inż.  
Kazimierz Michalik, mgr inż.  
Mieczysław Niepokólczycki,  
mgr inż.  
Leonard Pęczek, mgr inż.  
Danuta Rusiecka, mgr inż.  
Kazimierz Sawicki, mgr inż.  
Piotr Skłodowski, mgr inż.

Aleksander Skórczyński, mgr inż.  
Janusz Zieliński, mgr inż.  
Joanna Życka, mgr inż.

#### **Asystenci**

Leonia Minowska, mgr inż.  
Urszula Rosiak, mgr inż.

#### **Asystent stażysta**

Witold Prószyński, mgr inż.

#### **Prowadzący ćwiczenia**

Henryk Dunaj, mgr inż.  
Krzyszyna Kamińska, mgr inż.  
Barbara Kołaczek, mgr  
Irmína Laudyn, mgr inż.  
Aniela Makowska, mgr inż.  
Marian Pękalski, mgr inż.  
Urszula Urbaniak, mgr  
Zygmunt Żurawski, mgr inż.

#### **Asystenci naukowo-techniczni**

Romuald Kleczek, mgr inż.  
Romuald Serocki, inż.

#### **Inżynier stażysta**

Zofia Szczęsna, mgr inż.

#### **Starszy technik**

Teodor Szczepański

**Technicy**

Barbara Adamczyk  
Adam Bogusławski  
Irena Gąsiorowska  
Stefan Kaczorek  
Jan Kesler  
Jerzy Maciurzyński  
Czesława Pomazańska  
Lucyna Raszka  
Witold Srzednicki

**Laboranci**

Stefan Kiesler  
Piotr Kot

**Pracownicy administracyjni**

Hanna Bułka  
Halina Dittwald  
Jadwiga Szymańska

**K A T E D R Y I Z A K Ł A D Y****KATEDRA GEOMETRII WYŻSZEJ**

Gm. Główny, pok. 229, tel. 2-10-07 w. 266

<b>Kierownik Katedry</b>	<b>Tadeusz Trajdos</b> , docent, dr
<b>Profesor nadzwyczajny</b>	Piotr Szymański, dr
<b>Starsi wykładowcy:</b>	Tadeusz Chrzanowski, mgr Tadeusz Wyszkowski, mgr
<b>Adiunkci:</b>	Sylwia Glidman, dr Otomar Karwowski, dr Ireneusz Pawłowicz, dr Edmund Pluciński, dr
<b>Starszy asystent</b>	Bogusław Gdowski, mgr

**KATEDRA PODSTAW GEODEZJI**

Gm. Główny, pok. 34, 35 i 429, tel. 2-10-07 w. 286 i 292

<b>Kierownik Katedry</b>	<b>Henryk Leśniok</b> , docent, dr
<b>Wykładowca</b>	Stanisław Kwiatkowski, mgr inż.

**Adiunkci:** Zdzisław Adamczewski, dr  
Jerzy Ząbek, mgr inż.

**Starsi asystenci:** Kazimierz Sawicki, mgr inż.  
Joanna Życka, mgr inż.

## **KATEDRA GEODEZJI WYŻSZEJ**

### **Zakład Geodezji Podstawowej**

Gm. Główny, pok. 42, tel. 2-10-07 w. 237

**Kierownik Katedry i Zakładu** Czesław Kamela, prof. nadzw., dr

**Adiunkci:** Józef Cieślak, mgr inż.  
Zbigniew Stańczyk, dr

**Asystent** Leonia Minowska, mgr inż.

**Prowadzący ćwiczenia** Aniela Makowska, mgr inż.

**Technicy:** Jan Kesler  
Jerzy Maciurzyński  
Witold Szrednicki

**Laborant** Stefan Kiesler

### **Zakład Grawimetrii i Teorii Figury Ziemi**

Gm. Główny, pok. 42, tel. 2-10-07 w. 237

**Kierownik Zakładu** Walenty Szpunar, docent, mgr inż.

**Adiunkci:** Weneda Dobaczewska, dr  
Janusz Śledziński, dr  
Zbigniew Ząbek, dr

**Asystent naukowo-techniczny** Romuald Kleczek, mgr inż.

## Zakład Geofizyki Geodezyjnej

Gm. Główny, pok. 42, tel. 2-10-07 w. 237

<b>Kierownik Zakładu</b>	v a c a t
<b>Starszy wykładowca</b>	Jerzy Bokun, dr (rycz.)
<b>Adiunkt</b>	Edmund Bilski, dr

## KATEDRA GEODEZYJNYCH POMIARÓW SZCZEGÓŁOWYCH

Gm. Główny, pok. 33, tel. 2-10-07 w. 561

<b>Kierownik Katedry</b>	<b>Tadeusz Lazzarini</b> , prof. zwyczaj., dr
<b>Wykładowca</b>	Zbigniew Anders, mgr inż.
<b>Adiunkt</b>	Andrzej Hermanowski, dr
<b>Starszy asystent</b>	Witold Krzyżanowski, mgr inż.
<b>Prowadzący ćwiczenia</b>	Irmina Laudyn, mgr inż.
<b>Asystent naukowo-techniczny</b>	Romuald Serocki, inż.

## KATEDRA GLEBOZNAWSTWA

Gm. Główny, pok. 336, tel. 28-29-72 i 2-10-07 w. 588

<b>Kierownik Katedry</b>	<b>Zygmunt Olszewski</b> , docent, dr
<b>Starsi asystenci:</b>	Stanisław Białousz, mgr inż. Danuta Rusiecka, mgr inż. Piotr Skłodowski, mgr inż.
<b>Laborant</b>	Piotr Kot

## KATEDRA RACHUNKU WYRÓWNAWCZEGO I OBLICZEŃ GEODEZYJNYCH

Gm. Główny, pok. 36, tel. 2-10-07 w. 293

<b>Kierownik Katedry</b>	<b>Stefan Hausbrandt</b> , prof. zwyczaj., dr
<b>Wykładowca</b>	Jerzy Gaździcki, dr (rycz.)
<b>Starsi asystenci:</b>	Michał Gałda, mgr inż. Aleksander Skórczyński, mgr inż.

## KATEDRA ASTRONOMII GEODEZYJNEJ

Gm. Fizyki, pok. 301, tel. 2-10-07 w. 583

<b>Kierownik Katedry</b>	<b>Wiesław Opalski</b> , prof. nadzw., dr
<b>Adiunkci:</b>	Ludosław Cichowicz, dr Leopold Pieczyński, dr
<b>Starsi asystenci:</b>	Jan Bieniewski, mgr inż. Magdalena Dukwicz-Łatka, mgr Jan Łatka, mgr inż. Janusz Zieliński, mgr inż.
<b>Prowadzący ćwiczenia</b>	Barbara Kołaczek, mgr
<b>Technicy:</b>	Barbara Adamczyk Stefan Kaczorek

## KATEDRA GEODEZJI INŻYNIERYJNO-PRZEMYSŁOWEJ

Gm. Główny, pok. 332, tel. 2-10-07 w. 299

<b>Kierownik Katedry</b>	<b>Jan Ponikowski</b> , docent, mgr inż.
<b>Starszy wykładowca</b>	Kazimierz Bramorski, mgr inż.
<b>Starszy asystent</b>	Janusz Martusewicz, mgr inż.
<b>Asystent stażysta</b>	Witold Prószyński, mgr inż.
<b>Prowadzący ćwiczenia:</b>	Krystyna Kamińska, mgr inż. Marian Pękalski, mgr inż.

## KATEDRA FOTOGRAMETRII

### Zakład Fotogrametrii

Gm. Główny, pok. 48, tel. 2-10-07 w. 587

<b>Kierownik Katedry i Zakładu</b>	<b>Marlan Brunon Piasecki</b> , prof. nadzw., mgr inż.
------------------------------------	---

<b>Starsi wykładowcy:</b>	Stanisław Bartoszewicz, mgr inż. Wacław Sztompke, mgr inż.
<b>Adiunkci:</b>	Tadeusz Guethner, dr Janusz Wapiński, mgr inż.
<b>Starsi asystenci:</b>	Andrzej Majde, mgr inż. Mieczysław Niepokólczycki, mgr inż. Leonard Pęczek, mgr inż.
<b>Technicy:</b>	Adam Bogusławski Irena Gąsiorowska Czesława Pomazańska

### **Zakład Topografii**

Gm. Główny, pok. 403, tel. 2-10-07 w. 287

<b>Kierownik Zakładu</b>	<b>Bronisław Dzikiewicz</b> , prof. nadzw., mgr inż. (kontr.)
<b>Adiunkt</b>	Jerzy Fellmann, mgr inż.
<b>Starszy asystent</b>	Aleksandra Bujakiewicz, mgr inż.

## **KATEDRA KARTOGRAFII**

### **Zakład Kartografii Matematycznej**

Gm. Główny, pok. 330, tel. 2-10-07 w. 440

<b>Kierownik Katedry i Zakładu</b>	<b>Jan Różycki</b> , prof. nadzw., mgr inż.
<b>Adiunkt</b>	Jan Panasiuk, dr

### **Zakład Geografii**

Gm. Główny, pok. 328, tel. 2-10-07 w. 690

<b>Kierownik Zakładu</b>	<b>Jan Rokicki</b> , starszy wykładowca, dr
<b>Starszy asystent</b>	Jędrzej Kotarbiński, mgr
<b>Prowadzący ćwiczenia</b>	Urszula Urbaniak, mgr

## **Zakład Redakcji i Opracowania Map**

Gm. Główny, pok. 329, tel. 2-10-07 w. 690

<b>Kierownik Zakładu</b>	<b>Franciszek Biernacki</b> , prof. nadzw., dr
<b>Starsi asystenci:</b>	Stanisław Kolanowski, mgr inż. Kazimierz Michalik, mgr inż.

## **Zakład Reprodukcyj Kartograficznej**

Gm. Główny, pok. 402, tel. 2-10-07 w. 294

<b>Kierownik Zakładu</b>	<b>Felicjan Piątkowski</b> , docent, mgr inż.
<b>Starszy asystent</b>	Andrzej Makowski, mgr inż.
<b>Asystent</b>	Urszula Rosiak, mgr inż.
<b>Starszy technik</b>	Teodor Szczepański
<b>Technik</b>	Lucyna Raszka

## **KATEDRA GEODEZYJNYCH URZĄDZEŃ TERENÓW ROLNYCH I LEŚNYCH**

### **Zakład Geodezyjnych Urządzeń Terenów Rolnych i Leśnych**

Gm. Główny, pok. 87 i 88, tel. 2-10-07 w. 589

<b>Kierownik Katedry i Zakładu</b>	<b>Marian Frelek</b> , docent, mgr inż.
<b>Starszy wykładowca</b>	Walery Federowski, mgr inż.
<b>Adiunkt</b>	Stanisław Trautsolt, dr
<b>Prowadzący ćwiczenia:</b>	Henryk Dunaj, mgr inż. Zygmunt Żurawski, mgr inż.
<b>Inżynier stażysta</b>	Zofia Szczęsna, mgr inż.

## **Zakład Planowania Terenów Osiedli**

Gm. Główny, pok. 87 i 88, tel. 2-10-07 w. 589

**Kierownik Zakładu**

v a c a t

**Wykładowca**

Władysław Pruszczyk, mgr inż.

## **MAGISTERSKIE STUDIA EKSTERNISTYCZNE**

**Kierownik Studiów**

Walenty Szpunar, docent, mgr inż.

## **SEKRETARIAT WYDZIAŁU**

Jadwiga Szymańska

Kierownik administracyjny — tel. 21-36-80 i 2-10-07 w. 223

Hanna Bułka

— „ „ „ „ „

Halina Dittwald

— „ „ „ „ „



## WYDZIAŁ INŻYNIERII BUDOWLANEJ

Sekretariat Wydziału: Gm. Główny, pok. 116, tel. 21-31-54 i 2-10-07 w. 395

### DZIEKAN

**Krystian Eyman**, profesor nadzwyczajny, dr

### PRODZIEKANI:

**Zbigniew Kączkowski**, profesor nadzwyczajny, dr

**Stanisław Marzyński**, docent, mgr inż.

**Jerzy Zieliński**, docent, doc. (hab.)

### Profesorowie zwyczajni

Eugeniusz Hildebrandt, dr  
Tomasz Kluz, dr  
Jerzy Mutermilch, dr  
Jerzy Nechay, mgr inż.  
Wacław Olszak, dr  
Stefan Sienicki, dr  
Włodzimierz Skalmowski, dr  
Franciszek Szelaǳowski, dr  
Zbigniew Wasutyński, dr

### Docenci

Jerzy Chołodziński, mgr inż.  
Roman Czarnota-Bojarski,  
mgr inż.  
Stefania Kołodziejczyk, mgr inż.  
Władysław Lenkiewicz, doc. (hab.)  
Mieczysław Łubiński, doc. (hab.)  
Wacław Maciejewicz, mgr inż.  
Stanisław Marzyński, mgr inż.  
Jerzy Zieliński, doc. (hab.)

### Profesorowie nadzwyczajni

Czesław Babiński, dr  
Krystian Eyman, dr  
Stefan Hojarczyk, mgr inż.  
Zbigniew Kączkowski, dr  
Antoni Kobylński, mgr inż.  
Wincenty Michniewicz, mgr inż.  
Krzysztof Tatarkiewicz, dr  
Włodzimierz Wrona, dr

### Starsi wykładowcy

Romuald Deutschman, mgr inż.  
Czesław Duchnowski, mgr inż.  
Jerzy Fabianowski, mgr inż. (rycz.)  
Mieczysław Jeżewski, mgr  
Jerzy Karniewski, mgr inż.  
Leon Kral, dr  
Stefan Krasieński, mgr inż.

Mieczysław Krystosiak, mgr  
Tadeusz Krzyżsiak, mgr inż.  
(rycz.)  
Stanisław Kuś, dr (rycz.)  
Stanisław Michotek, dr  
Dionizy Niepostyn, dr (rycz.)  
Edmund Ożarowski, mgr inż.  
(rycz.)  
Stanisław Przyłęcki, mgr inż.  
(rycz.)  
Maksymilian Pszenicki, dr (rycz.)  
Janusz Ratyński, mgr inż.  
Lech Słowański, mgr inż. (rycz.)  
Mikołaj Żybertowicz, mgr inż.

### Wykładowcy

Lesław Brunarski, mgr inż. (rycz.)  
Józef Cenkiem, mgr inż. (rycz.)  
Bolesław Chwaściński, mgr inż.  
Bolesław Daniszewski, mgr inż.  
Wacław Engelard, mgr inż. (rycz.)  
Franciszek Głowacki, mgr inż.  
(rycz.)  
Witold Kalisiak, mgr inż. (rycz.)  
Stanisław Kamiński, mgr inż.  
(rycz.)  
Antoni Królak, mgr inż. (rycz.)  
Jan Laube, mgr inż.  
Karol Palion, mgr inż. (rycz.)  
Jerzy Wojciech Zieliński, mgr inż.  
(rycz.)

### Adiunkci

Marian Abramowicz, dr  
Halina Badowska, dr  
Ryszard Ciołek, dr  
Zdzisław Czerski, dr  
Henryk Czudek, dr  
Kazimierz Dąbrowski, dr  
Andrzej Degler, dr  
Zbigniew Dziarnowski, mgr inż.

Anna Harnwolff-Wilczyńska, dr  
Przemysław Jastrzębski, dr  
Maria Kalabińska, dr  
Bolesław Kalabiński, dr  
Jerzy Kobiak, dr  
Jerzy Kołakowski, dr  
Edward Krynicki, dr  
Marek Kwieciński, dr  
Leopold Lipowski, dr  
Jerzy Liwski, mgr inż.  
Helena Łopieńska, dr  
Zbigniew Mazurkiewicz, dr  
Włodzimierz Merunowicz, dr  
Andrzej Miączyński, dr  
Jerzy Muszyński, dr  
Wiktor Orłowski, mgr inż.  
Paweł Pawłowski, dr  
Zbigniew Pełka, dr  
Barbara Penkala, dr  
Kazimierz Pyzik, dr  
Zbigniew Reipert, dr  
Bronisława Skłodowska-Weigt,  
mgr inż.  
Wiesław Stachurski, dr  
Magdalena Stamatello-Górska, dr  
Edward Szymański, dr

### Starsi asystenci

Jerzy Bielawski, mgr inż.  
Wojciech Bieńko, mgr  
Zbigniew Bzymek, mgr inż.  
Kazimierz Cieszyński, mgr inż.  
Krystyna Dzierzbicka-Mazaraki,  
mgr  
Andrzej Filipowicz, mgr inż.  
Andrzej Gomuliński, mgr inż.  
Walerian Górski, mgr  
Wojciech Grodecki, mgr inż.  
Anna Iwanczewska, mgr inż.  
Andrzej Kociołek, mgr inż.  
Witold Mieszkowski, mgr inż.  
Heliodor Niezborala, mgr inż.

Bogusław Obiegałka, mgr inż.  
Jerzy Olifierowicz, mgr inż.  
Ewa Osiecka, mgr inż.  
Teresa Pełczyńska, mgr inż.  
Henryk Pieczara, mgr inż.  
Andrzej Radwański, mgr inż.  
Władysław Radziejowski, mgr inż.  
Jerzy Radzikowski, mgr inż.  
Czesław Reda, mgr  
Andrzej Sadowski, mgr inż.  
Michał Sandowicz, mgr inż.  
Andrzej Stańczyk, mgr inż.  
Jerzy Andrzej Starczewski,  
mgr inż.  
Tadeusz Stępniewski, mgr inż.  
Zbigniew Tyczyński, mgr inż.  
Zofia Witkowska, mgr inż.  
Marek Witkowski, mgr inż.  
Wojciech Włodarczyk, mgr inż.  
Henryk Wojciechowski, mgr inż.  
Zbigniew Żekanowski, mgr  
Marek Żyszko, mgr inż.

#### **Asystenci**

Andrzej Dąbkowski, mgr inż.  
Waldemar Haman, mgr inż.  
Krzysztof Kasperski, mgr inż.  
Ewa Kłosińska, mgr inż.  
Krzysztof Kociatkiewicz, mgr inż.  
Irena Makowiecka, mgr  
Bohdan Rymśza, mgr inż.  
Janusz Tatar, mgr inż.  
Wiesław Wojewódzki, mgr inż.

#### **Asystenci stażyści**

Andrzej Bujak, mgr inż.  
Maria Krzepakowska, mgr inż.  
Ryszard Miętkiewicz, mgr inż.  
Marek Olszewski, mgr inż.  
Joanna Sobocińska, mgr inż.  
Ewa Szumiłowska, mgr inż.

#### **Prowadzący ćwiczenia**

Władysław Bacciarelli, mgr inż.  
Izaskaw Biłas, mgr inż.

Andrzej Buchner, mgr inż.  
Bogusław Górecki, mgr inż.  
Tadeusz Grzybowski, mgr inż.  
Włodzimierz Hładyniuk, mgr inż.  
Marian Jaszczak, mgr  
Paweł Lisowski, mgr  
Lucyna Nitschke, mgr inż.  
Witold Ścibak, mgr inż.  
Roman Woźniak, mgr inż.  
Tadeusz Żelisko, mgr inż.

#### **Asystenci naukowo-techniczni**

Monika Buchner, mgr inż.  
Jerzy Kodelski, mgr inż.  
Stanisław Niewiadomski, mgr inż.  
Lech Smolarczyk, mgr inż.  
Lech Winnicki, mgr inż.  
Seweryn Wróblewski, inż.  
Elżbieta Zielińska, mgr inż.

#### **Inżynierowie**

Jan Lewandowski, mgr inż.  
Zdzisław Piątek, mgr inż.

#### **Inżynierowie stażyści**

Zbigniew Chabros, mgr inż.  
Sławomir Drewnowski, mgr inż.  
Marianna Leśniak, mgr inż.  
Andrzej Lewczuk, mgr inż.  
Stanisław Ostrowski, mgr inż.  
Barbara Radejowska-Iwanowska,  
mgr inż.

**Starszy technik**

Witold Doberski

Krystyna Ostasiuk  
Wacław Rybarczyk  
Roman Sobiesiak**Technicy**Stanisław Franiak  
Jerzy Gryka  
Tadeusz Lipiński  
Henryk Poświatowski  
Henryk Rozbicki  
Henryk Zasuń**Pomoc techniczna i laboratoryjna**

Joanna Wiszniewska

**Starsi laboranci**Antoni Baczyński  
Tadeusz Jabłoński  
Ignacy Sobczyk**Robotnicy wykwalifikowani**Ryszard Kowalski  
Beniamin Szymański  
Andrzej Zaborowski**Laboranci**Marian Chodakowski  
Jan Majcher  
Irena Mendyk**Pracownicy administracyjni**Alicja Bernhard  
Wiesława Krzemieniewska  
Irena Liksza  
Zofia Różańska  
Zofia Szachowska  
Halina Zacharewicz-Marczewska**K A T E D R Y I Z A K Ł A D Y****KATEDRA MATEMATYKI „C”**

Gm. Główny, pok. 233, tel. 2-10-07 w. 310

**Kierownik Katedry**

Włodzimierz Wrona, prof. nadzw., dr

**Profesor nadzwyczajny**

Krzysztof Tatarkiewicz, dr

**Starszy wykładowca**

Mieczysław Jeżewski, mgr

**Adiunkt**

Jerzy Muszyński, dr

<b>Starsi asystenci:</b>	Wojciech Bieńko, mgr Krystyna Dzierzbicka-Mazaraki, mgr Walerian Górski, mgr Jerzy Radzikowski, mgr inż. Czesław Reda, mgr Zbigniew Żekanowski, mgr
<b>Asystent</b>	Irena Makowiecka, mgr
<b>Prowadzący ćwiczenia:</b>	Marian Jaszczak, mgr Paweł Lisowski, mgr

### **KATEDRA MECHANIKI BUDOWLI**

Gm. Główny, pok. 241, tel. 21-59-03 i 2-10-07 w. 591

<b>Kierownik Katedry</b>	<b>Zbigniew Kączkowski</b> , prof. nadzw., dr
<b>Adiunkci:</b>	Zbigniew Mazurkiewicz, dr Zbigniew Pełka, dr Zbigniew Reipert, dr
<b>Starsi asystenci:</b>	Andrzej Gomuliński, mgr inż. Andrzej Radwański, mgr inż. Zofia Witkowska, mgr inż. Marek Witkowski, mgr inż. Marek Żyszko, mgr inż.

### **KATEDRA WYTRZYMAŁOŚCI MATERIAŁÓW**

#### **Zakład Wytrzymałości Materiałów**

Gm. Nowej Kreślarni, pok. 6, 7 i 013, tel. 28-20-26 i 2-10-07 w. 355  
Laboratorium, tel. 2-10-07 w. 556

<b>Kierownik Katedry i Zakładu</b>	<b>Jerzy Mutermilch</b> , prof. zwyczajny, dr
<b>Starsi wykładowcy:</b>	Stanisław Przyłęcki, mgr inż. (rycz.) Lech Słowański, mgr inż. (rycz.)

<b>Adiunkci:</b>	Przemysław Jastrzębski, dr Wiktor Orłowski, mgr inż.
<b>Starsi asystenci:</b>	Andrzej Kociołek, mgr inż. Michał Sandowicz, mgr inż.
<b>Asystenci:</b>	Waldemar Haman, mgr inż. Ewa Kłosińska, mgr inż.
<b>Prowadzący ćwiczenia</b>	Tadeusz Żelisko, mgr inż.
<b>Asystent naukowo-techniczny</b>	Lech Smolarczyk, mgr inż.
<b>Starszy laborant</b>	Antoni Baczyński

### **Zakład Mechaniki Teoretycznej**

Gm. Główny, pok. 409, tel. 2-10-07 w. 314

<b>Kierownik Zakładu</b>	v a c a t
<b>Starszy wykładowca</b>	Mieczysław Krystosiak, mgr

### **KATEDRA TEORII SPRĘŻYSTOŚCI I PLASTYCZNOŚCI**

Gm. ITB, ul. Wawelska 2, pok. 8, tel. 21-63-08

<b>Kierownik Katedry</b>	<b>Wacław Olszak</b> , prof. zwyczajny, dr
<b>Starszy wykładowca</b>	Dionizy Niepostyn, dr (rycz.)
<b>Wykładowca</b>	Lesław Brunarski, mgr inż. (rycz.)
<b>Adiunkt</b>	Marek Kwieciński, dr
<b>Asystent</b>	Wiesław Wojewódzki, mgr inż.
<b>Prowadzący ćwiczenia</b>	Bogusław Górecki, mgr inż.
<b>Asystent naukowo-techniczny</b>	Lech Winnicki, mgr inż.

## KATEDRA BUDOWNICTWA OGÓLNEGO

### Zakład Budownictwa Ogólnego

Gm. Główny, pok. 302, tel. 2-10-07 w. 312

<b>Kierownik Katedry i Zakładu</b>	<b>Wincenty Michniewicz</b> , prof. nadzw., mgr inż.
<b>Starszy wykładowca</b>	Jerzy Fabianowski, mgr inż. (rycz.)
<b>Wykładowca</b>	Franciszek Głowacki, mgr inż. (rycz.)
<b>Adiunkci:</b>	Zbigniew Dziarnowski, mgr inż. Jerzy Kobiak, dr Paweł Pawłowski, dr
<b>Starsi asystenci:</b>	Jerzy Olifierowicz, mgr inż. Teresa Pełczyńska, mgr inż. Jerzy Andrzej Starczewski, mgr inż.
<b>Prowadzący ćwiczenia:</b>	Władysław Bacciarelli, mgr inż. Tadeusz Grzybowski, mgr inż.

### Zakład Podstaw Urbanistyki i Architektury

Gm. Główny, pok. 446, 447 i 405/5, tel. 2-10-07 w. 493 i 753

<b>Kierownik Zakładu</b>	<b>Stanisław Marzyński</b> , docent, mgr inż.
<b>Starszy wykładowca</b>	Stefan Krasieński, mgr inż.
<b>Starszy asystent</b>	Witold Mieszkowski, mgr inż.
<b>Asystent</b>	Krzysztof Kasperski, mgr inż.
<b>Prowadzący ćwiczenia</b>	Andrzej Buchner, mgr inż.
<b>Asystent naukowo-techniczny</b>	Stanisław Niewiadomski, mgr inż.

### Zakład Rysunku Technicznego i Odręcznego

Gm. Główny, pok. 437, tel. 2-10-07 w. 535

<b>Kierownik Zakładu</b>	<b>Czesław Duchnowski</b> , starszy wykładowca, mgr inż.
<b>Wykładowca</b>	Jan Laube, mgr inż.
<b>Asystent naukowo-techniczny</b>	Monika Buchner, mgr inż.

## Zakład Typizacji

Gm. ITB, ul. Wawelska 2, pok. 19, tel. 21-32-27

**Kierownik Zakładu** Jerzy Chłodziński, docent, mgr inż.

## KATEDRA MECHANIKI GRUNTÓW I FUNDAMENTOWANIA

Gm. Główny, pok. 209 i 240, tel. 21-56-36 i 2-10-07 w. 295

**Kierownik Katedry** Roman Czarnota-Bojarski, docent,  
mgr inż.

**Wykładowca** Bolesław Chwaściński, mgr inż.

**Adiunkt** Edward Krynicki, dr

**Starsi asystenci:** Anna Iwanczewska, mgr inż.  
Władysław Radziejowski, mgr inż.  
Wojciech Włodarczyk, mgr inż.

**Asystent** Bogdan Rymsza, mgr inż.

**Asystent stażysta** Andrzej Bujak, mgr inż.

**Inżynier** Jan Lewandowski, mgr inż.

## KATEDRA KONSTRUKCJI ŻELBETOWYCH

Gm. ITB, pok. 14, tel. 21-51-64

Laboratorium, ul. Chodkiewicza 13b, tel. 44-27-92

**Kierownik Katedry** v a c a t

**Profesor zwyczajny** Jerzy Nechay, mgr inż.

**Docent** Władysław Lenkiewicz, doc. (hab.)

**Adiunkci:** Marian Abramowicz, dr  
Kazimierz Dąbrowski, dr  
Wiesław Stachurski, dr



<b>Starszy asystent</b>	Andrzej Sadowski, mgr inż.
<b>Prowadzący ćwiczenia:</b>	Izasaław Biłas, mgr inż. Witold Ścibak, mgr inż.
<b>Inżynier</b>	Zdzisław Piątek, mgr inż.
<b>Inżynier stażysta</b>	Marianna Leśniak, mgr inż.
<b>Starszy technik</b>	Witold Doberski
<b>Starszy laborant</b>	Ignacy Sobczyk
<b>Robotnik wykwalifikowany</b>	Ryszard Kowalski

## **KATEDRA KONSTRUKCJI METALOWYCH**

Gm. Główny, pok. 246, tel. 2-10-07 w. 313

<b>Kierownik Katedry</b>	<b>Eugeniusz Hildebrandt</b> , prof. zwyczaj., dr
<b>Profesor nadzwyczajny</b>	Stefan Hojarczyk, mgr inż.
<b>Docent</b>	Mieczysław Łubiński, doc. (hab.)
<b>Starsi wykładowcy:</b>	Tadeusz Krzyśpiak, mgr inż. (rycz.) Janusz Ratyński, mgr inż. Mikołaj Żyburtowicz, mgr inż.
<b>Adiunkt</b>	Włodzimierz Merunowicz, dr
<b>Starszy asystent</b>	Andrzej Filipowicz, mgr inż.
<b>Inżynier stażysta</b>	Barbara Radejowska-Iwanowska, mgr inż.

## **KATEDRA MOSTÓW I BUDOWLI PODZIEMNYCH**

### **Zakład Mostów Żelbetowych**

Gm. Główny, pok. 441, tel. 28-27-93 i 2-10-07 w. 315

<b>Kierownik Katedry i Zakładu</b>	<b>Zbigniew Waslutyński</b> , prof. zwyczaj., dr
------------------------------------	--

<b>Starsi asystenci:</b>	Zbigniew Bzymek, mgr inż. Bogusław Obiegalka, mgr inż. Andrzej Stańczyk, mgr inż.
<b>Asystent</b>	Krzysztof Kociatkiewicz, mgr inż.
<b>Inżynier stażysta</b>	Sławomir Drewnowski, mgr inż.
<b>Laborant</b>	Irena Mendyk

### **Zakład Mostów Stalowych**

Gm. Główny, pok. 440, tel. 2-10-07 w. 759

<b>Kierownik Zakładu</b>	<b>Franciszek Szelaḡowski</b> , prof. zwyczaj., dr
<b>Adiunkt</b>	Henryk Czudek, dr

### **Zakład Budowli Podziemnych**

Gm. Główny, pok. 439, tel. 2-10-07 w. 454

<b>Kierownik Zakładu</b>	v a c a t
<b>Starszy asystent</b>	Wojciech Grodecki, mgr inż.

## **KATEDRA CHEMII I TECHNOLOGII MATERIAŁÓW BUDOWLANYCH**

Gm. Starej Chemii, pok. 327, tel. 21-23-96 i 2-10-07 w. 754

### **Zakład Chemii i Technologii Materiałów Budowlanych**

Gm. Starej Chemii, pok. 340, tel. 21-23-96 i 2-10-07 w. 574

<b>Kierownik Katedry i Zakładu</b>	<b>Włodzimierz Skalmowski</b> , prof. zwyczaj., dr
<b>Docent</b>	Stefania Kołodziejczyk, mgr inż.

<b>Adiunkci:</b>	Anna Harnwolff-Wilczyńska, dr Maria Kalabińska, dr Jerzy Liwski, mgr inż. Helena Łopieńska, dr Barbara Penkala, dr Bronisława Skłodowska-Weigt, mgr inż. Magdalena Stamatello-Górska, dr Edward Szymański, dr
<b>Starszy asystent</b>	Henryk Pieczara, mgr inż.
<b>Asystent</b>	Janusz Tatar, mgr inż.
<b>Asystenci stażyci:</b>	Maria Krzepakowska, mgr inż. Ryszard Miętkiewicz, mgr inż. Ewa Szumiłowska, mgr inż.
<b>Prowadzący ćwiczenia</b>	Lucyna Nitschke, mgr inż.
<b>Asystent naukowo-techniczny</b>	Elżbieta Zielińska, mgr inż.
<b>Inżynier stażysta</b>	Stanisław Ostrowski, mgr inż.
<b>Technicy:</b>	Henryk Rozbicki Henryk Zasuń
<b>Laboranci:</b>	Marian Chodakowski Krystyna Ostasiuk
<b>Robotnik wykwalifikowany</b>	Beniamin Szymański

### **Zakład Izolacji Budowlanych**

Gm. Starej Chemii, pok. 327, tel. 21-23-96 i 2-10-07 w. 754

<b>Kierownik Zakładu</b>	<b>Antoni Kobylński</b> , prof. nadzw., mgr inż.
<b>Adiunkci:</b>	Halina Badowska, dr Andrzej Degler, dr Jerzy Kołakowski, dr Leopold Lipowski, dr

<b>Starszy asystent</b>	Ewa Osiecka, mgr inż.
<b>Inżynier stażysta</b>	Andrzej Lewczuk, mgr inż.
<b>Technik</b>	Henryk Poświatowski
<b>Laboranci:</b>	Jan Majcher Roman Sobiesiak
<b>Pomoc techniczna i labor.</b>	Joanna Wiszniewska

## **KATEDRA TECHNOLOGII PREFABRYKATÓW I BETONU SPRĘŻONEGO**

### **Zakład Betonu Sprężonego**

Gm. Nowej Kreślarni, pok. 1, tel. 2-10-07 w. 459 i 557

<b>Kierownik Katedry i Zakładu</b>	<b>Tomasz Kluz</b> , prof. zwyczajny, dr
<b>Docent</b>	Jerzy Zieliński, doc. (hab.)
<b>Starszy wykładowca</b>	Stanisław Kuś, dr (rycz.)
<b>Adiunkci:</b>	Zdzisław Czerski, dr Kazimierz Pyzik, dr
<b>Starszy asystent</b>	Kazimierz Cieszyński, mgr inż.
<b>Asystent naukowo-techniczny</b>	Seweryn Wróblewski, inż.
<b>Technik</b>	Tadeusz Lipiński
<b>Robotnik wykwalifikowany</b>	Andrzej Zaborowski

### **Zakład Prefabrykatów**

Gm. Nowej Kreślarni, pok. 1, tel. 2-10-07 w. 459 i 557

<b>Kierownik Zakładu</b>	<b>Krystian Eyman</b> , prof. nadzwyczaj., dr
<b>Starsi asystenci:</b>	Jerzy Bielawski, mgr inż. Heliodor Niezborala, mgr inż. Henryk Wojciechowski, mgr inż.

<b>Asystent stażysta</b>	Joanna Sobocińska, mgr inż.
<b>Prowadzący ćwiczenia:</b>	Włodzimierz Hładyniuk, mgr inż. Roman Woźniak, mgr inż.
<b>Technicy:</b>	Jerzy Gryka Stanisław Franiak

## **KATEDRA PROJEKTOWANIA ZAKŁADÓW PRZEMYSŁOWYCH**

### **Zakład Projektowania Architektoniczno-Budowlanego Zakładów Przemysłowych**

Gm. Główny, pok. 221, tel. 2-10-07 w. 316

<b>Kierownik Katedry i Zakładu</b>	Stefan Sienicki, prof. zwyczajny, dr
<b>Starszy wykładowca</b>	Leon Kral, dr
<b>Wykładowca</b>	Jerzy Wojciech Zieliński, mgr inż. (rycz.)
<b>Starszy asystent</b>	Tadeusz Stępniewski, mgr inż.
<b>Asystent stażysta</b>	Marek Olszewski, mgr inż.
<b>Asystent naukowo-techniczny</b>	Jerzy Kodelski, mgr inż.

### **Zakład Projektowania Technologicznego Zakładów Przemysłowych**

Gm. Główny, pok. 221, tel. 2-10-07 w. 316

<b>Kierownik Zakładu</b>	Czesław Bąbiński, prof. nadzw., dr
<b>Wykładowca</b>	Karol Palion, mgr inż. (rycz.)

# KATEDRA ORGANIZACJI MECHANIZACJI I EKONOMIKI BUDOWY

## Zakład Organizacji i Mechanizacji Budowy

Gm. Główny, pok. 443, tel. 21-56-87 i 2-10-07 w. 438

<b>Kierownik Katedry i Zakładu</b>	v a c a t
<b>Starsi wykładowcy:</b>	Romuald Deutschman, mgr inż. Edmund Ożarowski, mgr inż. (rycz.)
<b>Wykładowcy:</b>	Józef Cenkiem, mgr inż. (rycz.) Bolesław Daniszewski, mgr inż. Witold Kalisiak, mgr inż. (rycz.) Stanisław Kamiński, mgr inż. (rycz.) Antoni Królak, mgr inż. (rycz.)
<b>Adiunkci:</b>	Ryszard Ciołek, dr Andrzej Miączyński, dr
<b>Starszy asystent</b>	Zbigniew Tyczyński, mgr inż.
<b>Inżynier stażysta</b>	Zbigniew Chabros, mgr inż.
<b>Laborant</b>	Wacław Rybarczyk
<b>Pracownik administracyjny</b>	Zofia Różańska

## Zakład Wytwórni Pomocniczych Budownictwa

Gm. Główny, pok. 445, tel. 2-10-07 w. 320

<b>Kierownik Zakładu</b>	<b>Wacław Maciejewicz</b> , docent, mgr inż.
<b>Starszy wykładowca</b>	Jerzy Karniewski, mgr inż.
<b>Adiunkt</b>	Bolesław Kalabiński, dr
<b>Starszy laborant</b>	Tadeusz Jabłoński

## **Zakład Ekonomiki Budownictwa**

Gm. Główny, pok. 448, tel. 2-10-07 w. 260

<b>Kierownik Zakładu</b>	<b>Maksymilian Pszenicki</b> , st. wykładowca, dr
<b>Starszy wykładowca</b>	Stanisław Michotek, dr
<b>Wykładowca</b>	Wacław Engeland, mgr inż. (rycz.)
<b>Asystent</b>	Andrzej Dąbkowski, mgr inż.

## **STUDIUM PODYPLOMOWE PROJEKTOWANIA ZAKŁADÓW PRZEMYSŁOWYCH**

Gm. Główny, pok. 221, tel. 2-10-07 w. 316

<b>Kierownik Studium</b>	<b>Stefan Sienicki</b> , prof. zwyczajny, dr
<b>Pracownik administracyjny</b>	Wiesława Krzemieniewska

## **STUDIUM PODYPLOMOWE W ZAKRESIE BETONU SPREŻONEGO I PREFABRYKATÓW**

Gm. Nowej Kreślarni, pok. 1, tel. 2-10-07 w. 459 i 557

<b>Kierownik Studium</b>	<b>Tomasz Kluz</b> , prof. zwyczajny, dr
--------------------------	--

## **MAGISTERSKIE STUDIA EKSTERNISTYCZNE**

<b>Kierownik Studiów</b>	<b>Edward Krynicki</b> , adiunkt, dr
--------------------------	--------------------------------------

## **MAGISTERSKIE STUDIA DLA PRACUJĄCYCH**

w zakresie: konstrukcji budowlanych  
materiałów budowlanych i prefabrykacji  
ekonomiki i organizacji budownictwa

# MAGISTERSKIE STUDIA DLA PRACUJĄCYCH PRZY WSI W BIAŁYMSTOKU

Kierownik Studiów

Mieczysław Łubiński, docent, doc. (hab.)

## SEKRETARIAT WYDZIAŁU

Halina Zacharewicz-

Marczewska

Kierownik administracyjny — tel. 21-31-54 i 2-10-07 w. 395

Alicja Bernhard

— " " " " "

Irena Liksza

— " " " " "

Zofia Szachowska

— " " " " "



## WYDZIAŁ INŻYNIERII SANITARNEJ I WODNEJ

Sekretariat Wydziału: Gm. Główny, pok. 120, tel. 21-45-60 i 2-10-07 w. 425

### DZIEKAN

**Henryk Walden**, profesor nadzwyczajny, dr

### PRODZIEKANI:

**Konstanty Fanti**, docent, dr

**Leon Kołodziejczyk**, docent, doc. (hab.)

**Witold Wasilewski**, docent, doc. (hab.)

### Profesorowie zwyczajni

Edward Światopełk-  
Czetwertyński, dr  
Julian Lambor, dr  
Edward Otto, dr  
Zygmunt Rudolf, dr

### Profesorowie nadzwyczajni

Wacław Błaszczyk, dr  
Zygmunt Boretti, dr  
Janusz Czulak, dr  
Władysław Danilecki, mgr inż.  
Witold Hermanowicz, dr  
Witold Kamler, mgr inż.  
Maksymilian Malicki, mgr inż.  
Maciej Mączyński, mgr inż.  
Henryk Stamatello, mgr inż.  
Henryk Walden, dr  
Zenon Wiłun, mgr inż.

### Docenci

Leon Bożko, mgr  
Adam Chojnacki, mgr inż.  
Konstanty Fanti, dr  
Bogusław Grochowski, doc. (hab.)  
Zdzisław Kaczmarek, doc. (hab.)  
Leon Kołodziejczyk, doc. (hab.)  
Zygmunt Pancewicz, doc. (hab.)  
Włodzimierz Stankiewicz,  
doc. (hab.)  
Witold Wasilewski, doc. (hab.)

### Starsi wykładowcy

Stefan Bortnowski, mgr inż.  
Mieczysław Gindifer, mgr  
Edward Kobosko, dr  
Andrzej Kraczkiewicz, mgr inż.

Adam Perkowski, dr  
Józef Pękała, mgr inż. (rycz.)  
Adam Piszczatowski, mgr  
Jerzy Sawaszyński, mgr inż.  
(rycz.)

Zygmunt Stefańczyk, mgr inż.  
(rycz.)

Jerzy Waligórski, mgr inż.  
Józef Żabowski, mgr (rycz.)

### Wykładowcy

Józef Celiński, mgr inż. (rycz.)  
Janusz Ciborski, mgr inż. (rycz.)  
Stefan Jastrzębski, mgr inż. (rycz.)  
Wiesław Kłosiński, mgr inż.  
Jerzy Kwapisz, mgr inż. (rycz.)  
Zygmunt Kwiatkowski, mgr inż.  
Roman Laskowski, mgr inż. (rycz.)  
Jan Nowicki, mgr inż. (rycz.)  
Józef Obrębski, mgr inż. (rycz.)  
Edward Sepczyński, mgr inż.  
Ludwik Szaniawski, mgr inż.  
(rycz.)  
Krzysztof Szymański, mgr inż.

### Adiunkci

Antoni Biernawski, dr  
Krzysztof Fiedler, dr  
Czesław Grabarczyk, dr  
Zbigniew Grabowski, dr  
Romuald Jasiewicz, dr  
Teresa Jędrzejewska-Ścibak, dr  
Zofia Kańska, dr  
Czesław Kempa, dr  
Janusz Kowalewski, dr  
Zofia Królikowska, dr  
Józef Kwiatkowski, dr  
Jan Kurzyński, dr  
Edward Leśniak, dr  
Piotr Okoń, dr  
Zbigniew Piotrowski, mgr inż.  
Jerzy Pluta, dr  
Gustaw Rakowski, dr

Marek Roman, dr  
Krzysztof Skalmowski, dr  
Maria Zielińska, dr  
Zofia Zielińska, dr

### Starsi asystenci

Mieczysław Borowiecki, mgr inż.  
Witosława Boretti-Onyszkiewicz,  
mgr

Jacek Chrzanowski, mgr inż.

Leszek Cygan, mgr

Wiesław Depczyński, mgr inż.

Henryk Grochowski, mgr inż.

Andrzej Góralski, mgr inż.

Maria Januszko, mgr

Jerzy Komorek, mgr inż.

Kazimiera Konopczak, mgr inż.

Karol Krajewski, mgr inż.

Zbigniew Łepkowski, mgr inż.

Jerzy Makowiecki, mgr inż.

Zofia Mamak, mgr

Zofia Michalska, mgr

Wanda Miłaszewicz-Kicińska,  
mgr inż.

Jerzy Mroz, mgr inż.

Alina Nowakowska-Błaszczyk,  
mgr inż.

Norbert Orłowski, mgr

Stanisław Pisarczyk, mgr inż.

Marian Rubik, mgr inż.

Stefan Rychter, mgr inż.

Jadwiga Sałbut, mgr inż.

Krystyna Siarkiewicz, mgr

Witold Strupczewski, mgr inż.

Dada Szczepaniak, mgr

Barbara Szejner, mgr inż.

Zbigniew Szperliński, mgr inż.

Elżbieta Trykozko, mgr

Zygmunt Trywiański, mgr

Bohdan Utrysko, mgr inż.

Krzysztof Witczyński, mgr

Klemens Wyszkowski, mgr inż.

Gabriela Żukowska-Ćwik, mgr inż.

## **Asystenci**

Bronisław Bartkiewicz, mgr inż.  
Andrzej Bienkowski, mgr inż.  
Władysława Borowiecka, mgr inż.  
Andrzej Gierdwoń, mgr inż.  
Elżbieta Lenczewska, mgr  
Adam Łowkis, mgr  
Teresa Masztakowska, mgr inż.  
Ignacy Nowosielski, mgr inż.  
Marek Obrycki, mgr inż.  
Jerzy Pawłowski, mgr inż.  
Robert Robiasz, mgr inż.  
Zygmunt Szwech, mgr inż.  
Marian Szymoński, mgr inż.  
Wojciech Wyderko, mgr inż.  
Danuta Zubowska, mgr

## **Asystenci stażyści**

Henryk Buraczewski, mgr inż.  
Stanisław Gajowniczek, mgr inż.  
Zbigniew Heidrich, mgr inż.  
Elżbieta Hettlinger-Kot, mgr inż.  
Halina Kłoss, mgr inż.  
Stanisław Lorenc, mgr inż.  
Janusz Malik, mgr inż.  
Maciej Nowicki, mgr inż.  
Jacek Ogórkiewicz, mgr inż.  
Andrzej Paszkowski, mgr inż.  
Antoni Szpatowski, mgr inż.  
Krystyna Świerczewska, mgr

## **Przewodzący ćwiczenia**

Mirosław Danilewicz, mgr inż.  
Stanisław Guberski, mgr inż.  
Alina Haman, mgr  
Bolesław Krzysztofik, mgr  
Bożena Okołowicz-Grabowska,  
mgr inż.  
Wiesław Skorupski, mgr inż.  
Maria Suchnicka, mgr inż.  
Andrzej Szuster, mgr inż.

Janusz Wierzbicki, mgr inż.  
Janusz Zakrzewski, mgr inż.  
Stefan Zerych, mgr inż.

## **Asystenci naukowo-techniczni**

Halina Burkacka  
Władysław Gutowski  
Stefan Mielnicki, inż.  
Maria Skalmowska, mgr inż.  
Zbigniew Szymański, mgr inż.  
Natalia Zdrojewska, mgr

## **Inżynierowie**

Anna Grabińska, mgr  
Andrzej Opało, mgr inż.  
Andrzej Szamowski, mgr inż.

## **Inżynierowie stażyści**

Mirosław Bukowski, mgr inż.  
Halina Moroz, mgr inż.  
Jadwiga Warda, mgr  
Jan Wenciewicz, mgr inż.  
Lidia Wójcik, mgr inż.  
Ewa Żyszkowska, mgr inż.

## **Starszy technik**

Stanisław Mańkowski

## **Technicy**

Elżbieta Banaszek  
Michał Bieler  
Jerzy Borysowicz  
Edward Jędrzejewski  
Teresa Józefiak  
Daniela Kozera  
Stanisław Sosnowski  
Krystyna Wolska

**Technicy stażyści**

Henryk Gorgoń  
Wanda Rozińska

**Robotnik wykwalifikowany**

Roman Grabowski

**Laboranci**

Janina Chachaj  
Stanisław Gajda  
Helena Kruszewska

**Pracownicy biblioteki**

Joanna Siemieńska  
Bronisława Zaręba

**Pomoc techniczna i laboratoryjna**

Jerzy Ciesielski  
Wanda Rembelska  
Władysław Więkowski

**Pracownicy administracyjni**

Jadwiga Adamska  
Danuta Bliźniak  
Irena Rosłoń  
Władysława Sieluś  
Irena Woźniak  
Wanda Zawadzka

**Majster**

Stanisław Karczemny

**K A T E D R Y I Z A K Ł A D Y****KATEDRA GEOMETRII WYKREŚLNEJ**

Gm. Główny, pok. 228, tel. 2-10-07 w. 263

**Zakład Matematyki**

Gm. Główny, pok. 232, tel. 2-10-07 w. 488

**Kierownik Katedry i Zakładu** Edward Otto, prof. zwyczajny, dr

**Docent** Włodzimierz Stankiewicz, doc. (hab.)

**Starsi wykładowcy:** Mieczysław Gindifer, mgr  
Adam Piszczatowski, mgr

**Adiunkt** Zofia Królikowska, dr

<b>Starsi asystenci:</b>	Zofia Michalska, mgr Norbert Orłowski, mgr
<b>Asystent</b>	Danuta Zubowska, mgr
<b>Prowadzący ćwiczenia</b>	Alina Haman, mgr

### **Zakład Geometrii Wykreślnej**

Gm. Główny, pok. 228, tel. 2-10-07 w. 263

<b>Kierownik Zakładu</b>	v a c a t
<b>Starszy wykładowca</b>	Andrzej Kraczkiewicz, mgr inż.
<b>Wykładowca</b>	Zygmunt Kwiatkowski, mgr inż.
<b>Adiunkt</b>	Antoni Biernawski, dr
<b>Asystent stażysta</b>	Krystyna Świerczewska, mgr

### **Zakład Geometrii Rzutowej**

Gm. Główny, pok. 228, tel. 2-10-07 w. 263

<b>Kierownik Zakładu</b>	<b>Bogusław Grochowski</b> , docent, doc. (hab.)
<b>Starszy wykładowca</b>	Jerzy Waligórski, mgr inż.
<b>Starsi asystenci:</b>	Leszek Cygan, mgr Dada Szczepaniak, mgr Krzysztof Witczyński, mgr

### **KATEDRA MECHANIKI BUDOWLI**

Gm. Główny, pok. 222, tel. 2-10-07 w. 452

<b>Kierownik Katedry</b>	<b>Janusz Czulak</b> , prof. nadzw., dr
<b>Docent</b>	Zygmunt Pancewicz, doc. (hab.)

**Adiunkci:** Józef Kwiatkowski, dr  
Gustaw Rakowski, dr

**Prowadzący ćwiczenia** Stefan Zerych, mgr inż.

## **KATEDRA BUDOWNICTWA OGÓLNEGO I KONSTRUKCJI BUDOWLANYCH**

### **Zakład Budownictwa Ogólnego i Sanitarnego**

Gm. St. Chemii, pok. 335 i 336, tel. 2-10-07 w. 484

Gm. Główny, pok. 67, tel. 2-10-07 w. 288

**Kierownik Katedry i Zakładu** Władysław Danilecki, prof. nadzw.,  
mgr inż.

**Starszy wykładowca** Adam Perkowski, dr

**Wykładowcy:** Janusz Ciborski, mgr inż. (rycz.)  
Wiesław Kłosiński, mgr inż.  
Roman Laskowski, mgr inż. (rycz.)

**Adiunkt** Jerzy Pluta, dr

**Starszy asystent** Stefan Rychter, mgr inż.

**Asystent** Andrzej Bieńkowski, mgr inż.

**Technicy:** Michał Bieler  
Edward Jędrzejewski

**Technik stażysta** Henryk Gorgoń

### **Zakład Konstrukcji Budowlanych i Wodnych**

Gm. Główny, pok. 216 i 218, tel. 21-33-70 i 2-10-07 w. 456

Gm. Nowej Kreslarni, pok. 9, tel. 2-10-07 w. 453

**Kierownik Zakładu** Zygmunt Boretti, prof. nadzw., dr

**Starszy wykładowca** Józef Pękała, mgr inż. (rycz.)

<b>Wykładowcy:</b>	Stefan Jastrzębski, mgr inż. (rycz.) Ludwik Szaniawski, mgr inż. (rycz.)
<b>Adiunkci:</b>	Czesław Kempa, dr Zofia Zielińska, dr
<b>Starszy asystent</b>	Jacek Chrzanowski, mgr inż.
<b>Asystenci stażyści:</b>	Stanisław Gajowniczek, mgr inż. Stanisław Lorenc, mgr inż. Jacek Ogórkiewicz, mgr inż.
<b>Laborant</b>	Stanisław Gajda

## **KATEDRA BIOLOGII SANITARNEJ**

Gm. St. Chemii, pok. 124, tel. 21-29-79 i 2-10-07 w. 686

<b>Kierownik Katedry</b>	<b>Leon Bożko</b> , docent, mgr
<b>Adiunkt</b>	Zofia Kańska, dr
<b>Starsi asystenci:</b>	Maria Januszko, mgr Krystyna Siarkiewicz, mgr
<b>Prowadzący ćwiczenia</b>	Bolesław Krzysztofik, mgr
<b>Asystent naukowo-techniczny</b>	Halina Burkacka
<b>Inżynier</b>	Anna Grabińska, mgr
<b>Inżynier stażysta</b>	Jadwiga Warda, mgr
<b>Technicy:</b>	Teresa Józefiak Daniela Kozera
<b>Laborant</b>	Helena Kruszewska

## **KATEDRA TECHNIKI SANITARNEJ**

### **Zakład Techniki Sanitarnej**

Gm. St. Chemii, pok. 317 i 3, tel. 21-36-56 i 2-10-07 w. 483

<b>Kierownik Katedry i Zakładu</b>	<b>Zygmunt Rudolf</b> , prof. zwyczajny, dr
<b>Adiunkt</b>	Krzysztof Skalmowski, dr

<b>Starszy asystent</b>	Jerzy Komorek, mgr inż.
<b>Asystenci:</b>	Teresa Masztakowska, mgr inż. Wojciech Wyderko, mgr inż.
<b>Asystent stażysta</b>	Elżbieta Hettlinger-Kot, mgr inż.
<b>Asystent naukowo-techniczny</b>	Maria Skalmowska, mgr inż.
<b>Technicy:</b>	Elżbieta Banaszek Krystyna Wolska

### **Zakład Unieszkodliwiania Odpadków**

Gm. St. Chemii, pok. 317 i 3, tel. 21-36-56 i 2-10-07 w. 483

<b>Kierownik Zakładu</b>	<b>Maciej Mączyński</b> , prof. nadzw., mgr inż.
<b>Starszy asystent</b>	Zbigniew Łepkowski, mgr inż.
<b>Prowadzący ćwiczenia</b>	Wiesław Skorupski, mgr inż.

### **KATEDRA CHEMII SANITARNEJ I TECHNOLOGII WODY I ŚCIEKÓW**

#### **Zakład Sanitarnej i Radioaktywnej Ochrony**

Gm. St. Chemii, pok. 49, tel. 2-10-07, w. 482

<b>Kierownik Katedry i Zakładu</b>	<b>Witold Hermanowicz</b> , prof. nadzw., dr
<b>Starsi asystenci:</b>	Kazimiera Konopczak, mgr inż. Zofia Mamak, mgr Barbara Szejner, mgr inż. Zbigniew Szperliński, mgr inż. Zygmunt Trywiański, mgr
<b>Asystent</b>	Jerzy Pawłowski, mgr inż.
<b>Prowadzący ćwiczenia</b>	Stanisław Guberski, mgr inż.
<b>Asystent naukowo-techniczny</b>	Władysław Gutowski
<b>Laborant</b>	Janina Chachaj
<b>Pomoc techniczna i labor.</b>	Wanda Rembelska



## Zakład Technologii Wody i Ścieków

Gm. St. Chemii, pok. 162, tel. 2-10-07 w. 229 i 682

<b>Kierownik Zakładu</b>	<b>Adam Chojnacki</b> , docent, mgr inż.
<b>Starszy wykładowca</b>	Józef Żabowski, mgr (rycz.)
<b>Starszy asystent</b>	Jadwiga Sałbut, mgr inż.
<b>Asystent</b>	Bronisław Bartkiewicz, mgr inż.
<b>Prowadzący ćwiczenia:</b>	Maria Suchnicka, mgr inż. Janusz Zakrzewski, mgr inż.
<b>Technik stażysta</b>	Wanda Rozińska
<b>Robotnik wykwalifikowany</b>	Roman Grabowski

## KATEDRA CIEPŁOWNICTWA

### Zakład Ciepłownictwa

Gm. Główny, pok. 320, tel. 2-10-07 w. 485

<b>Kierownik Katedry i Zakładu</b>	<b>Witold Kamler</b> , prof. nadzw., mgr inż.
<b>Wykładowcy:</b>	Józef Celiński, mgr inż. (rycz.) Jerzy Kwapisz, mgr inż. (rycz.) Krzysztof Szymański, mgr inż.
<b>Adiunkt</b>	Zbigniew Piotrowski, mgr inż.
<b>Starszy asystent</b>	Mieczysław Borowiecki, mgr inż.
<b>Asystent</b>	Władysława Borowiecka, mgr inż.
<b>Asystent naukowo-techniczny</b>	Zbigniew Szymański, mgr inż.
<b>Inżynier stażysta</b>	Ewa Żyszkowska, mgr inż.

## Zakład Urządzeń Kotłowych i Miernictwa Ciepłego

Gm. St. Chemii, pok. 232 i 234, tel. 21-36-09 i 2-10-07 w. 688

<b>Kierownik Zakładu</b>	<b>Leon Kołodziejczyk</b> , docent, doc. (hab.)
<b>Adiunkt</b>	Jan Kurzyński, dr
<b>Starsi asystenci:</b>	Andrzej Góralski, mgr inż. Marian Rubik, mgr inż.
<b>Starszy technik</b>	Stanisław Mańkowski

## KATEDRA OGRZEWANIA I WIETRZENIA

Gm. Główny, pok. 12, tel. 21-47-54 i 2-10-07 w. 481

<b>Kierownik Katedry</b>	<b>Maksymilian Malicki</b> , prof. nadzw., mgr inż.
<b>Docent</b>	Witold Wasilewski, doc. (hab.)
<b>Wykładowcy:</b>	Jan Nowicki, mgr inż. (rycz.) Józef Obrębski, mgr inż. (rycz.)
<b>Adiunkci:</b>	Teresa Jędrzejewska-Scibak, dr Piotr Okoń, dr
<b>Starszy asystent</b>	Jerzy Makowiecki, mgr inż.
<b>Asystenci:</b>	Andrzej Gierdwoń, mgr inż. Robert Robiasz, mgr inż.
<b>Asystenci stażysty:</b>	Maciej Nowicki, mgr inż. Andrzej Paszkowski, mgr inż.
<b>Prowadzący ćwiczenia</b>	Bożena Okołowicz-Grabowska, mgr inż.
<b>Asystent naukowo-techniczny</b>	Stefan Mielnicki, inż.
<b>Inżynier stażysta</b>	Halina Moroz, mgr inż.
<b>Pracownik administracyjny</b>	Irena Woźniak

## KATEDRA WODOCIĄGÓW I KANALIZACJI

Gm. St. Chemii, pok. 20, tel. 21-59-95

<b>Kierownik Katedry</b>	<b>Henryk Stamatello</b> , prof. nadzw., mgr inż.
<b>Profesor nadzwyczajny</b>	Wacław Błaszczuk, dr
<b>Starsi wykładowcy:</b>	Stefan Bortnowski, mgr inż. Jerzy Sawaszyński, mgr inż. (rycz.) Zygmunt Stefańczyk, mgr inż. (rycz.)
<b>Adiunkt</b>	Marek Roman, dr
<b>Starsi Asystenci:</b>	Wanda Miłaszewicz-Kicińska, mgr inż. Alina Nowakowska-Błaszczuk, mgr inż.
<b>Asystenci stażyści:</b>	Zbigniew Heidrich, mgr inż. Halina Kłoss, mgr inż.
<b>Technik</b>	Stanisław Sosnowski

## KATEDRA GEOTECHNIKI

Gm. ITB, ul. Wawelska 2, tel. 21-64-59

<b>Kierownik Katedry</b>	<b>Zenon Wiłun</b> , prof. nadzw., mgr inż.
<b>Adiunkt</b>	Zbigniew Grabowski, dr
<b>Starsi asystenci:</b>	Witosiława Boretti-Onyszkiewicz, mgr Stanisław Pisarczyk, mgr inż.
<b>Asystenci:</b>	Elżbieta Lenczewska, mgr Adam Łowkis, mgr Marek Obrycki, mgr inż. Zygmunt Szwech, mgr inż. Marian Szymoński, mgr inż.
<b>Asystenci stażyści:</b>	Henryk Buraczewski, mgr inż. Janusz Malik, mgr inż.
<b>Asystent naukowo-techniczny</b>	Natalia Zdrojewska, mgr

<b>Inżynier</b>	Andrzej Opało, mgr inż.
<b>Inżynierowie stażyści:</b>	Mirosław Bukowski, mgr inż. Lidia Wójcik, mgr inż.
<b>Pracownik administracyjny</b>	Władysława Sieluś

## **KATEDRA HYDRAULIKI I MECHANIKI CIECZY I GAZÓW**

### **Zakład Hydrauliki i Hydromechaniki Teoretycznej**

Gm. Główny, pok. 207, tel. 2-10-07 w. 426 i 522

<b>Kierownik Katedry i Zakładu</b>	<b>Edward Światopełk-Czetwertyński,</b> prof. zwyczajny, dr
<b>Starsi asystenci:</b>	Bohdan Utrysko, mgr inż. Klemens Wyszowski, mgr inż.
<b>Asystent stażysta</b>	Antoni Szpatowski, mgr inż.
<b>Prowadzący ćwiczenia</b>	Andrzej Szuster, mgr inż.

### **Zakład Mechaniki Cieczy i Gazów**

Gm. Główny, pok. 207, tel. 2-10-07 w. 426 i 522

<b>Kierownik Zakładu</b>	<b>Henryk Walden,</b> prof. nadzwyczajny, dr
<b>Adiunkt</b>	Czesław Grabarczyk, dr

## **KATEDRA HYDROLOGII I GOSPODARKI WODNEJ**

Gm. Główny, pok. 310, tel. 2-10-07 w. 465

<b>Kierownik Katedry</b>	<b>Julian Lambor,</b> prof. zwyczajny, dr
<b>Docent</b>	Zdzisław Kaczmarek, doc. (hab.)
<b>Adiunkt</b>	Maria Zielińska, dr
<b>Starsi asytenci:</b>	Karol Krajewski, mgr inż. Witold Strupczewski, mgr inż. Elżbieta Trykozko, mgr

## KATEDRA DRÓG WODNYCH I REGULACJI RZEK

Gm. Główny, pok. 206, tel. 2-10-07 w. 409.

<b>Kierownik Katedry</b>	v a c a t
<b>Adiunkt</b>	Romuald Jasiewicz, dr
<b>Starszy asystent</b>	Jerzy Mroz, mgr inż.
<b>Prowadzący ćwiczenia:</b>	Mirosław Danilewicz, mgr inż. Janusz Wierzbicki, mgr inż.

## KATEDRA ZBIORNIKÓW I SIŁOWNI WODNYCH

### Zakład Zbiorników i Siłowni Wodnych

Gm. Mechaniki, pok. 2 i 3, tel. 2-10-07 w. 405 i 680

<b>Kierownik Katedry i Zakładu</b>	<b>Konstanty Fanti</b> , docent, dr
<b>Adiunkci:</b>	Krzysztof Fiedler, dr Janusz Kowalewski, dr
<b>Starszy asystent</b>	Wiesław Depczyński, mgr inż.
<b>Inżynier</b>	Andrzej Szamowski, mgr inż.
<b>Inżynier stażysta</b>	Jan Wenczewicz, mgr inż.
<b>Pomoc techniczna i labor.</b>	Władysław Więckowski

### Zakład Elektromechanicznych Urządzeń Sanitarnych i Wodnych

Gm. Mechaniki (Budynek starej kotłowni), tel. 21-59-93 i 2-10-07 w. 504

<b>Kierownik Zakładu</b>	<b>Edward Kobosko</b> , starszy wykładowca, dr
<b>Wykładowca</b>	Edward Sepczyński, mgr inż.
<b>Starszy asystent</b>	Gabriela Żukowska-Ćwik, mgr inż.
<b>Asystent</b>	Ignacy Nowosielski, mgr inż.
<b>Technik</b>	Jerzy Borysowicz
<b>Pomoc techniczna i labor.</b>	Jerzy Ciesielski
<b>Majster</b>	Stanisław Karczemny

## KATEDRA MELIORACJI WODNYCH

Gm. Główny, pok. 316, tel. 2-10-07 w. 290

<b>Kierownik Katedry</b>	v a c a t
<b>Adiunkt</b>	Edward Leśniak, dr
<b>Starszy asystent</b>	Henryk Grochowski, mgr inż.

## MAGISTERSKIE STUDIA EKSTERNISTYCZNE

<b>Kierownik Studiów</b>	Zygmunt Pancewicz, docent, doc. (hab.)
--------------------------	--

## MAGISTERSKIE STUDIA DLA PRACUJĄCYCH

w zakresie: urządzeń cieplnych i zdrowotnych  
hydrologii i gospodarki wodnej

## BIBLIOTEKA WYDZIAŁU

Gm. St. Chemii, pok. 2, tel. 2-10-07 w. 689

<b>Kierownik</b>	v a c a t
<b>Młodszy bibliotekarz</b>	Bronisława Zaręba
<b>Pracownik</b>	Joanna Siemieńska

## SEKRETARIAT WYDZIAŁU

Irena Rosłoń					
Kierownik administracyjny	—	tel. 21-45-60 i 2-10-07 w. 425			
Jadwiga Adamska	—	" "	" "	" "	" "
Danuta Bliźniak	—	" "	" "	" "	" "
Wanda Zawadzka	—	" "	" "	" "	" "

## WYDZIAŁ KOMUNIKACJI

Sekretariat Wydziału: pok. 126, tel. 21-47-08 i 2-10-07 w. 382

### DZIEKAN

**Zdzisław Pogonowski**, prof. nadzwyczajny, mgr inż.

### PRODZIEKANI:

**Zofia Kietlińska**, docent, dr

**Zdzisław Łopatek**, docent, doc. (hab.)

### Profesorowie zwyczajni

Władysław Araszkiewicz, mgr inż.

Jan Grubecki, dr

Władysław Wyrzykowski, dr

Stanisław Plewako, mgr inż.

Robert Szajer, dr

Tadeusz Ważyński, mgr inż.

### Profesorowie nadzwyczajni

Stanisław Lenczewski-Samotyja,  
mgr inż.

Tadeusz Mazurek, dr

Zdzisław Pogonowski, mgr inż.

Hipolit Sobolewski, dr

Edmund Szczepaniak, dr

Henryk Śmigieński, mgr inż.

### Starsi wykładowcy

Bronisław Gajda, dr (rycz.)

Adam Gajkowiec, mgr inż.

Stanisław Koziół, mgr inż.

Kazimierz Lech, mgr inż. (rycz.)

Czesław Michalski, dr (rycz.)

### Docenci

Zofia Kietlińska, dr

Zdzisław Łopatek, doc. (hab.)

Zbigniew Osiński, doc. (hab.)

### Wykładowcy

Czesław Baryło, mgr inż.

Witold Błaszczyk, mgr inż.

Jarosław Dobrzyński, mgr inż.

Henryk Koncewicz, mgr inż.

Marceli Latoszek, mgr inż. (rycz.)

Tadeusz Szucki, mgr inż.  
Stanisław Walczak, mgr inż.  
Waldemar Wolak, mgr inż.

### **Adiunkci**

Sławomir Apuniewicz, dr  
Wiesław Bajon, dr  
Mirosława Dąbrowa-Bajon, dr  
Leszek Dobrzański, dr  
Stanisław Karaś, dr  
Tadeusz Nejman, dr  
Antoni Świątecki, dr  
Stanisław Zelent, mgr inż.

### **Starsi asystenci**

Barbara Bartnicka-Rajkowska,  
mgr inż.  
Wojciech Dąbkowski, mgr inż.  
Kazimierz Fiedorowicz, mgr inż.  
Edward Kujawski, mgr inż.  
Jerzy Makowski, mgr inż.  
Franciszek Motylski, mgr inż.  
Andrzej Oczykowski, mgr inż.  
Stanisław Przerembel, mgr inż.  
Ryszard Skarżyński, mgr inż.  
Jerzy Sobolewski, mgr inż.  
Sławomir Statkiewicz, mgr inż.  
Marek Sulek, mgr inż.  
Jerzy Szczepaniak, mgr inż.  
Zbigniew Wasilewski, mgr inż.  
Krystyna Ważyńska-Flok, mgr inż.  
Alina Zakrzewska, mgr inż.

### **Asystenci**

Józef Czajka, mgr inż.  
Ryszard Krodkiwski, mgr inż.  
Antonio Masiewicz, mgr inż.  
Wojciech Okieńczyc, mgr inż.

Jerzy Pawłowicz, mgr inż.  
Jerzy Sokołowski, mgr inż.  
Wiesław Szafrąński, mgr inż.  
Wacław Szcześniak, mgr inż.  
Kazimierz Towpik, mgr inż.

### **Asystenci stażyści**

Tadeusz Dziemiński, mgr inż.  
Andrzej Gadamski, mgr inż.  
Andrzej Guzik, mgr inż.

### **Prowadzący ćwiczenia**

Janusz Dachowski, mgr inż.  
Janusz Fijałkowski, mgr inż.  
Teresa Kryńska, mgr inż.  
Anna Taborowicz, mgr inż.  
Zdzisław Walencik, mgr inż.

### **Asystenci naukowo-techniczni**

Barbara Dworakowska-Świątecka,  
mgr inż.  
Hanna Gumińska-Nowosielska,  
mgr inż.  
Konrad Iwanczewski, mgr inż.  
Andrzej Lajer, mgr inż.  
Zbigniew Rzeźniak, mgr inż.  
Bogdan Serkowski, mgr inż.  
Julian Sibilski, mgr inż.

### **Inżynier stażysta**

Krzysztof Dutkiewicz, mgr inż.

### **Technicy**

Zbigniew Bojar  
Jerzy Włodarczyk  
Mieczysław Wysocki



**Technik stażysta**

Janusz Czarnowski, mgr inż.

**Starszy laborant**

Wacław Wardak

**Laboranci**

Jadwiga Czerniec  
Jan Rysak

**Pomoc techniczna i laboratoryjna**

Andrzej Jamróg  
Janusz Jekiel  
Stanisław Kraszewski  
Maria Paszkowska

**Pracownicy administracyjni**

Zofia Dachowska  
Barbara Grzelak  
Wiesława Prokopowicz  
Danuta Wojtyńska

**K A T E D R Y I Z A K Ł A D Y****KATEDRA MECHANIKI TECHNICZNEJ**

Gm. Nowej Kreślarni, pok. 209, tel. 2-10-07 w. 469 i 703

**Kierownik Katedry**

Edmund Szczepaniak, prof. nadzw., dr

**Starsi asystenci:**

Kazimierz Fiedorowicz, mgr inż.  
Ryszard Skarżyński, mgr inż.

**Asystent**

Wacław Szcześniak, mgr inż.

**Prowadzący ćwiczenia**

Janusz Fijałkowski, mgr inż.

**Asystent naukowo-techniczny**

Andrzej Lajer, mgr inż.

**KATEDRA BUDOWNICTWA**

Gm. Nowej Kreślarni, pok. 101 i 103, tel. 21-47-57 i 2-10-07 w. 492 i 702

**Kierownik Katedry**

Zdzisław Pogonowski, prof. nadzwyczajny,  
mgr inż.

**Adiunkt**

Tadeusz Nejman, dr

<b>Starszy asystent</b>	Sławomir Statkiewicz, mgr inż.
<b>Asystent naukowo-techniczny</b>	Zbigniew Rzeźniak, mgr inż.
<b>Laborant</b>	Jan Rysak

### **KATEDRA ELEKTROTECHNIKI KOMUNIKACJI**

Gm. Nowej Kreślarni, pok. 109, tel. 2-10-07 w. 311 i 706

<b>Kierownik Katedry</b>	<b>Stanisław Plewako</b> , docent, mgr inż.
<b>Starszy asystent</b>	Stanisław Przerembel, mgr inż.
<b>Inżynier stażysta</b>	Krzysztof Dutkiewicz, mgr inż.

### **KATEDRA GEODEZJI STOSOWANEJ**

Gm. Główny, pok. 147, tel. 2-10-07 w. 390

<b>Kierownik Katedry</b>	<b>Zofia Kietlińska</b> , docent, dr
<b>Wykładowcy:</b>	Stanisław Walczak, mgr inż. Waldemar Wolak, mgr inż.
<b>Starsi asystenci:</b>	Edward Kujawski, mgr inż. Marek Sułek, mgr inż. Alina Zakrzewska, mgr inż.
<b>Prowadzący ćwiczenia:</b>	Teresa Kryńska, mgr inż. Anna Taborowicz, mgr inż. Zdzisław Walencik, mgr inż.
<b>Starszy laborant</b>	Wacław Wardak

### **KATEDRA MASZYNOZNAWSTWA I ELEMENTÓW MASZYN**

Gm. Główny, pok. 326, tel. 29-29-76 i 2-10-07 w. 337

<b>Kierownik Katedry</b>	v a c a t
--------------------------	-----------

<b>Docent</b>	Zbigniew Osiński, doc. (hab.)
<b>Wykładowcy:</b>	Witold Błaszczyk, mgr inż. Tadeusz Szucki, mgr inż.
<b>Adiunkci:</b>	Wiesław Bajon, dr Leszek Dobrzański, dr
<b>Starsi asystenci:</b>	Jerzy Szczepaniak, mgr inż. Zbigniew Wasilewski, mgr inż.
<b>Asystenci:</b>	Józef Czajka, mgr inż. Ryszard Krodkiewski, mgr inż. Jerzy Pawłowicz, mgr inż. Wiesław Szafranski, mgr inż.
<b>Asystenci naukowo-techniczni:</b>	Hanna Gumińska-Nowosielska, mgr inż. Julian Sibilski, mgr inż.
<b>Pomoc techniczna i labor.:</b>	Andrzej Jamróg Janusz Jekiel Stanisław Kraszewski Maria Paszkowska

## **KATEDRA TELETECHNIKI KOMUNIKACYJNEJ**

Gm. Nowej Kreślarni, pok. 108 i 112, tel. 2-10-07 w. 248 i 338

<b>Kierownik Katedry</b>	<b>Henryk Śmigieński, prof. nadzw., mgr inż.</b>
<b>Starszy asystent</b>	Krystyna Ważyńska-Fiok, mgr inż.
<b>Asystent</b>	Wojciech Okieńcyc, mgr inż.
<b>Technik stażysta</b>	Janusz Czarnowski, mgr inż.

## **KATEDRA BUDOWY DRÓG I ROBÓT ZIEMNYCH**

Gm. Główny, pok. 215, tel. 2-10-07 w. 331

<b>Kierownik Katedry</b>	<b>Stanisław Lenczewski-Samotyja,</b> prof. nadzwyczajny, mgr inż.
<b>Starszy wykładowca</b>	Adam Gajkowicz, mgr inż.
<b>Prowadzący ćwiczenia</b>	Janusz Dachowski, mgr inż.

## KATEDRA BUDOWY KOLEI

Gm. Nowej Kreślarni, pok. 107, tel. 2-10-07 w. 339

<b>Kierownik Katedry</b>	<b>Robert Szajer</b> , docent, dr
<b>Starsi asystenci:</b>	Barbara Bartnicka-Rajkowska, mgr inż. Jerzy Makowski, mgr inż.

## KATEDRA BUDOWY LOTNISK

Gm. Główny, pok. 210 i 211, tel. 28-33-09 i 2-10-07 w. 418

<b>Kierownik Katedry</b>	<b>Władysław Araszekiewicz</b> , prof. zwyczaj., mgr inż.
<b>Docent</b>	Zdzisław Łopatek, doc. (hab.)
<b>Starszy wykładowca</b>	Stanisław Kozieł, mgr inż.
<b>Adiunkt</b>	Antoni Świątecki, dr
<b>Asystent stażysta</b>	Tadeusz Dziemiński, mgr inż.
<b>Asystent naukowo-techniczny</b>	Barbara Dworakowska-Świątecka, mgr inż.
<b>Pracownik administracyjny</b>	Barbara Grzelak

## KATEDRA BUDOWY ULIC I PLACÓW MIEJSKICH

Gm. Główny, pok. 215, tel. 2-10-07 w. 331

<b>p. o. Kierownika Katedry</b>	<b>Stanisław Lenczewski-Samotyja</b> , prof. nadzwyczajny, mgr inż.
<b>Starszy wykładowca</b>	Kazimierz Lech, mgr inż. (rycz.)
<b>Wykładowca</b>	Marceli Latoszek, mgr inż. (rycz.)

## KATEDRA DRÓG ŻELAZNYCH

Gm. Główny, pok. 202 i 203, tel. 2-10-07 w. 439 i 709

<b>Kierownik Katedry</b>	<b>Jan Grubecki</b> , prof. zwyczajny, dr
<b>Wykładowca</b>	Czesław Baryło, mgr inż.
<b>Adiunkt</b>	Stanisław Zelent, mgr inż.
<b>Starszy asystent</b>	Andrzej Oczykowski, mgr inż.
<b>Asystent</b>	Kazimierz Towpik, mgr inż.

## KATEDRA EKSPLOATACJI KOLEI

Gm. Nowej Kreślarni, pok. 111, tel. 2-10-07 w. 582

<b>Kierownik Katedry</b>	<b>Władysław Wyrzykowski</b> , prof. zwycz., dr
<b>Starsi wykładowcy:</b>	Bronisław Gajda, dr (rycz.) Czesław Michalski, dr (rycz.)
<b>Wykładowca</b>	Jarosław Dobrzyński, mgr inż.
<b>Asystent</b>	Jerzy Sokołowski, mgr inż.
<b>Technik</b>	Zbigniew Bojar

## KATEDRA KOMUNIKACJI MIEJSKICH

Gm. Nowej Kreślarni, pok. 213 i 215, tel. 2-10-07 w. 581 i 707

<b>Kierownik Katedry</b>	<b>Tadeusz Mazurek</b> , prof. nadzw., dr
<b>Wykładowca</b>	Henryk Koncewicz, mgr inż.
<b>Starszy asystent</b>	Franciszek Motylski, mgr inż.
<b>Asystent stażysta</b>	Andrzej Guzik, mgr inż.
<b>Asystenci naukowo-techniczni:</b>	Konrad Iwanczewski, mgr inż. Bogdan Serkowski, mgr inż.



## WYDZIAŁ ŁĄCZNOŚCI

Sekretariat Wydziału: Gmach Łączności, pok. 114, tel. 21-53-08

i 2-10-07 w. 411, 385 i 497

### DZIEKAN

**Stanisław Sławiński**, profesor nadzwyczajny, dr

### PRODZIEKANI:

**Andrzej Górski**, docent, dr

**Radosław Ładziński**, docent, dr

**Jerzy Osłowski**, docent, dr

### Profesorowie zwyczajni

Janusz Groszkowski, dr

Stanisław Kuhn, dr

Ignacy Malecki, dr

Witold Nowicki, dr

Cezary Pawłowski, dr

Czesław Rajski, dr

Wilhelm Rotkiewicz, mgr inż.

Stanisław Ryżko, dr

Adam Smoliński, dr

Szczepan Szczeniowski, dr

Paweł Szulkin, dr

### Profesorowie nadzwyczajni

Feliks Błocki, mgr inż.

Władysław Findeisen, dr

Wiktor Golde, dr

Juliusz Keller, mgr inż.

Antoni Kiliński, mgr inż.

Roman Kulikowski, dr

Witold Majewski, dr

Bohdan Paszkowski, mgr inż.

Stanisław Sławiński, dr

### Docenci

Stanisław Bellert, doc. (hab.)

Stefan Darecki, mgr inż. (kontr.)

Wiesław Fijałkowski, dr

Andrzej Górski, dr

Juliusz Grabowski, mgr inż.

Stefan Hahn, doc. (hab.)

Stanisław Judycki, mgr inż.

Bohdan Karczewski, doc. (hab.)

Radosław Ładziński, dr

Marian Łapiński, dr

Jerzy Osowski, dr  
Antoni Palczewski, mgr inż.  
Jerzy Statkiewicz, mgr inż.  
Wojciech Żakowski, doc. (hab.)

### Starsi wykładowcy

Jan Hennel, mgr inż.  
Janusz Majcher, dr (del. M.P.)  
Stanisław Nowosielski, mgr inż.  
Stefan Okoniewski, dr

### Wykładowcy

Marta Bukowska-Korol, mgr inż.  
Zbigniew Gniewiński, mgr inż.  
Zdzisław Kotoński, mgr inż.  
Wacław Leksiński, mgr  
Jerzy Matuszewski, mgr inż.  
Edmund Porządkowski, mgr inż.

### Adiunkci

Ryszard Banaszczyk, mgr inż.  
Jacek Bańkowski, dr  
Kazimierz Bieńkowski, dr  
Roman Ciszewski, dr  
Jan Ebert, mgr inż.  
Juliusz Ekiel, dr  
Jan Felicki, dr  
Konrad Fiałkowski, dr  
Andrzej Filipkowski, dr  
Adam Fiok, dr  
Anatol Gosiewski, dr  
Jerzy Helsztyński, dr  
Zbigniew Jelonek, mgr inż.  
Salomon Katz, dr  
Eugeniusz Kłoczko, dr  
Edward Kowalczyk, dr  
Gerard Kudelski, dr  
Juliusz Kulikowski, dr  
Konstanty Kurman, dr

Krystyn Lewenstein, mgr inż.  
Romuald Litwin, dr  
Władysław Majewski, dr  
Janina Moszczyńska, dr  
Romuald Nowak, dr  
Agnieszka Plucińska, dr  
Jan Przedmojski, dr  
Olgierd Przesmycki, mgr inż.  
Irena Puchalska, dr  
Witold Straszewicz, mgr inż.  
Andrzej Sukiennicki, dr  
Zbigniew Szopliński, dr  
Alfred Świt, dr  
Wiesław Traczyk, dr  
Roland Wiśniewski, dr

### Starsi asystenci

Tadeusz Adamowicz, mgr inż.  
Zenon Baran, mgr inż.  
Franciszek Białokoz, mgr inż.  
Teresa Wacława Bieńkowska,  
mgr inż.  
Adam Bieńkowski, mgr inż.  
Krzysztof Braclawski, mgr inż.  
Krystyna Brańska, mgr inż.  
Jędrzej Brożyna, mgr inż.  
Janusz Buczkowski, mgr inż.  
Stanisław Budkowski, mgr inż.  
Janusz Chamski, mgr inż.  
Jerzy Ćwirko-Godycki, mgr  
Marian Dąbrowski, mgr inż.  
Jerzy Dróżdź, mgr inż.  
Stanisław Dymowski, mgr inż.  
Antoni Fijałkowski, mgr inż.  
Andrzej Firla, mgr inż.  
Bohdan Galwas, mgr inż.  
Ewa Gardias, mgr inż.  
Hanna Górkiewicz, mgr inż.  
Jerzy Grabowski, mgr  
Sławoj Gwiazdowski, mgr inż.  
Marian Herman, mgr inż.  
Andrzej Hildebrandt, mgr inż.



Sławomir Jabłczyński, mgr inż.  
Jan Jagielak, mgr inż.  
Jerzy Kaczmarczyk, mgr inż.  
Paweł Kerntopf, mgr inż.  
Maria Kochman, mgr inż.  
Jerzy Kostro, mgr inż.  
Zdzisław Kozłowski, mgr inż.  
Wiesław Krauze, mgr inż.  
Stanisław Krysztofiak, mgr inż.  
Jerzy Kruszewski, mgr inż.  
Halina Kudrewicz, mgr inż.  
Dobrosław Lange, mgr inż.  
Krystyna Lenczewska, mgr inż.  
Ewa Lewicka, mgr inż.  
Wanda Lutosławska, mgr inż.  
Marian Łakomy, mgr inż.  
Maria Łącka, mgr  
Stefan Małuszyński, mgr inż.  
Andrzej Manitus, mgr inż.  
Janusz Markowski, mgr inż.  
Romana Marowska, mgr inż.  
Zbigniew Mayer, mgr inż.  
Jerzy Mędrzycki, mgr inż.  
Jerzy Michałowicz, mgr inż.  
Jerzy Mieścicki, mgr inż.  
Mściwoj Muszyński, mgr inż.  
Ireneusz Nabiałek, mgr  
Jan Nadratowski, mgr inż.  
Zofia Najberg, mgr  
Jerzy Narkiewicz-Jodko, mgr inż.  
Przemysław Olpiński, mgr inż.  
Grzegorz Pawlicki, mgr inż.  
Walentyna Pawłowska, mgr inż.  
Zdzisław Pawłowski, mgr inż.  
Ryszard Piersiak, mgr inż.  
Julitta Pogorzelska, mgr inż.  
Marian Pudan, mgr inż.  
Jerzy Pułaczewski, mgr inż.  
Michał Ramotowski, mgr inż.  
Janusz Rogowski, mgr inż.  
Andrzej Rogoziński, mgr inż.  
Stefan Romicki, mgr inż.  
Elżbieta Rosłonek, mgr

Grzegorz Rudowski, mgr inż.  
Andrzej Rusek, mgr inż.  
Hanna Ewa Rychter, mgr inż.  
Michał Rzewuski, mgr inż.  
Andrzej Rzęcki, mgr inż.  
Teresa Senatorska, mgr  
Bożena Seroczyńska-Wojas,  
mgr inż.  
Barbara Smolińska, mgr  
Andrzej Sobaszek, mgr inż.  
Anna Sosnowska, mgr inż.  
Mirosław Stojanowski, mgr inż.  
Krystyna Szacka, mgr inż.  
Jerzy Szczepański, mgr inż.  
Zbigniew Szczepański, mgr inż.  
Henryk Szoll, mgr inż.  
Lech Śliwa, mgr inż.  
Marek Świdorski, mgr inż.  
Antoni Tukalski, mgr  
Wiesław Ufnal, mgr inż.  
Andrzej Urban, mgr inż.  
Wiesław Węgorzewski, mgr inż.  
Leszek Widomski, mgr inż.  
Andrzej Wierzbicki, mgr inż.  
Witold Wierzejski, mgr inż.  
Wojciech Włodarski, mgr inż.  
Danuta Wojciechowska, mgr inż.  
Andrzej Wolski, mgr inż.  
Kornel Wydro, mgr inż.  
Wojciech Zabierzański, mgr inż.  
Andrzej Zieliński, mgr inż.  
Zofia Zjawin-Wińkowska, mgr  
Anna Żakowska, mgr

#### Asystenci

Edward Bekta, mgr inż.  
Jerzy Bryłka, mgr inż.  
Marian Bukowski, mgr inż.  
Bohdan Butkiewicz, mgr inż.  
Jolanta Chmielewska, mgr  
Mieczysław Demczuk, mgr inż.  
Maria Fidler, mgr inż.  
Bohdan Galiński, mgr inż.

Andrzej Jakubowski, mgr inż.  
Andrzej Leszczyński, mgr inż.  
Wiesław Mielus, mgr inż.  
Andrzej Milewski, mgr inż.  
Andrzej Rozwadowski, mgr inż.  
Henryk Soltysik, mgr inż.  
Adam Stryjek, mgr inż.  
Andrzej Szubski, mgr inż.  
Jerzy Świderski, mgr inż.  
Leonard Tykarski, mgr inż.  
Tadeusz Tymosz, mgr inż.

#### **Asystenci stażyści**

Andrzej Bachański, mgr inż.  
Jan Dodacki, mgr inż.  
Anna Jasnorzewska, mgr inż.  
Andrzej Kobosko, mgr inż.  
Andrzej Markowski, mgr inż.  
Stefan Romanowski, mgr inż.  
Zofia Stanicka, mgr inż.  
Maciej Znojkiwicz, mgr inż.  
Andrzej Zardecki, mgr inż.

#### **Prowadzący ćwiczenia**

Jerzy Baranowski, mgr inż.  
Piotr Bublewicz, mgr inż.  
Irena Ceglecka, mgr inż.  
Roman Gołębiowski, mgr  
Wojciech Górski, mgr inż.  
Krzysztof Holeyko, mgr inż.  
Andrzej Karczmarewicz, mgr inż.  
Waldemar Kielek, mgr inż.  
Andrzej Lizoń, mgr inż.  
Jerzy Pawłowski, mgr inż.  
Adam Piątkowski, mgr inż.  
Bogdan Piwko, mgr inż.  
Konrad Piwnicki, mgr inż.  
Stanisław Pytkowski, mgr inż.  
Andrzej Rudzki, mgr inż.  
Mieczysław Rydel, mgr inż.  
Andrzej Senatorowski, mgr  
Andrzej Słowikowski, mgr inż.  
Witold Solnica, mgr inż.

#### **Asystenci naukowo-techniczni**

Hanna Duralska, mgr inż.  
Leonid Bułhak, mgr inż.  
Andrzej Kalestyński  
Aleksander Korol, inż.  
Krzysztof Kowalski, mgr inż.  
Tadeusz Koźniewski, mgr inż.  
Jerzy Mayer, mgr inż.  
Zbigniew Pusłowski, mgr inż.  
Bożena Rozumska, mgr inż.  
Halina Szczepańska, mgr inż.

#### **Starsi konstruktorzy**

Wiesław Lenczewski, mgr inż.  
Eugeniusz Osmólski, mgr inż.

#### **Starszy inżynier**

Stanisław Dobrzyński, inż.

#### **Inżynierowie**

Wojciech Masiak, mgr inż.  
Julian Raczko, inż.

#### **Inżynierowie stażyści**

Zygmunt Komor, mgr inż.  
Witold Lewandowski, mgr inż.  
Jerzy Paczyński, mgr inż.  
Krystyna Sokołowska, mgr inż.  
Piotr Szwemin, mgr inż.  
Barbara Śmigiełska, mgr inż.  
Wojciech Zakrzewski, mgr inż.

#### **Starsi technicy**

Teresa Cubrzyńska  
Paweł Dobrzyński  
Tadeusz Ignatowicz  
Jan Kolendo  
Zbigniew Olborski

## **Technicy**

Andrzej Aronowski  
Jadwiga Białecka  
Edward Burzyński  
Jerzy Grzegorzówka  
Dariusz Haber  
Mirosława Jarecka  
Zofia Kapiszke  
Kazimierz Marchwiński  
Stefan Misiaszek  
Grzegorz Olenderek  
Jerzy Palonek  
Kazimierz Sadowski  
Henryk Smętkowski  
Witold Świtlik  
Sabina Wielądek  
Andrzej Zdobyxh  
Zdzisław Ziemkiewicz

## **Technicy stażyci**

Ryszard Krzysztopik  
Włodzimierz Tarwacki  
Janusz Tkaczyk

## **Starsi laboranci**

Andrzej Boćkowski  
Włodzimierz Kołodziej  
Piotr Mackiewicz  
Andrzej Ziółkowski

## **Laboranci**

Antoni Bagiński  
Józef Bogdański  
Łukasz Dylík  
Jan Guzowski  
Wiktoria Jarecka  
Piotr Karwański

Ryszard Kozmana  
Stanisław Lewandowski  
Halina Łukaszewska  
Andrzej Mioduszewski  
Jan Sokołowski  
Janusz Sosnowski  
Janusz Szczygielski  
Władysław Szymczyk  
Andrzej Śmiech  
Andrzej Wysocki  
Franciszek Zdrodowski  
Lena Żuławnik

## **Pomoc techniczna i laboratoryjna**

Edward Grabarski  
Jerzy Mikołajczyk  
Tomasz Onezorge  
Andrzej Przybyła

## **Majstrowie**

Henryk Ciesielski  
Wacław Czajkowski  
Lucjan Michałowski

## **Robotnicy wykwalifikowani**

Andrzej Kozłowski  
Władysław Szpilarski

## **Pracownicy administracyjni**

Alina Detyna  
Maria Jabłonowska  
Maria Jarosińska  
Irena Olszewska  
Alicja Pabianek  
Irmina Skubis  
Alicja Szewc  
Cecylia Szwonder  
Jerzy Zapaśnik

## K A T E D R Y I Z A K Ł A D Y

### KATEDRA MATEMATYKI „E”

Gm. Łączności, pok. 321, tel. 2-10-07 w. 662

<b>Kierownik Katedry</b>	<b>Wojciech Żakowski</b> , docent, doc. (hab.)
<b>Wykładowca</b>	Wacław Leksiński, mgr
<b>Adiunkt</b>	Agnieszka Plucińska, dr
<b>Starsi asystenci:</b>	Jerzy Cwirko-Godycki, mgr Jerzy Grabowski, mgr Halina Kudrewicz, mgr inż. Ireneusz Nabiałek, mgr Elżbieta Rosłonek, mgr Antoni Tukalski, mgr Anna Żakowska, mgr
<b>Asystent stażysta</b>	Zofia Stanicka, mgr inż.

### KATEDRA FIZYKI OGÓLNEJ „B”

#### Zakład Fizyki Ogólnej

Gm. Fizyki, pok. 231, tel. 28-22-64 i 2-10-07 w. 258 i 267

<b>Kierownik Katedry i Zakładu</b>	<b>Szczepan Szczeniowski</b> , prof. zwycz., dr
<b>Docent</b>	Bohdan Karczewski, doc. (hab.)
<b>Adiunkci:</b>	Roman Ciszewski, dr Jan Przedmojski, dr Irena Puchalska, dr Andrzej Sukiennicki, dr Roland Wiśniewski, dr

<b>Starsi asystenci:</b>	Krystyna Brańska, mgr inż. Marian Herman, mgr inż. Zofia Najberg, mgr Teresa Senatorska, mgr Bożena Seroczyńska-Wojas, mgr inż. Leszek Widomski, mgr inż.
<b>Asystenci:</b>	Jolanta Chmielewska, mgr Leonard Tykarski, mgr inż. Tadeusz Tymosz, mgr inż.
<b>Asystent stażysta</b>	Andrzej Żardecki, mgr inż.
<b>Prowadzący ćwiczenia:</b>	Roman Gołębiowski, mgr Andrzej Senatorski, mgr
<b>Asystent naukowo-techniczny</b>	Andrzej Kalestyński
<b>Inżynier</b>	Julian Raczko, inż.
<b>Technicy:</b>	Kazimierz Marchwiński Sabina Wielądek
<b>Starsi laboranci:</b>	Andrzej Boćkowski Andrzej Ziółkowski
<b>Laboranci:</b>	Łukasz Dylík Halina Łukaszewska Andrzej Mioduszewski Janusz Szczygielski
<b>Robotnik wykwalifikowany</b>	Andrzej Kozłowski
<b>Pracownik administracyjny</b>	Cecylia Szwonder

### Zakład Fizyki Elektronowej

Gm. Fizyki, pok. 229, tel. 2-10-07 w. 578

<b>Kierownik Zakładu</b>	Witold Majewski, profesor nadzw., dr
<b>Starszy asystent</b>	Barbara Smolińska, mgr
<b>Laborant</b>	Lena Żuławnik

## KATEDRA ELEKTROTECHNIKI TEORETYCZNEJ „A”

### Zakład Elektrotechniki Teoretycznej

Gm. Łączności, pok. 229—246, tel. 2-10-07 w. 256

<b>Kierownik Katedry i Zakładu</b>	<b>Czesław Rajski</b> , prof. zwyczajny, dr
<b>Profesor zwyczajny</b>	Paweł Szulkin, dr
<b>Docent</b>	Jerzy Osowski, dr
<b>Starsi asystenci:</b>	Stanisław Dymowski, mgr inż. Sławoj Gwiazdowski, mgr inż. Paweł Kerntopf, mgr inż. Andrzej Zieliński, mgr inż.
<b>Asystenci:</b>	Bohdan Butkiewicz, mgr inż. Bogdan Galiński, mgr inż. Andrzej Rozwadowski, mgr inż. Henryk Sołtysik, mgr inż.

### Zakład Miernictwa Teleelektrycznego

Gm. Łączności, pok. 237, tel. 29-30-40 i 2-10-07 w. 410

<b>Kierownik Zakładu</b>	<b>Marian Łapiński</b> , docent, dr
<b>Starsi asystenci:</b>	Adam Bienkowski, mgr inż. Ewa Gardias, mgr inż. Andrzej Rogoziński, mgr inż. Hanna Ewa Rychter, mgr inż. Anna Sosnowska, mgr inż. Andrzej Urban, mgr inż. Wojciech Włodarski, mgr inż. Wojciech Zabierzański, mgr inż.
<b>Prowadzący ćwiczenia:</b>	Irena Ceglecka, mgr inż. Witold Solnica, mgr inż.
<b>Technik</b>	Edward Burzyński
<b>Technik stażysta</b>	Ryszard Krzysztopik

## KATEDRA AUTOMATYKI I TELEMECHANIKI

Gm. Łączności, pok. 521, tel. 21-55-10 i 2-10-07 w. 397

<b>Kierownik Katedry</b>	<b>Władysław Findeisen</b> , prof. nadzw., dr
<b>Profesor nadzwyczajny</b>	Roman Kulikowski, dr
<b>Docent</b>	Radosław Ładziński, dr
<b>Adiunkci:</b>	Jan Felicki, dr Anatol Gosiewski, dr Konstanty Kurman, dr Zbigniew Szopliński, dr Wiesław Traczyk, dr
<b>Starsi asystenci:</b>	Andrzej Firla, mgr inż. Jerzy Kostro, mgr inż. Stanisław Krysztofiak, mgr inż. Andrzej Manitius, mgr inż. Jerzy Mędrzycki, mgr inż. Ryszard Piersiak, mgr inż. Jerzy Pułaczewski, mgr inż. Stefan Romicki, mgr inż. Krystyna Szacka, mgr inż. Andrzej Wierzbicki, mgr inż. Kornel Wydro, mgr inż.
<b>Asystent stażysta</b>	Andrzej Markowski, mgr inż.
<b>Inżynierowie stażyści:</b>	Zygmunt Komor, mgr inż. Jerzy Paczyński, mgr inż.
<b>Technik</b>	Zdzisław Ziemkiewicz
<b>Laboranci:</b>	Antoni Bagiński Józef Bogdański
<b>Pracownik administracyjny</b>	Irena Olszewska

## KATEDRA ELEKTROAKUSTYKI

Gm. Łączności, pok. 22, tel. 28-61-19 i 2-10-07 w. 378

<b>Kierownik Katedry</b>	<b>Ignacy Malecki</b> , prof. zwyczajny, dr
<b>Adiunkt</b>	Witold Straszewicz, mgr inż.

<b>Starsi asystenci:</b>	Krystyna Lenczewska, mgr inż. Jerzy Narkiewicz-Jodko, mgr inż.
<b>Asystent</b>	Andrzej Leszczyński, mgr inż.
<b>Asystent stażysta</b>	Jan Dodacki, mgr inż.
<b>Starszy konstruktor</b>	Wiesław Lenczewski, mgr inż.
<b>Asystent naukowo-techniczny</b>	Zbigniew Pusłowski, mgr inż.
<b>Technicy:</b>	Andrzej Aronowski Grzegorz Olenderek Witold Świtlik
<b>Starszy laborant</b>	Piotr Mackiewicz
<b>Laboranci:</b>	Ryszard Kozmana Jan Sokołowski

## KATEDRA RADIOLOGII

Gm. Fizyki, pok. 132, tel. 2-10-07 w. 576

<b>Kierownik Katedry</b>	<b>Cezary Pawłowski</b> , prof. zwyczajny, dr
<b>Wykładowca</b>	Zdzisław Kotoński, mgr inż.
<b>Starsi asystenci:</b>	Jan Jagielak, mgr inż. Grzegorz Pawlicki, mgr inż. Zdzisław Pawłowski, mgr inż. Andrzej Sobaszek, mgr inż. Wiesław Węgorzewski, mgr inż.
<b>Prowadzący ćwiczenia</b>	Adam Piątkowski, mgr inż.
<b>Starszy technik</b>	Paweł Dobrzyński
<b>Laborant</b>	Stanisław Lewandowski
<b>Majster</b>	Lucjan Michałowski

## KATEDRA BUDOWY APARATÓW ELEKTROMEDYCZNYCH

Gm. Fizyki, pok. 123, tel. 21-58-33 i 2-10-07 w. 577

<b>Kierownik Katedry</b>	v a c a t
<b>Profesor nadzwyczajny</b>	Juliusz Keller, mgr inż.



<b>Starszy wykładowca</b>	Stanisław Nowosielski, mgr inż.
<b>Wykładowca</b>	Marta Bukowska-Korol, mgr inż.
<b>Adiunkt</b>	Juliusz Ekiel, dr
<b>Starsi asystenci:</b>	Franciszek Białokoz, mgr inż. Sławomir Jabłczyński, mgr inż.
<b>Asystent stażysta</b>	Andrzej Kobosko, mgr inż.
<b>Asystenci naukowo-techniczni:</b>	Aleksander Korol, inż. Tadeusz Koźniewski, mgr inż.
<b>Technik</b>	Henryk Smętkowski

### **KATEDRA TELEKOMUTACJI**

Gm. Łączności, pok. 347, tel. 2-10-07 w. 386

<b>Kierownik Katedry</b>	<b>Stanisław Kuhn</b> , prof. zwyczajny, dr
<b>Docenci:</b>	Stanisław Judycki, mgr inż. Antoni Palczewski, mgr inż. Jerzy Statkiewicz, mgr inż.
<b>Starsi asystenci:</b>	Janusz Buczkowski, mgr inż. Zbigniew Mayer, mgr inż. Jerzy Szczepański, mgr inż.
<b>Asystent</b>	Adam Stryjek, mgr inż.
<b>Asystent naukowo-techniczny</b>	Halina Szczepańska, mgr inż.

### **KATEDRA TELETRANSMISJI PRZEWODOWEJ**

Gm. Mechaniki, pok. 5, tel. 28-09-22 i 2-10-07 w. 232

<b>Kierownik Katedry</b>	<b>Witold Nowicki</b> , prof. zwyczajny, dr
<b>Docent</b>	Stanisław Bellert, doc. (hab.)

<b>Adiunkci:</b>	Edward Kowalczyk, dr Władysław Majewski, dr Olgierd Przesmycki, mgr inż.
<b>Starsi asystenci:</b>	Jędrzej Brożyna, mgr inż. Jan Nadratowski, mgr inż.
<b>Prowadzący ćwiczenia:</b>	Bogdan Piwko, mgr inż. Mieczysław Rydel, mgr inż.
<b>Starszy konstruktor</b>	Eugeniusz Osmólski, mgr inż.
<b>Technik</b>	Jadwiga Białecka

## **KATEDRA URZĄDZEŃ TELETRANSMISYJNYCH I TELEGRAFICZNYCH**

Gm. Mechaniki, pok. 7, tel. 21-15-76 i 2-10-07 w. 236

**Kierownik Katedry**                      **Juliusz Grabowski**, docent, mgr inż.

### **Zakład Urządzeń Teletransmisyjnych**

<b>Kierownik Zakładu</b>	<b>Feliks Błocki</b> , prof. nadzw., mgr inż.
<b>Starszy asystent</b>	Teresa Waclawa Bieńkowska, mgr inż.
<b>Prowadzący ćwiczenia</b>	Piotr Bublewicz, mgr inż.
<b>Laborant</b>	Franciszek Zdrodowski
<b>Pracownik administracyjny</b>	Maria Jabłonowska

### **Zakład Telegrafii**

Gm. Główny, pok. 244, tel. 21-68-01 i 2-10-07 w. 396

<b>Kierownik Zakładu</b>	<b>Wiesław Fijałkowski</b> , docent, dr
<b>Starsi asystenci:</b>	Zenon Baran, mgr inż. Marian Dąbrowski, mgr inż. Jerzy Drózdź, mgr inż. Walentyna Pawłowska, mgr inż.

<b>Prowadzący ćwiczenia</b>	Andrzej Karczmarewicz, mgr inż.
<b>Asystent naukowo-techniczny</b>	Bożena Rozumska, mgr inż.
<b>Inżynier stażysta</b>	Witold Lewandowski, mgr inż.
<b>Technik stażysta</b>	Włodzimierz Tarwacki
<b>Laborant</b>	Jan Guzowski

## **KATEDRA WYSOKIEJ PRÓŻNI**

Gm. Elektrotechniki, pok. 235, tel. 28-32-04 i 2-10-07 w. 777

<b>Kierownik Katedry</b>	<b>Janusz Groszkowski</b> , prof. zwyczajny, dr
<b>Starszy asystent</b>	Wiesław Krauze, mgr inż.
<b>Prowadzący ćwiczenia:</b>	Wojciech Górski, mgr inż. Stanisław Pytkowski, mgr inż.
<b>Starszy inżynier</b>	Stanisław Dobrzyński, inż.
<b>Inżynierowie stażyści:</b>	Piotr Szwemin, mgr inż. Wojciech Zakrzewski, mgr inż.
<b>Starszy technik</b>	Jan Kolendo
<b>Technik</b>	Jerzy Grzegorzółka
<b>Laboranci:</b>	Piotr Karwański Władysław Szymczyk
<b>Pomoc techniczna i labor.:</b>	Tomasz Onezorge Andrzej Przybyła

## **KATEDRA UKŁADÓW ELEKTRONICZNYCH**

### **Zakład Układów Elektronicznych**

Gm. Łączności, pok. 149, tel. 28-25-45 i 2-10-07 w. 234

<b>Kierownik Katedry i Zakładu</b>	<b>Adam Smoliński</b> , prof. zwyczajny, dr
<b>Wykładowca</b>	Zbigniew Gniewiński, mgr inż.
<b>Adiunkt</b>	Jerzy Helsztyński, dr

<b>Starsi asystenci:</b>	Ewa Lewicka, mgr inż. Janusz Markowski, mgr inż. Michał Ramotowski, mgr inż. Michał Rzewuski, mgr inż. Miroslaw Stojanowski, mgr inż. Lech Śliwa, mgr inż. Wiesław Ufnal, mgr inż. Witold Wierzejski, mgr inż.
<b>Asystent</b>	Marian Bukowski, mgr inż.
<b>Asystent stażysta</b>	Maciej Znojkwicz, mgr inż.
<b>Prowadzący ćwiczenia</b>	Jerzy Pawłowski, mgr inż.
<b>Starszy technik</b>	Tadeusz Ignatowicz
<b>Technicy:</b>	Dariusz Haber Andrzej Zdobych
<b>Pomoc techniczna i labor.</b>	Edward Grabarski
<b>Robotnik wykwalifikowany</b>	Władysław Szpilarski

### **Zakład Układów Tranzystorowych**

Gm. Łączności, pok. 149, tel. 28-25-45 i 2-10-07 w. 234

<b>Kierownik Zakładu</b>	<b>Wiktor Golde</b> , prof. nadzw., dr
<b>Adiunkt</b>	Andrzej Filipkowski, dr
<b>Starsi asystenci:</b>	Janusz Chamski, mgr inż. Antoni Fijałkowski, mgr inż. Andrzej Rusek, mgr inż.
<b>Prowadzący ćwiczenia</b>	Jerzy Baranowski, mgr inż.
<b>Asystent naukowo-techniczny</b>	Leonid Bułhak, mgr inż.
<b>Technik</b>	Stefan Misiaszek

### **KATEDRA TECHNOLOGII SPRZĘTU ELEKTRONICZNEGO**

Gm. St. Chemii, pok. 350, tel. 2-10-07 w. 274

Gm. Łączności, pok. 328 i 391, tel. 2-10-07 w. 719 i 720

<b>Kierownik Katedry</b>	v a c a t
<b>Docent</b>	Andrzej Górski, dr
<b>Starszy wykładowca</b>	Stefan Okoniewski, dr

<b>Wykładowca</b>	Jerzy Matuszewski, mgr inż.
<b>Adiunkci:</b>	Eugeniusz Kłoczko, dr Janina Moszczyńska, dr
<b>Starsi asystenci:</b>	Stefan Małuszyński, mgr inż. Zbigniew Szczepański, mgr inż. Marek Świdorski, mgr inż.
<b>Asystent</b>	Jerzy Bryka, mgr inż.
<b>Laborant</b>	Wiktoria Jarecka

## **KATEDRA PRZYRZĄDÓW ELEKTRONOWYCH**

Gm. Elektrotechniki, pok. 235, tel. 28-87-40 i 2-10-07 w. 777

<b>Kierownik Katedry</b>	<b>Bohdan Paszkowski</b> , prof. nadzw., mgr inż.
<b>Starszy wykładowca</b>	Jan Hennel, mgr inż.
<b>Adiunkci:</b>	Ryszard Banaszczyk, mgr inż. Zbigniew Jelonek, mgr inż. Krystyn Lewenstein, mgr inż. Alfred Świt, dr
<b>Starsi asystenci:</b>	Tadeusz Adamowicz, mgr inż. Krzysztof Braclawski, mgr inż. Bogdan Galwas, mgr inż. Hanna Górkiewicz, mgr inż. Jerzy Kaczmarczyk, mgr inż. Jerzy Kruszewski, mgr inż. Romana Marowska, mgr inż. Jerzy Michałowicz, mgr inż. Grzegorz Rudowski, mgr inż. Danuta Wojciechowska, mgr inż.
<b>Asystenci:</b>	Andrzej Jakubowski, mgr inż. Jerzy Świdorski, mgr inż.
<b>Asystent naukowo-techniczny</b>	Hanna Duralska, mgr inż.
<b>Inżynier stażysta</b>	Barbara Śmigiełska, mgr inż.
<b>Starsi technicy:</b>	Teresa Cubrzyńska, Zbigniew Olborski

<b>Technicy:</b>	Mirosława Jarecka Zofia Kapiszke Kazimierz Sadowski
<b>Technik stażysta</b>	Janusz Tkaczyk
<b>Starszy laborant</b>	Włodzimierz Kołodziej
<b>Laboranci:</b>	Andrzej Śmiech Andrzej Wysocki
<b>Pomoc techniczna i labor.</b>	Jerzy Mikołajczyk
<b>Majster</b>	Henryk Ciesielski

## **KATEDRA MAGNETYKÓW I DIELEKTRYKÓW**

Gm. Elektrotechniki, pok. 108—111, tel. 2-10-07 w. 693 i 708

<b>Kierownik Katedry</b>	v a c a t
<b>Starsi asystenci:</b>	Dobrosław Lange, mgr inż. Julitta Pogorzelska, mgr inż. Janusz Rogowski, mgr inż. Andrzej Wolski, mgr inż.
<b>Asystenci:</b>	Maria Fidler, mgr inż. Andrzej Milewski, mgr inż.
<b>Asystenci stażyści:</b>	Andrzej Bachański, mgr inż. Stefan Romanowski, mgr inż.

## **KATEDRA URZĄDZEŃ RADIOTECHNICZNYCH I TELEWIZYJNYCH**

### **Zakład Urządzeń Radiotechnicznych**

Gm. Łączności, pok. 437, tel. 2-10-07 w. 233

<b>Kierownik Katedry i Zakładu</b>	Stanisław Ryżko, prof. zwyczajny, dr
<b>Profesor zwyczajny</b>	Wilhelm Rotkiewicz, mgr inż.
<b>Docent</b>	Stefan Darecki, mgr inż. (kontr.)

<b>Starszy wykładowca</b>	Janusz Majcher, dr *
<b>Wykładowca</b>	Edmund Porządkowski, mgr inż.
<b>Adiunkci:</b>	Jan Ebert, dr Adam Fiok, dr Romuald Litwin, dr
<b>Starsi asystenci:</b>	Andrzej Rzęcki, mgr inż. Henryk Szoll, mgr inż.
<b>Asystent</b>	Wiesław Mielus, mgr inż.
<b>Prowadzący ćwiczenia:</b>	Waldemar Kiełek, mgr inż. Andrzej Rudzki, mgr inż. Andrzej Słowikowski, mgr inż.
<b>Asystenci naukowo-techniczni:</b>	Krzysztof Kowalski, mgr inż. Jerzy Majer, mgr inż.
<b>Laborant</b>	Janusz Sosnowski
<b>Majster</b>	Wacław Czajkowski

### **Zakład Radiokomunikacji**

Gm. Łączności, pok. 435, tel. 2-10-07 w. 647

<b>Kierownik Zakładu</b>	Stefan Hahn, docent, doc. (hab.)
<b>Adiunkt</b>	Romuald Nowak, dr
<b>Starsi asystenci:</b>	Zdzisław Kozłowski, mgr inż. Marian Pudan, mgr inż.
<b>Prowadzący ćwiczenia</b>	Konrad Piwnicki, mgr inż.

### **KATEDRA RADIOLOKACJI**

Gm. Łączności, pok. 419, tel. 2-10-07 w. 434

<b>Kierownik Katedry</b>	Stanisław Sławiński, prof. nadzw., dr
<b>Adiunkci:</b>	Salomon Katz, dr Juliusz Kulikowski, dr

- 
- \* Delegowany z Kat. Urządzeń Radiotechnicznych i Telewizyjnych Wydziału Łączności do Katedry Elektroniki Wydziału Mechaniki Precyzyjnej.

<b>Asystenci:</b>	Edward Bekta, mgr inż. Mieczysław Demczuk, mgr inż. Andrzej Szubski, mgr inż.
<b>Asystent stażysta</b>	Anna Jasnorzewska, mgr inż.
<b>Prowadzący ćwiczenia:</b>	Krzysztof Holejko, mgr inż. Andrzej Lizoń, mgr inż.
<b>Inżynier</b>	Wojciech Masiak, mgr inż.
<b>Inżynier stażysta</b>	Krystyna Sokołowska, mgr inż.
<b>Technik</b>	Jerzy Palonek
<b>Pracownik administracyjny</b>	Alina Detyna

## KATEDRA BUDOWY MASZYN MATEMATYCZNYCH

Gm. Łączności, pok. 135, tel. 2-10-07 w. 432

<b>Kierownik Katedry</b>	<b>Antoni Kiliński</b> , prof. nadzw., mgr inż.
<b>Adiunkci:</b>	Jacek Bańkowski, dr Kazimierz Bieńkowski, dr Konrad Fiałkowski, dr Gerard Kudelski, dr
<b>Starsi asystenci:</b>	Stanisław Budkowski, mgr inż. Andrzej Hildebrandt, mgr inż. Maria Kochman, mgr inż. Wanda Lutosławska, mgr inż. Marian Łakomy, mgr inż. Maria Łącka, mgr Jerzy Mieścicki, mgr inż. Mściwoj Muszyński, mgr inż. Przemysław Olpiński, mgr inż. Zofia Zjawin-Wińkowska, mgr

## STUDIUM PODYPLOMOWE AUTOMATYKI

Gm. Łączności, pok. 521, tel. 2-10-07 w. 397

<b>Kierownik Studium</b>	<b>Radosław Ładziński</b> , docent, dr
--------------------------	--



## **STUDIUM PODYPLOMOWE ELEKTRONIKI**

Gm. Elektrotechniki, pok. 233, tel. 2-10-07 w. 772

**Kierownik Studium**

**Jan Hennel**, starszy wykładowca, mgr inż.

## **MAGISTERSKIE STUDIA EKSTERNISTYCZNE**

**Kierownik Studiów**

**Jerzy Statkiewicz**, docent, mgr inż.

## **MAGISTERSKIE STUDIA DLA PRACUJĄCYCH**

### **SEKRETARIAT WYDZIAŁU**

**Jerzy Zapaśnik**

Kierownik administracyjny — tel. 2-10-07 w. 625

**Maria Jarosińska**

— „ „ „ 411

**Alicja Pabianek**

— tel. 21-53-08 i 2-10-07 w. 385 i 497

**Irmina Skubis**

— tel. 2-10-07 w. 411

**Alicja Szewc**

— „ „ „ „

# WYDZIAŁ MASZYN ROBOCZYCH I POJAZDÓW

Sekretariat Wydziału: Gm. Samochodów i Ciągników, pok. 0.5,  
tel. 44-25-42 i 44-40-26 w. 130

## DZIEKAN

**Jerzy Dmitrewski**, docent, mgr inż.

## PRODZIEKANI:

**Franciszek Janik**, prof. nadzwyczajny, mgr inż.

**Zbigniew Lewandowski**, docent, mgr inż.

**Jerzy Rutkowski**, docent, doc. (hab.)

## Profesorowie zwyczajni

Ignacy Brach, dr  
Jerzy Dowkontt, dr  
Czesław Kanafojski, dr  
Stanisław Król, mgr inż.  
Adam Lityński, dr  
Kazimierz Zembrzuski, mgr inż.

## Profesorowie nadzwyczajni

Edward Habich, mgr inż.  
Franciszek Janik, mgr inż.  
Tadeusz Kosiewicz, mgr inż.  
Aleksander Pilch, mgr inż.  
Ryszard Podarewski, mgr inż.  
Zygmunt Rybicki, dr  
Kazimierz Studziński, dr  
Wiktor Sudra, mgr inż.

## Docenci

Jerzy Dmitrewski, mgr inż.  
Bolesław Jurek, mgr inż.  
Zbigniew Lewandowski, mgr inż.  
Władysław Matzke, doc. (hab.)  
Tadeusz Pierożyński, mgr inż.  
Jerzy Rutkowski, doc. (hab.)  
Paweł Solski, doc. (hab.)

## Starsi wykładowcy

Maria Berezowska, mgr  
Mieczysław Czyżykowski, dr  
Zygmunt Grzonkowski, mgr inż.  
Marian Kraiński, mgr inż. (rycz.)  
Aleksander Łobocki, mgr inż.

## Wykładowcy

Jan Abczyński, mgr inż. (rycz.)  
Stanisław Arczyński, mgr inż.  
Zdzisław Bogacz, mgr inż. (rycz.)  
Sławomir Gołębiowski, mgr inż.  
Jan Kijewski, mgr inż.  
Janusz Kucharski, mgr inż. (rycz.)  
Kazimierz Morawski, mgr inż.  
Władysław Olędzki, mgr inż.  
(rycz.)  
Kazimierz Pawlicki, mgr inż.  
Jan Wojciech Piłatowicz, mgr inż.  
Olgierd Rajszy, mgr inż.  
Jerzy Rudnicki, mgr inż.  
Zbigniew Śniadkowski, dr (rycz.)  
Jerzy Wakulicz, mgr inż. (rycz.)  
Czesław Zawadzki, mgr

## Adiunkci

Sylwin Cąkała, dr  
Jerzy Dobrowolski, mgr inż.  
Henryk Frąckiewicz, dr  
Maciej Goździecki, dr  
Aleksander Hać, dr  
Jerzy Hajduk, dr  
Andrzej Jaszczyński, dr  
Ludwik Zbigniew Jaśkiewicz,  
mgr inż.  
Józef Kierłańczyk, dr  
Henryk Koczyk, dr  
Stanisław Jerzy Kowalski, dr  
Jan Osiecki, dr  
Stanisław Oziemski, dr  
Ryszard Smereczyński, dr  
Ryszard Sobociński, dr  
Gustaw Tyro, dr  
Jan Waściszewski, dr  
Henryk Winek, dr

## Starsi asystenci

Henryk Adamczyk, mgr  
Andrzej Bonarski, mgr

Teresa Budyta-Bartkiewicz,  
mgr inż.  
Barbara Ciechanowicz, mgr  
Krystyna Engelking, mgr  
Andrzej Gajewski, mgr inż.  
Andrzej Górny, mgr inż.  
Jan Jastrzębski, mgr inż.  
Zdzisław Kałkus, mgr inż.  
Stanisław Kijewski, mgr inż.  
Zdzisław Kochut, mgr inż.  
Andrzej Kowalski, mgr  
Jędrzej Kozłowski, mgr inż.  
Aleksander Kropiwnicki, mgr inż.  
Henryk Łubowicz, mgr  
Jerzy Ocioszyński, mgr inż.  
Hanna Olesiak, mgr inż.  
Maria Partyka, mgr inż.  
Andrzej Płodowski, mgr inż.  
Stanisław Ptaszyński, mgr inż.  
Feliks Rawski, mgr inż.  
Jerzy Witold Rutkowski, mgr inż.  
Waldemar Rybakiewicz, mgr inż.  
Mieczysław Skwierczyński,  
mgr inż.  
Zbigniew Szydelski, mgr inż.  
Janusz Śliżewicz, mgr inż.  
Włodzimierz Wierzbicki, mgr inż.  
Jerzy Zakrzewski, mgr inż.  
Jan Zawada, mgr inż.  
Henryk Zub, mgr inż.

## Asystenci

Jan Całka, mgr inż.  
Konstanty Chochół, mgr inż.  
Alina Dybowska, mgr  
Jerzy Madej, mgr inż.  
Przemysław Majewski, mgr inż.  
Eugeniusz Mielezsko, mgr  
Janina Pieślak, mgr  
Andrzej Serafin, mgr inż.  
Piotr Simbierowicz, mgr inż.  
Michał Siwiński, mgr inż.

Wojciech Sobczykiewicz, mgr inż.  
Brunon Stępiński, mgr inż.  
Jerzy Supel, mgr inż.

#### **Asystenci stażyści**

Waldemar Dylewski, mgr inż.  
Tadeusz Jakubik, mgr inż.  
Janusz Kostro, mgr inż.  
Jerzy Piotrowski, mgr inż.  
Roman Słysz, mgr  
Janina Zimna, mgr inż.

#### **Prowadzący ćwiczenia**

Sławomir Białas, mgr inż.  
Barbara Federowska, mgr inż.  
Władysław Wasiluk, mgr inż.

#### **Asystenci naukowo-techniczni**

Henryk Kaczorowski, inż.  
Jan Kowalewski, inż.  
Witold Kozak, inż.  
Michał Paszkowski, mgr inż.

#### **Inżynierowie**

Janusz Lubowicz, mgr inż.  
Janusz Olszewski, inż.  
Ryszard Sasik, mgr inż.  
Bogumił Szwabik, mgr inż.  
Zdzisław Tomczyński, mgr inż.  
Stefan Zambrowski, mgr inż.

#### **Inżynierowie stażyści**

Adam Legat, mgr inż.  
Adam Mikołajczuk, mgr inż.  
Stefan Sikorski, mgr inż.

#### **Starsi technicy**

Bogumił Burakowski  
Andrzej Rembieliński

#### **Technicy**

Emilia Kurowicka  
Zygmunt Szewczyk

#### **Starszy laborant**

Sylwester Śpiewankiewicz

#### **Laboranci**

Leszek Krzysztoń  
Krzysztof Machaj  
Władysław Muszel  
Elżbieta Nasierowska

#### **Pomoc techniczna i laboratoryjna**

Maria Duszyńska

#### **Starszy majster**

Czesław Dudziec

#### **Majstrowie**

Wiesław Klingbajl  
Eugeniusz Maleta  
Edward Wasilewski

#### **Robotnicy wykwalifikowani**

Bolesław Dzięgielewski  
Władysław Jarzębski  
Hieronim Pacuszka

#### **Pracownicy administracyjni**

Halina Gołaszewska  
Wanda Kołodziej  
Wiesława Pisarska  
Feliksa Pruszyńska



**Starsi asystenci:** Zdzisław Kochut, mgr inż.  
Jędrzej Kozłowski, mgr inż.  
Andrzej Płodowski, mgr inż.  
Włodzimierz Wierzbicki, mgr inż.

## **KATEDRA MECHANIKI OGÓLNEJ**

Gm. Samochodów i Ciągników, pok. 2.7, tel. 44-40-26 w. 44

**Kierownik Katedry** Franciszek Janik, prof. nadzw., mgr inż.  
**Adiunkt** Henryk Frąckiewicz, dr  
**Starsi asystenci:** Zdzisław Kałkus, mgr inż.  
Aleksander Kropiwnicki, mgr inż.  
Hanna Olesiak, mgr inż.  
Janusz Śliżewicz, mgr inż.  
**Asystent stażysta** Waldemar Dylewski, mgr inż.  
**Inżynier stażysta** Adam Legat, mgr inż.

## **KATEDRA CZĘŚCI MASZYN „B”**

Gm. Samochodów i Ciągników, pok. 2.13, tel. 44-40-26 w. 25

**Kierownik Katedry** Bolesław Jurek, docent, mgr inż.  
**Wykładowcy:** Janusz Kucharski, mgr inż. (rycz.)  
Olgierd Rajszyś, mgr inż.  
**Adiunkci:** Andrzej Jaszczyński, dr  
Jan Waściszewski, dr  
**Starsi asystenci:** Feliks Rawski, mgr inż.  
Waldemar Rybakiewicz, mgr inż.  
Jerzy Zakrzewski, mgr inż.  
**Asystent** Brunon Stępiński, mgr inż.  
**Starszy technik** Bogumił Burakowski  
**Pracownik administracyjny** Feliksa Pruszyńska

## KATEDRA ELEKTROTECHNIKI

### Zakład Elektrotechniki Ogólnej

Gm. IMER, ul. Rakowiecka 8, pok. 101, tel. 44-32-31 w. 40, 42, 67

<b>Kierownik Katedry i Zakładu</b>	<b>Zygmunt Rybicki</b> , prof. nadzw., dr
<b>Starszy asystent</b>	Jerzy Ocioszyński, mgr inż.
<b>Asystent</b>	Przemysław Majewski, mgr inż.
<b>Prowadzący ćwiczenia</b>	Władysław Wasiluk, mgr inż.
<b>Laborant</b>	Krzysztof Machaj

### Zakład Elektrotechniki Pojazdów

Gm. Samochodów i Ciągników, pok. 0.0.14, tel. 44-40-26 w. 26

<b>Kierownik Zakładu</b>	<b>Zygmunt Grzonkowski</b> , st. wykł., mgr inż.
<b>Wykładowca</b>	Jerzy Rudnicki, mgr inż.
<b>Starszy technik</b>	Andrzej Rembieliński

## KATEDRA SILNIKÓW POJAZDÓW MECHANICZNYCH

Gm. Samochodów i Ciągników, pok. 1.9, tel. 44-25-99

<b>Kierownik Katedry</b>	<b>Jerzy Dowkontt</b> , prof. zwyczajny, dr
<b>Profesor nadzwyczajny</b>	Ryszard Podarewski, mgr inż.
<b>Docenci:</b>	Władysław Matzke, doc. (hab.) Tadeusz Pierożyński, mgr inż. Jerzy Rutkowski, doc. (hab.)
<b>Wykładowca</b>	Jan Kijewski, mgr inż.
<b>Adiunkt</b>	Ryszard Sobociński, dr

<b>Starsi asystenci:</b>	Teresa Budyta-Bartkiewicz, mgr inż. Andrzej Gajewski, mgr inż. Jerzy Witold Rutkowski, mgr inż. Mieczysław Skwierczyński, mgr inż.
<b>Inżynierowie:</b>	Janusz Lubowicz, mgr inż. Stefan Zambrowski, mgr inż.
<b>Technik</b>	Emilia Kurowicka
<b>Pomoc techniczna i labor.</b>	Maria Duszyńska
<b>Majster</b>	Eugeniusz Maleta
<b>Robotnik wykwalifikowany</b>	Bolesław Dzięgielewski

## **KATEDRA TECHNOLOGII POJAZDÓW I MASZYN ROBOCZYCH**

Gm. Samochodów i Ciągników, pok. 2.14a, tel. 44-40-26 w. 61

### **Zakład Projektowania Technologicznego**

Gm. Samochodów i Ciągników, pok. 1.4, tel. 44-00-10

<b>Kierownik Katedry i Zakładu</b>	<b>Tadeusz Kosiewicz</b> , prof. nadzw., mgr inż.
<b>Starszy wykładowca</b>	Marian Kraiński, mgr inż. (rycz.)
<b>Wykładowcy:</b>	Jan Abczyński, mgr inż. (rycz.) Zdzisław Bogacz, mgr inż. (rycz.) Władysław Olędzki, mgr inż. (rycz.)
<b>Starszy asystent</b>	Maria Partyka, mgr inż.
<b>Prowadzący ćwiczenia</b>	Sławomir Białas, mgr inż.

### **Zakład Technologii Materiałów**

Gm. Samochodów i Ciągników, pok. 3.9, tel. 44-42-93 i 44-40-26 w. 66, 94

<b>Kierownik Zakładu</b>	<b>Paweł Solski</b> , docent, doc. (hab.)
<b>Starsi asystenci:</b>	Jan Jastrzębski, mgr inż. Stanisław Kijewski, mgr inż.



<b>Asystent</b>	Jan Całka, mgr inż.
<b>Asystent naukowo-techniczny</b>	Witold Kozak, inż.
<b>Laborant</b>	Elżbieta Nasierowska

## **KATEDRA MASZYN ROLNICZYCH**

### **Zakład Maszyn Rolniczych**

Gm. IMER, ul. Rakowiecka 8, pok. 107, tel. 44-32-31 w. 31, 76

<b>Kierownik Katedry i Zakładu</b>	<b>Czesław Kanafojski</b> , prof. zwyczajny, dr
<b>Starszy asystent</b>	Stanisław Ptaszyński, mgr inż.
<b>Robotnik wykwalifikowany</b>	Hieronim Pacuszka

### **Zakład Podstaw Rolnictwa**

Gm. IMER, ul. Rakowiecka 8, pok. 102, tel. 44-16-39 i 44-32-31 w. 49

<b>Kierownik Zakładu</b>	<b>Adam Lityński</b> , prof. zwyczajny, dr
<b>Asystent stażysta</b>	Janina Zimna, mgr inż.
<b>Prowadzący ćwiczenia</b>	Barbara Federowska, mgr inż.

### **Zakład Urządzeń Rolniczych**

Gm. IMER, ul. Rakowiecka 8, pok. 112, tel. 44-91-42 i 44-32-31 w. 30

<b>Kierownik Zakładu</b>	<b>Jerzy Dmitrewski</b> , docent, mgr inż.
<b>Wykładowca</b>	Kazimierz Morawski, mgr inż.
<b>Adiunkt</b>	Ryszard Smereczyński, dr
<b>Asystent stażysta</b>	Tadeusz Jakubik, mgr inż.
<b>Asystenci naukowo-techniczni:</b>	Henryk Kaczorowski, inż. Jan Kowalewski, inż.
<b>Starszy laborant</b>	Sylwester Śpiewankiewicz
<b>Laborant</b>	Władysław Muszel

## KATEDRA MASZYN BUDOWLANYCH I DROGOWYCH

Gm. Samochodów i Ciągników, pok. 1.5, tel. 44-32-78 i 44-40-26 w. 86

<b>Kierownik Katedry</b>	<b>Ignacy Brach</b> , prof. zwyczajny, dr
<b>Adiunkci:</b>	Jerzy Hajduk, dr Gustaw Tyro, dr Henryk Winek, dr
<b>Starszy asystent</b>	Jan Zawada, mgr inż.
<b>Asystent</b>	Jerzy Supel, mgr inż.
<b>Inżynier stażysta</b>	Adam Mikołajczuk, mgr inż.
<b>Laborant</b>	Leszek Krzysztoń
<b>Robotnik wykwalifikowany</b>	Władysław Jarzębski

## KATEDRA DŹWIGNIC

Gm. Nowy Technologiczny, pok. 208, tel. 44-75-53 i 44-40-26 w. 85

<b>Kierownik Katedry</b>	<b>Stanisław Król</b> , prof. zwycz., mgr inż.
<b>Profesor nadzwyczajny</b>	Aleksander Pilch, mgr inż.
<b>Wykładowcy:</b>	Kazimierz Pawlicki, mgr inż. Zbigniew Śniadkowski, dr (rycz.)
<b>Adiunkci:</b>	Maciej Goździecki, dr Stanisław Oziemski, dr
<b>Starszy asystent</b>	Henryk Zub, mgr inż.
<b>Asystenci:</b>	Konstanty Chochoł, mgr inż. Andrzej Serafin, mgr inż. Piotr Simbierowicz, mgr inż. Michał Siwiński, mgr inż. Wojciech Sobczykiewicz, mgr inż.
<b>Inżynierowie:</b>	Janusz Olszewski, inż. Ryszard Sasik, mgr inż.
<b>Technik</b>	Zygmunt Szewczyk

## KATEDRA SAMOCHODÓW

### Zakład Samochodów

Gm. Samochodów i Ciągników, pok. 1.8, tel. 44-27-48 i 44-40-26 w. 149

<b>Kierownik Katedry i Zakładu</b>	<b>Kazimierz Studziński</b> , prof. nadzw., dr
<b>Wykładowca</b>	Stanisław Arczyński, mgr inż.
<b>Adiunkt</b>	Ludwik Zbigniew Jaśkiewicz, mgr inż.
<b>Majster</b>	Wiesław Klingbajl

### Zakład Utrzymania Pojazdów Mechanicznych

Gm. Samochodów i Ciągników, pok. 0.8, tel. 44-40-26 w. 47

<b>Kierownik Zakładu</b>	<b>Wiktor Sudra</b> , prof. nadzw., mgr inż.
<b>Starszy wykładowca</b>	Aleksander Łobocki, mgr inż.
<b>Wykładowca</b>	Sławomir Gołębiowski, mgr inż.
<b>Adiunkt</b>	Jerzy Dobrowolski, mgr inż.
<b>Inżynier stażysta</b>	Stefan Sikorski, mgr inż.
<b>Starszy majster</b>	Czesław Dudziec
<b>Majster</b>	Edward Wasilewski

## KATEDRA CIĄGNIKÓW

Gm. Samochodów i Ciągników, pok. 2.15, tel. 44-22-75 i 44-40-26 w. 45

<b>Kierownik Katedry</b>	<b>Edward Habich</b> , prof. nadzw., mgr inż.
<b>Wykładowca</b>	Jan Wojciech Piłatowicz, mgr inż.
<b>Adiunkt</b>	Stanisław Jerzy Kowalski, dr

<b>Starsi asystenci:</b>	Andrzej Górny, mgr inż. Zbigniew Szydelski, mgr inż.
<b>Asystent naukowo-techniczny</b>	Michał Paszkowski, mgr inż.
<b>Inżynierowie:</b>	Bogumił Szwabik, mgr inż. Zdzisław Tomczyński, mgr inż.

## **KATEDRA POJAZDÓW SZYNOWYCH**

Gm. Techniki Ciepłej, pok. 403, tel. 21-29-86 i 21-50-21 w. 82

<b>Kierownik Katedry</b>	<b>Kazimierz Zembruski</b> , prof. zwyczajny, mgr inż.
<b>Wykładowca</b>	Jerzy Wakulicz, mgr inż. (rycz.)
<b>Adiunkt</b>	Jan Osiecki, dr
<b>Asystent</b>	Jerzy Madej, mgr inż.
<b>Asystenci stażyści:</b>	Janusz Kostro, mgr inż. Jerzy Piotrowski, mgr inż.

## **MAGISTERSKIE STUDIA EKSTERNISTYCZNE**

<b>Kierownik Studiów</b>	<b>Edward Habich</b> , prof. nadzw., mgr inż.
--------------------------	---

## **MAGISTERSKIE STUDIA DLA PRACUJĄCYCH**

w zakresie maszyn roboczych ciężkich

## **SEKRETARIAT WYDZIAŁU**

Halina Gołaszewska	
Kierownik administracyjny	— tel. 44-25-42 i 44-40-26 w. 130
Wanda Kołodziej	— „ „ „ „ „
Wiesława Pisarska	— „ „ „ „ „

## WYDZIAŁ MECHANICZNY ENERGETYKI I LOTNICTWA

Sekretariat Wydziału: Gm. Aerodynamiki, ul. Nowowiejska 24, pok. 127,  
tel. 21-53-10 i 2-10-07 w. 354

### DZIEKAN

**Jan Oderfeld**, profesor zwyczajny, dr

### PRODZIEKANI:

**Kazimierz Głębicki**, profesor nadzwyczajny, mgr inż.

**Jerzy Łobzowski**, docent, mgr inż.

**Edward Łysakowski**, docent, mgr inż.

### Profesorowie zwyczajni

Zbigniew Brzoska, dr  
Jerzy Bukowski, doc. (hab.)  
Władysław Fiszdon, dr  
Franciszek Misztal, dr  
Paweł Jan Nowacki, dr  
Jan Oderfeld, dr  
Zdzisław Rytel, mgr inż.  
Dionizy Smoleński, mgr inż.  
Stanisław Szulc, mgr inż.  
Michał Śmiałowski, dr  
Aleksander Uklański, mgr inż.

### Profesorowie nadzwyczajni

Stanisław Andrzejewski, mgr inż.  
Leszek Dulęba, mgr inż.

Jan Dyduszyński, mgr inż.  
Kazimierz Głębicki, mgr inż.  
Czesław Mejro, mgr inż.  
Leon Niemand, mgr inż.  
Piotr Orłowski, mgr inż.  
Włodzimierz Prosnak, dr  
Marian Wakalski, mgr inż.  
Janina Wolska-Bochenek, dr  
Stanisław Wójcicki, dr

### Docenci

Mieczysław Arkuszewski, mgr inż.  
Ryszard Gajewski, dr (kontr.)  
Jerzy Łobzowski, mgr inż.  
Edward Łysakowski, mgr inż.  
Adam Morecki, dr  
Józef Nowicki, dr

Zdzisław Poniewierski, doc. (hab.)  
Bogumił Staniszewski, doc. (hab.)  
Stanisław Szeffler, doc. (hab.)  
Józef Zagórski, mgr inż.

### Starsi wykładowcy

Rościsław Aleksandrowicz,  
mgr inż.  
Leszek Guzicki, dr  
Rudolf Pomerski, dr (rycz.)  
Henryk Rękawek, mgr inż. (rycz.)  
Romuald Romicki, mgr inż. (rycz.)  
Tadeusz Wiślicki, mgr inż.  
Witold Wudel, mgr

### Wykładowcy

Witold Ancuta, mgr (rycz.)  
Jan Fredro, mgr inż. (rycz.)  
Czesław Gołębiowski, mgr inż.  
Eugeniusz Lachowski, mgr inż.  
Jerzy Mierzejewski, mgr inż.  
(rycz.)  
Jan Pękalski, mgr inż.  
Andrzej Pawłowski, dr (rycz.)  
Leszek Piechowski, mgr inż.  
(rycz.)  
Bolesław Sychowicz, mgr inż.  
(rycz.)  
Tadeusz Szolc, mgr inż.  
Tadeusz Urban, mgr inż.  
Czesław Waluk, mgr (rycz.)  
Benedykt Wieczorek, dr (rycz.)  
Leon Witwicki, mgr inż.  
Ryszard Ziółkowski, mgr inż.  
(rycz.)

### Adiunkci

Zdzisław Bombera, dr  
Andrzej Borzymowski, dr  
Kazimierz Brodowicz, dr

Nikos Burnias, dr  
Maria Ciecocińska, dr  
Romuald Chwieduk, dr  
Marek Dietrich, dr  
Janina Dusik-Chajtman, dr  
Bogusław Ferens, dr  
Jerzy Gałązka, dr  
Jerzy Gogolewski, mgr inż.  
Wiesław Gogół, dr  
Jan Goliński, dr  
Kazimierz Jackowski, mgr inż.  
Andrzej Jaworski, dr  
Józef Jezierski, dr  
Wiktor Jungowski, dr  
Żywia Kaczmarek, mgr  
Ludomir Kalinowski, dr  
Jacek Kapkowski, dr  
Jerzy Kapuściński, mgr inż.  
Zenona Kluza-Wołosiewicz, dr  
Zofia Lewandowska, dr  
Wiesław Łucjanek, dr  
Stanisław Łukasiewicz, dr  
Stefan Marciniak, dr  
Andrzej Olędzki, dr  
Jerzy Ostrowski, dr  
Anna Preiss-Zajdowa, dr  
Zbigniew Smólski, mgr inż.  
Jarosław Sobieszkański, dr  
Jacek Stupnicki, dr  
Aleksander Szyszkowski, mgr inż.  
Zdzisław Tereszowski, dr  
Magdalena Tryjarska, dr  
Piotr Wójcik, dr  
Maciej Zgorzelski, dr

### Starsi asystenci

Bogusław Abramowski, mgr inż.  
Janusz Adamski, mgr inż.  
Jan Andrzejewski, mgr inż.  
Tadeusz Bednarski, mgr inż.  
Marek Bijak, mgr inż.  
Witold Błażewicz, mgr inż.  
Marian Bogacz, mgr

Maciej Bossak, mgr inż.  
Jerzy Buć, mgr inż.  
Andrzej Chmielowski, mgr inż.  
Irena Chociłowska-Krogulec, mgr  
Małgorzata Dąbrowa, mgr  
Teodozja Dubrawska, mgr  
Ryszard Filipowski, mgr inż.  
Jerzy Gąsiorowski, mgr inż.  
Hanna Glinicka, mgr  
Elżbieta Gogół, mgr inż.  
Bohdan Jancelewicz, mgr inż.  
Marian Kiełkiewicz, mgr inż.  
Witold Kierkus, mgr inż.  
Piotr Kijkowski, mgr inż.  
Andrzej Kłopocki, mgr inż.  
Tadeusz Kopyt, mgr inż.  
Jerzy Kozak, mgr inż.  
Karol Krzemiński, mgr inż.  
Andrzej Kubasiewicz, mgr inż.  
Tadeusz Kurcyk, mgr inż.  
Juliusz Latomski, mgr  
Wiesława Łanecka-Makaruk,  
mgr inż.  
Mieczysław Marciniak, mgr inż.  
Jerzy Maryniak, mgr inż.  
Andrzej Miller, mgr inż.  
Kazimierz Nazarczuk, mgr inż.  
Miron Nowak, mgr inż.  
Bogdan Nowicki, mgr inż.  
Jarosław Pakleza, mgr inż.  
Janusz Pasierski, mgr inż.  
Jan Perończyk, mgr inż.  
Jerzy Pintara, mgr inż.  
Ryszard Pluta, mgr  
Józef Portacha, mgr inż.  
Zdzisław Przybyłski, mgr inż.  
Jerzy Pytliński, mgr inż.  
Wojciech Sałajczyk, mgr inż.  
Andrzej Stefko, mgr inż.  
Władysław Stępniewski, mgr inż.  
Andrzej Szumowski, mgr inż.

Antoni Tarnogrodzki, mgr inż.  
Zbigniew Walczak, mgr inż.  
Tomasz Wartanowicz, mgr inż.  
Andrzej Wąsowski, mgr inż.  
Jan Witkowski, mgr inż.  
Wiesław Żurawski, mgr inż.

#### Asystenci

Leon Adamiec, mgr inż.  
Miroslaw Archutowski, mgr inż.  
Marek Bednarkiewicz, mgr inż.  
Jacek Bzowski, mgr inż.  
Wacław Dobrzański, mgr inż.  
Wacław Gontarz, mgr inż.  
Paweł Hempowicz, mgr inż.  
Marek Jarczyński, mgr inż.  
Robert Jędrzejczyk, mgr inż.  
Jerzy Klauznicer, mgr inż.  
Ludomir Laudański, mgr inż.  
Jerzy Linkowski, mgr inż.  
Danuta Łobocka, mgr  
Wacław Mierzejewski, mgr inż.  
Alina Motycka, mgr  
Eugeniusz Mzyk, mgr inż.  
Miroslaw Stola, mgr inż.  
Jerzy Stryjecki, mgr inż.  
Roman Świtkiewicz, mgr inż.  
Czesław Woško, mgr inż.  
Stanisław Zientarski, mgr inż.

#### Asystenci stażyści

Jacek Baszkiewicz, mgr inż.  
Jerzy Chmaj, mgr inż.  
Zbigniew Jankowski, mgr inż.  
Genadiusz Jeliński, mgr inż.  
Zbigniew Jędrzejowski, mgr inż.  
Krzysztof Kędzior, mgr inż.  
Łukasz Kurpisz, mgr inż.

Jerzy Pelka, mgr inż.  
Anna Siwińska-Woyde, mgr inż.  
Tadeusz Szopa, mgr inż.  
Jan Tomasz Szuster, mgr inż.  
Teresa Tarnogrodzka, mgr inż.  
Krzysztof Urbaniec, mgr inż.  
Andrzej Wieczorkowski, mgr inż.  
Romuald Wajszczuk, mgr inż.

### **Prowadzący ćwiczenia**

Wacław Chojnacki, mgr inż.  
Stanisław Chróściel, mgr inż.  
Wiesława Gajewska, mgr  
Jerzy Gierak, mgr inż.  
Tadeusz Kołacin, mgr inż.  
Bohdan Korytkowski, mgr inż.  
Jerzy Kręcisz, mgr inż.  
Tadeusz Litwin, mgr inż.  
Eugeniusz Łuczywek, mgr inż.  
Jerzy Madler, mgr inż.  
Włodzimierz Ozimowski, mgr inż.  
Jerzy Pawlus, mgr inż.  
Tadeusz Radomski, mgr inż.  
Jerzy Ruszkiewicz, mgr  
Wiesław Rybka, mgr inż.  
Jerzy Stahl, mgr inż.  
Wiktor Styburski, mgr inż.  
Andrzej Szummer, mgr inż.  
Andrzej Uzarowicz, mgr inż.

### **Asystenci naukowo-techniczni**

Henryk Borowski, mgr inż.  
Andrzej Ciszewski, mgr inż.  
Przemysław Król, inż.  
Jerzy Malczewski, mgr inż.  
Cecylia Malicka-Pieniążek,  
mgr inż.

Jan Matuła, mgr  
Leszek Mikołajków, mgr inż.  
Iwona Szafrankowska, mgr inż.

### **Starsi inżynierowie**

Jerzy Grzelka, inż.  
Rajmund Kaczyński, mgr inż.

### **Inżynierowie**

Jerzy Łyżwiński, inż.  
Witold Ostrowski, inż.

### **Inżynierowie stażyści**

Wojciech Godlewski, mgr inż.  
Ewa Hajewska, mgr inż.  
Janusz Klammer, mgr inż.  
Maria Ewa Klonowska, mgr inż.

### **Starsi technicy**

Kazimierz Grabowski  
Walentyna Kwaśniakowa  
Zygmunt Mazurek  
Witold Rosiak, inż.  
Henryk Wiśniewski  
Roman Zalewski

### **Technicy**

Wacław Barcicki  
Lech Chłopkiewicz  
Jerzy Dworecki  
Jerzy Godorowski  
Krystyna Golis  
Andrzej Kulecki



Zbigniew Kuźniewski  
Ryszard Maciołek  
Stanisław Moes  
Stanisław Monsiel  
Eliza Redel  
Zygmunt Szrednicki  
Jerzy Wąsowicz  
Zbigniew Wieryszko

#### **Technik stażysta**

Wiesława Jędrzejewska

#### **Starsi laboranci**

Roman Drabarek  
Władysław Gnich  
Irena Łańcucka  
Jerzy Ostrowski  
Bohdan Paszkowski  
Augustyn Rajski  
Edward Seręga  
Kazimierz Stępnia  
Józef Zakrojko  
Jan Zieliński

#### **Laboranci**

Stanisław Bogus  
Roman Gnich  
Antoni Janicki  
Andrzej Malinowski  
Seweryn Robakowski  
Jerzy Russ  
Jan Rzeszot  
Hanna Stańczak  
Bolesław Stępień  
Wojciech Suchenek  
Wacław Szymański  
Marian Świerczewski  
Kazimierz Tomczak  
Józef Wasilewski  
Zdzisław Żwawy

#### **Starsi majstrowie**

Eugeniusz Jasiński  
Zygmunt Kuźmicki  
Franciszek Panek  
Władysław Rosiak

#### **Majstrowie**

Zygfryd Ceplin  
Bohdan Wesołowski  
Henryk Wójcik

#### **Robotnicy wykwalifikowani**

Edward Balcewicz  
Leszek Herman  
Irena Sadkowska

#### **Pracownicy biblioteki**

Krystyna Jasiewicz  
Maria Korolkiewicz  
Wanda Korolkiewicz

#### **Pracownicy administracyjni**

Alicja Antosiak  
Stanisława Aumiller  
Stefan Bajoński, mgr  
Michalina Certa  
Celina Egert  
Maria Hoser  
Zofia Jakubiak  
Henryka Koźbiał  
Elwira Krasnodębska  
Weronika Papiernik  
Danuta Sadowska  
Witold Staszkiwicz

## K A T E D R Y I Z A K Ł A D Y

### KATEDRA MATEMATYKI „A”

Gm. Główny, pok. 234, tel. 2-10-07 w. 261

<b>Kierownik Katedry</b>	<b>Janina Wolska-Bochenek</b> , prof. nadzw., dr
<b>Wykładowca</b>	Jan Pękalski, mgr inż.
<b>Adiunkci:</b>	Andrzej Borzymowski, dr Magdalena Tryjarska, dr
<b>Starszy asystent</b>	Teodozja Dubrawska, mgr
<b>Asystent stażysta</b>	Jerzy Chmaj, mgr

### KATEDRA MECHANIKI

#### Zakład Mechaniki Ogólnej i Mechaniki Lotu

Gm. Aerodynamiki, pok. 26—30, tel. 2-10-07 w. 442

<b>Kierownik Katedry i Zakładu</b>	<b>Władysław Fiszdón</b> , prof. zwyczaj., dr
<b>Starszy wykładowca</b>	Romuald Romicki, mgr inż. (rycz.)
<b>Adiunkt</b>	Wiesław Łucjanek, dr
<b>Starsi asystenci:</b>	Wiesława Łanecka-Makaruk, mgr inż. Jerzy Maryniak, mgr inż. Miron Nowak, mgr inż.
<b>Asystent</b>	Ludomir Laudański, mgr inż.
<b>Asystent stażysta</b>	Jan Tomasz Szuster, mgr inż.

#### Zakład Geometrii Wykreślnej

Gm. Aerodynamiki, pok. 32, tel. 2-10-07 w. 521

<b>Kierownik Zakładu</b>	<b>Rościśław Aleksandrowicz</b> , st. wykł., mgr inż.
<b>Wykładowca</b>	Jan Fredro, mgr inż. (rycz.)

<b>Starszy asystent</b>	Maciej Bossak, mgr inż.
<b>Asystenci:</b>	Marek Jarczyński, mgr inż. Wacław Mierzejewski, mgr inż. Eugeniusz Mzyk, mgr inż.
<b>Inżynier</b>	Jerzy Łyżwiński, inż.

## **KATEDRA WYTRZYMAŁOŚCI MATERIAŁÓW I KONSTRUKCJI**

Gm. III Aerodynamiki, I p., tel. 2-10-07 w. 448 i 764

<b>Kierownik Katedry</b>	<b>Zbigniew Brzoska</b> , prof. zwyczaj., dr
<b>Adiunkci:</b>	Andrzej Jaworski, dr Jacek Kapkowski, dr Stanisław Łukasiewicz, dr Jarosław Sobieszcański, dr Jacek Stupnicki, dr Zdzisław Tereszowski, dr
<b>Starszy asystent</b>	Marek Bijak, mgr inż.
<b>Asystenci:</b>	Leon Adamiec, mgr inż. Robert Jędrzejczyk, mgr inż.
<b>Starszy laborant</b>	Roman Drabarek
<b>Robotnik wykwalifikowany</b>	Edward Balcewicz

## **KATEDRA TEORII MASZYN I MECHANIZMÓW**

### **Zakład Teorii Maszyn i Mechanizmów**

Gm. Nowy Lotniczy, pok. 203, tel. 2-10-07 w. 514

<b>Kierownik Katedry i Zakładu</b>	<b>Jan Oderfeld</b> , prof. zwyczajny, dr
<b>Adiunkci:</b>	Jan Goliński, dr Andrzej Olędzki, dr

<b>Starsi asystenci:</b>	Tadeusz Kopyt, mgr inż. Zbigniew Walczak, mgr inż.
<b>Starszy technik</b>	Witold Rosiak, inż.
<b>Starszy laborant</b>	Augustyn Rajski
<b>Laborant</b>	Wojciech Suchenek

### **Zakład Miernictwa Wielkości Dynamicznych**

Gm. Mechaniki, pok. 4, tel. 2-10-07 w. 513

<b>Kierownik Zakładu</b>	<b>Adam Morecki</b> , docent, dr
<b>Adiunkt</b>	Marek Dietrich, dr
<b>Starszy asystent</b>	Kazimierz Nazarczuk, mgr inż.
<b>Asystent stażysta</b>	Krzysztof Kędzior, mgr inż.
<b>Prowadzący ćwiczenia</b>	Włodzimierz Ozimowski, mgr inż.
<b>Asystent naukowo-techniczny</b>	Henryk Borowski, mgr inż.
<b>Starszy laborant</b>	Edward Seręga
<b>Robotnik wykwalifikowany</b>	Leszek Herman

## **KATEDRA AERODYNAMIKI**

### **Zakład Aerodynamiki**

Gm. Aerodynamiki I, pok. 103, tel. 28-25-87 i 2-10-07 w. 374

<b>Kierownik Katedry i Zakładu</b>	<b>Jerzy Bukowski</b> , prof. zwyczaj., doc. (hab.)
<b>Wykładowca</b>	Czesław Gołębiowski, mgr inż.
<b>Adiunkci:</b>	Jerzy Ostrowski, dr Aleksander Szyszkowski, mgr inż.
<b>Starszy asystent</b>	Piotr Kijkowski, mgr inż.
<b>Asystent naukowo-techniczny</b>	Iwona Szafrankowska, mgr inż.

<b>Starsi technicy:</b>	Walentyna Kwaśniakowa Henryk Wiśniewski Roman Zalewski
<b>Laboranci:</b>	Antoni Janiński Jan Rzeszot Wacław Szymański Marian Świerczewski
<b>Majstrowie:</b>	Bogdan Wesołowski Henryk Wójcik
<b>Pracownik administracyjny</b>	Celina Egert

### **Zakład Dynamiki Gazów**

Gm. Aerodynamiki II, pok. 115, tel. 2-10-07 w. 444

<b>Kierownik Zakładu</b>	<b>Włodzimierz Prosnak</b> , prof. nadzw., dr
<b>Adiunkt</b>	Wiktor Jungowski, dr
<b>Starsi asystenci:</b>	Andrzej Szumowski, mgr inż. Antoni Tarnogrodzki, mgr inż.
<b>Prowadzący ćwiczenia</b>	Eugeniusz Łuczywek, mgr inż.
<b>Inżynier stażysta</b>	Maria Ewa Klonowska, mgr inż.
<b>Starszy technik</b>	Zygmunt Mazurek
<b>Technik</b>	Zygmunt Srzednicki
<b>Laborant</b>	Zdzisław Żwawy
<b>Pracownik administracyjny</b>	Alicja Antosiak

### **KATEDRA TEORII MASZYN CIEPLNYCH**

Gm. Techniki Ciepłej, pok. 106, tel. 21-50-21 w. 22 i 32 i 2-10-07 w. 247

<b>Kierownik Katedry</b>	<b>Bogumił Staniszewski</b> , docent, doc. (hab.)
<b>Docent</b>	Józef Zagórski, mgr inż.

<b>Wykładowca</b>	Tadeusz Szolc, mgr inż.
<b>Adiunkci:</b>	Bogusław Ferens, dr Wiesław Gogół, dr Piotr Wójcik, dr Maciej Zgorzelski, dr
<b>Starsi asystenci:</b>	Bogusław Abramowski, mgr inż. Andrzej Chmielowski, mgr inż. Jerzy Gąsiorowski, mgr inż. Elżbieta Gogół, mgr inż. Witold Kierkus, mgr inż. Andrzej Kłopocki, mgr inż. Wojciech Sałajczyk, mgr inż. Tomasz Wartanowicz, mgr inż.
<b>Asystenci:</b>	Jacek Bzowski, mgr inż. Jerzy Klauznicer, mgr inż.
<b>Prowadzący ćwiczenia:</b>	Stanisław Chróściel, mgr inż. Wiesław Rybka, mgr inż.
<b>Technicy:</b>	Lech Chłopkiewicz Ryszard Maciołek
<b>Pracownik administracyjny</b>	Stanisława Aumiller

## KATEDRA MATERIAŁOZNAWSTWA

Gm. Aerodynamiki III, pok. 218, tel. 28-19-83 i 2-10-07 w. 447

<b>Kierownik Katedry</b>	<b>Michał Śmiałowski</b> , prof. zwycz., dr
<b>Docenci:</b>	Jerzy Łobzowski, mgr inż. Zdzisław Poniewierski, doc. (hab.)
<b>Adiunkci:</b>	Jerzy Gałązka, dr Ludomir Kalinowski, dr
<b>Asystent</b>	Jerzy Linkowski, mgr inż.
<b>Asystenci stażyści:</b>	Jacek Baszkiewicz, mgr inż. Jerzy Pełka, mgr inż.
<b>Prowadzący ćwiczenia:</b>	Tadeusz Radomski, mgr inż. Andrzej Szummer, mgr inż.

<b>Asystenci naukowo-techniczni:</b>	Andrzej Ciszewski, mgr inż. Cecylia Malicka-Pieniążek, mgr inż.
<b>Inżynier stażysta</b>	Ewa Hajewska, mgr inż.
<b>Technicy:</b>	Jerzy Dworecki Jerzy Godorowski
<b>Laboranci:</b>	Seweryn Robakowski Jerzy Russ Hanna Stańczak
<b>Robotnik wykwalifikowany</b>	Irena Sadkowska

## KATEDRA TECHNOLOGII MECHANICZNEJ OGÓLNEJ I LOTNICZEJ

### Zakład Technologii Lotniczej

Gm. Nowy Lotniczy, pok. 162, tel. 28-81-10 i 2-10-07 w. 221 i 524

<b>Kierownik Katedry i Zakładu</b>	Stanisław Szulc, prof. zwyczaj., mgr inż.
<b>Wykładowcy:</b>	Jerzy Mierzejewski, mgr inż. (rycz.) Benedykt Wieczorek, dr (rycz.)
<b>Adiunkt</b>	Józef Jeziński, dr
<b>Starsi asystenci:</b>	Jerzy Buć, mgr inż. Ryszard Filipowski, mgr inż. Jerzy Kozak, mgr inż. Bogdan Nowicki, mgr inż. Jan Perończyk, mgr inż. Andrzej Stefko, mgr inż.
<b>Asystent</b>	Stanisław Zientarski, mgr inż.
<b>Asystent stażysta</b>	Teresa Tarnogrodzka, mgr inż.
<b>Prowadzący ćwiczenia</b>	Andrzej Uzarowicz, mgr inż.
<b>Starszy inżynier</b>	Jerzy Grzelka, inż.
<b>Technicy:</b>	Krystyna Golis Andrzej Kulecki
<b>Laborant</b>	Andrzej Malinowski

**Zakład Technologii Mechanicznej Ogólnej**  
Gm. Nowy Lotniczy, pok. 158, tel. 2-10-07 w. 518

<b>Kierownik Zakładu</b>	<b>Marian Wakalski</b> , prof. nadzw., mgr inż.
<b>Starsi asystenci:</b>	Tadeusz Bednarski, mgr inż. Tadeusz Kurczyk, mgr inż. Mieczysław Marciniak, mgr inż.
<b>Asystent</b>	Czesław Wośko, mgr inż.
<b>Technik</b>	Zbigniew Kuźniewski
<b>Laborant</b>	Stanisław Bogus

**KATEDRA CZĘŚCI MASZYN „A”**

Gm. Nowy Lotniczy, pok. 209, tel. 2-10-07 w. 407 i 441

<b>Kierownik Katedry</b>	<b>Edward Łysakowski</b> , docent, mgr inż.
<b>Wykładowcy:</b>	Eugeniusz Lachowski, mgr inż. Tadeusz Urban, mgr inż.
<b>Starsi asystenci:</b>	Karol Krzemiński, mgr inż. Jan Witkowski, mgr inż.
<b>Asystent</b>	Wacław Gontarz, mgr inż.
<b>Asystent stażysta</b>	Tadeusz Szopa, mgr inż.
<b>Prowadzący ćwiczenia:</b>	Wacław Chojnacki, mgr inż. Tadeusz Kołacin, mgr inż. Bohdan Korytkowski, mgr inż. Jerzy Pawlus, mgr inż. Jerzy Stahl, mgr inż.
<b>Pracownik administracyjny</b>	Elwira Krasnodębska

**KATEDRA KOTŁÓW TURBIN I POMP**

**Zakład Turbin Ciepłych**

Gm. Techniki Ciepłej, pok. 411, 412 i 413, tel. 21-50-21 w. 81

<b>Kierownik Katedry i Zakładu</b>	<b>Uleksander Uklański</b> , prof. zwyczaj., mgr inż.
<b>Wykładowca</b>	Leon Witwicki, mgr inż.
<b>Starszy asystent</b>	Andrzej Miller, mgr inż.



## Zakład Kotłów Parowych

Gm. Techniki Ciepłej, pok. 415 i 416, tel. 21-50-21 w. 46

<b>Kierownik Zakładu</b>	<b>Piotr Orłowski</b> , prof. nadzw., mgr inż.
<b>Wykładowcy:</b>	Bolesław Sychowicz, mgr inż. (rycz.) Ryszard Ziółkowski, mgr inż. (rycz.)
<b>Asystent</b>	Wacław Dobrzański, mgr inż.

## Zakład Maszyn Hydromechanicznych

Gm. Techniki Ciepłej, pok. 414, tel. 21-50-21 w. 84

<b>Kierownik Zakładu</b>	Mieczysław Arkuszewski, docent, mgr inż.
<b>Adiunkt</b>	Kazimierz Jackowski, mgr inż.
<b>Starszy asystent</b>	Zdzisław Przybylski, mgr inż.

## KATEDRA SILNIKÓW SPALINOWYCH PRZEMYSŁOWYCH I LOTNICZYCH

### Zakład Ciepłych Maszyn Tłokowych

Gm. Techniki Ciepłej, pok. 308a, tel. 28-06-62, 2-10-07 w. 568  
i 21-50-21 w. 83

<b>Kierownik Katedry i Zakładu</b>	<b>Zdzisław Rytel</b> , prof. zwyczaj., mgr inż.
<b>Starszy wykładowca</b>	Henryk Rękawek, mgr inż. (rycz.)
<b>Starszy asystent</b>	Jan Andrzejewski, mgr inż.
<b>Starszy laborant</b>	Irena Łańcucka

## **Zakład Turbin Spalinowych**

Gm. Techniki Ciepłej, pok. 309, tel. 28-06-62, 2-10-07 w. 568  
i 21-50-21 w. 66

<b>Kierownik Zakładu</b>	<b>Leon Niemand</b> , prof. nadzw., mgr inż.
<b>Wykładowca</b>	Leszek Piechowski, mgr inż. (rycz.)
<b>Starsi asystenci:</b>	Jarosław Pakleza, mgr inż. Jerzy Pintara, mgr inż.
<b>Inżynier stażysta</b>	Janusz Klammer, mgr inż.
<b>Starsi majstrowie:</b>	Zygmunt Kuźmicki Franciszek Panek

## **Zakład Teorii Spalania**

Gm. Techniki Ciepłej, pok. 303, tel. 28-06-62, 2-10-07 w. 568  
i 21-50-21 w. 47

<b>Kierownik Zakładu</b>	<b>Dionizy Smoleński</b> , prof. zwyczaj., mgr inż.
<b>Profesor nadzwyczajny</b>	Stanisław Wójcicki, dr
<b>Starszy asystent</b>	Jerzy Pytliński, mgr inż.
<b>Prowadzący ćwiczenia:</b>	Tadeusz Litwin, mgr inż. Wiktor Styburski, mgr inż.

## **KATEDRA URZĄDZEŃ I APARATURY PRZEMYSŁOWEJ**

Gm. Techniki Ciepłej, pok. 11, tel. 21-50-21 w. 17 i 18

<b>Kierownik Katedry</b>	<b>Jan Dyduszyński</b> , prof. nadzw., mgr inż.
<b>Adiunkt</b>	Kazimierz Brodowicz, dr
<b>Starszy asystent</b>	Andrzej Kubasiewicz, mgr inż.
<b>Asystent stażysta</b>	Anna Siwińska-Woyde, mgr inż.
<b>Asystent naukowo-techniczny</b>	Jerzy Malczewski, mgr inż.
<b>Technik stażysta</b>	Wiesława Jędrzejewska

## KATEDRA BUDOWY SAMOLOTÓW

### Zakład Konstrukcji Samolotów

Gm. Aerodynamiki, pok. 314, tel. 2-10-07 w. 446 i 765

<b>Kierownik Katedry i Zakładu</b>	<b>Franciszek Miształ</b> , prof. zwycz., dr
<b>Starsi asystenci:</b>	Witold Błażewicz, mgr inż. Bohdan Jancelewicz, mgr inż.

### Zakład Technologii Płatowców

Gm. Aerodynamiki, pok. 205, 206, tel. 2-10-07 w. 527 i 765

<b>Kierownik Zakładu</b>	<b>Leszek Duleba</b> , prof. nadzw., mgr inż.
<b>Starszy wykładowca</b>	Tadeusz Wiślicki, mgr inż.
<b>Adiunkt</b>	Jerzy Kapuściński, mgr inż.
<b>Asystent</b>	Roman Świtkiewicz, mgr inż.
<b>Asystent naukowo-techniczny</b>	Przemysław Król, inż.
<b>Laborant</b>	Kazimierz Tomczak

## KATEDRA OSPRZĘTU LOTNICZEGO

Gm. Nowy Lotniczy, pok. 141—153, tel. 2-10-07 w. 445, 511, 515 i 516

<b>Kierownik Katedry</b>	<b>Kazimierz Głębiński</b> , prof. nadzw., mgr inż.
<b>Adiunkt</b>	Zbigniew Smólski, mgr inż.
<b>Starsi asystenci:</b>	Janusz Pasiński, mgr inż. Władysław Stępniewski, mgr inż.
<b>Asystent</b>	Mirosław Stola, mgr inż.
<b>Prowadzący ćwiczenia:</b>	Jerzy Kręcisz, mgr inż. Jerzy Madler, mgr inż.
<b>Inżynier</b>	Witold Ostrowski, inż.
<b>Technik</b>	Zbigniew Wieryszko
<b>Starszy laborant</b>	Józef Zakrojko
<b>Pracownik administracyjny</b>	Danuta Sadowska

## KATEDRA TECHNIKI JĄDROWEJ

### Zakład Miernictwa Radioaktywnego i Zastosowania Izotopów

Gm. Elektrotechniki, pok. 304, tel. 21-54-63 i 2-10-07 w. 502 i 503

<b>Kierownik Katedry i Zakładu</b>	<b>Paweł Jan Nowacki</b> , prof. zwyczaj., dr
<b>Adiunkt</b>	Jerzy Gogolewski, mgr inż.
<b>Starszy asystent</b>	Janusz Adamski, mgr inż.
<b>Asystent stażysta</b>	Andrzej Wieczorkowski, mgr inż.
<b>Prowadzący ćwiczenia</b>	Jerzy Gierak, mgr inż.
<b>Asystent naukowo-techniczny</b>	Jan Matuła, mgr
<b>Inżynier stażysta</b>	Wojciech Godlewski, mgr inż.
<b>Technik</b>	Eliza Redel
<b>Starsi laboranci:</b>	Jerzy Ostrowski Bohdan Paszkowski
<b>Laboranci:</b>	Bolesław Stępień Józef Wasilewski

### Zakład Reaktorów Jądrowych

Gm. Elektrotechniki, pok. 304, tel. 2-10-07 w. 502 i 503

<b>Kierownik Zakładu</b>	v a c a t
<b>Docent</b>	Ryszard Gajewski, dr (kontr.)
<b>Starszy asystent</b>	Marian Kiełkiewicz, mgr inż.

## KATEDRA EKONOMII POLITYCZNEJ

### Zakład Ekonomii Politycznej

Gm. Główny, pok. 312, 313 i 314, tel. 21-36-92 i 2-10-07 w. 417

<b>Kierownik Katedry i Zakładu</b>	<b>Stanisław Szeffler</b> , docent, doc. (hab.)
<b>Docent</b>	Józef Nowicki, dr

<b>Starsi wykładowcy:</b>	Leszek Guzicki, dr Rudolf Pomerski, dr (rycz.) Witold Wudel, mgr
<b>Wykładowcy:</b>	Witold Ancuta, mgr (rycz.) Andrzej Pawłowski, dr (rycz.) Czesław Waluk, mgr (rycz.)
<b>Adiunkci:</b>	Zdzisław Bombera, dr Nikos Burnias, dr Romuald Chwieduk, dr Janina Dusik-Chajtman, dr Żywia Kaczmarek, mgr Zenona Kluza-Wołosiewicz, dr Zofia Lewandowska, dr Stefan Marciniak, dr
<b>Starsi asystenci:</b>	Marian Bogacz, mgr Irena Chociłowska-Krogulec, mgr Małgorzata Dąbrowa, mgr Hanna Glinicka, mgr Juliusz Latomski, mgr Ryszard Pluta, mgr
<b>Asystenci:</b>	Danuta Łobocka, mgr Alina Motycka, mgr
<b>Prowadzący ćwiczenia:</b>	Wiesława Gajewska, mgr Jerzy Ruszkiewicz, mgr
<b>Pracownik administracyjny</b>	Michalina Certa

### Zakład Socjologii Przemysłu

Gm. Główny, pok. 313, tel. 21-36-92 i 2-10-07 w. 417  
Gm. Nowy Technologiczny, pok. 312c, tel. 44-40-26 w. 193

<b>Kierownik Zakładu</b>	v a c a t
<b>Adiunkci:</b>	Maria Ciecchońska, dr Anna Preiss-Zajdowa, dr

## KATEDRA SŁOWNI I GOSPODARKI ENERGETYCZNEJ

Gm. Techniki Ciepłej, pok. 302, tel. 21-50-21 w. 40  
Gm. Nowy Lotniczy, pok. 210, tel. 28-08-79 i 2-10-07 w. 550

<b>Kierownik Katedry</b>	<b>Stanisław Andrzejewski</b> , prof. nadzw., mgr inż.
<b>Profesor nadzwyczajny</b>	Czesław Mejro, mgr inż.
<b>Starsi asystenci:</b>	Józef Portacha, mgr inż. Andrzej Wąsowski, mgr inż. Wiesław Żurawski, mgr inż.
<b>Asystent</b>	Paweł Hempowicz, mgr inż.

## INSTYTUT TECHNIKI CIEPŁEJ

Gm. Techniki Ciepłej, pok. 106, tel. 21-50-21 w. 32 i 2-10-07 w. 247

<b>Dyrektor</b>	<b>Stanisław Andrzejewski</b> , prof. nadzw., mgr inż.
<b>Zastępca Dyrektora do spraw Naukowych</b>	<b>Bogumił Staniszewski</b> , docent, doc. (hab.)
<b>Starszy inżynier</b>	Rajmund Kaczyński, mgr inż.
<b>Asystent naukowo-techniczny</b>	Leszek Mikołajków, mgr inż.
<b>Starszy technik</b>	Kazimierz Grabowski
<b>Technicy:</b>	Wacław Barcicki Stanisław Moes Stanisław Monsiel Jerzy Wąsowicz
<b>Starsi laboranci:</b>	Władysław Gnich Kazimierz Stępniaak Jan Zieliński
<b>Laborant</b>	Roman Gnich
<b>Starsi majstrowie:</b>	Eugeniusz Jasiński Władysław Rosiak

**Majster** Zygfryd Ceplin  
**Pracownicy administracyjni:** Stefan Bajoński, mgr  
Maria Hoser

### **Zakład Siłowni i Gospodarki Energetycznej**

Gm. Techniki Ciepłej, pok. 106, tel. 21-50-21 w. 32

**Kierownik Zakładu** Stanisław Andrzejewski, prof. nadzw.,  
mgr inż.  
**Asystent** Mirosław Archutowski, mgr inż.  
**Asystenci stażysty:** Zbigniew Jankowski, mgr inż.  
Genadiusz Jeliński, mgr inż.  
Zbigniew Jędrzejowski, mgr inż.  
Łukasz Kurpisz, mgr inż.  
Krzysztof Urbaniec, mgr inż.

### **Zakład Termoenergetyki**

Gm. Techniki Ciepłej, pok. 106, tel. 21-50-21 w. 32

**Kierownik Zakładu** Bogumił Staniszewski, docent, doc. (hab.)  
**Asystenci:** Marek Bednarkiewicz, mgr inż.  
Jerzy Stryjecki, mgr inż.  
**Asystent stażysta** Romuald Wajszczyk, mgr inż.

## **STUDIUM PODYPLOMOWE W ZAKRESIE ENERGII JĄDROWEJ**

**Kierownik Studium** Paweł Jan Nowacki, prof. zwyczajny, dr

# MAGISTERSKIE STUDIA EKSTERNISTYCZNE

**Kierownik Studiów**

**Jerzy Lipka**, prof. nadzw., dr

## BIBLIOTEKA WYDZIAŁU

Gm. Aerodynamiki III, I p., tel. 2-10-07 w. 529

**Kierownik**

**Maria Korolkiewicz**, bibliotekarz

**Pracownicy Biblioteki:**

Krystyna Jasiewicz  
Wanda Korolkiewicz

## SEKRETARIAT WYDZIAŁU

Witold Staszekiewicz

Kierownik administracyjny

— tel. 21-53-10 i 2-10-07 w. 354

Zofia Jakubiak

— " " " " "

Henryka Koźbiał

— " " " " "

Weronika Papiernik

— " " " " "



## WYDZIAŁ MECHANIKI PRECYZYJNEJ

Sekretariat Wydziału: Gmach Nowy Technologiczny, pok. 225,  
tel. 44-11-25 i 44-40-26 w. 156

### DZIEKAN

**Henryk Trebert**, docent, mgr inż.

### PRODZIEKANI:

**Jerzy Lipka**, prof. nadzwyczajny, dr

**Jan Matysiak**, prof. nadzwyczajny, inż.

### Profesorowie nadzwyczajni

Jerzy Lipka, dr

Jan Matysiak, inż.

Henryk Muster, mgr inż.

Jan Obalski, dr

Włodzimierz Ścisłowski, dr

Stanisław Rojek, mgr inż.

Antoni Sidorowicz, mgr inż.

Stefan Sulikowski, mgr inż. (rycz.)

Wacław Ugniewski, mgr inż.

### Wykładowcy

Władysław Filipowicz, mgr inż.

Wincenty Kos, mgr inż.

Henryk Opoczyński, mgr inż.

(rycz.)

Jan Reluga, mgr inż. (rycz.)

### Docenci

Halina Chęcińska, doc. (hab.)

Henryk Leśkiewicz, dr

Tadeusz Sawicki, mgr inż.

Henryk Trebert, mgr inż.

Władysław Tryliński, dr

Eugeniusz Wolniewicz, mgr inż.

### Adiunkci

Bolesław Fabiański, mgr

Wacław Jakubowski, dr

Romuald Józwicki, dr

Waldemar Leeg, dr

Ignacy Szornel, mgr inż.

Zbigniew Wański, mgr inż.

Rajmund Trykozko, dr

### Starsi wykładowcy

Eugeniusz Antoniuk, mgr inż.

Maria Bochenek, mgr

Janusz Majcher, dr

## **Starsi asystenci**

Leszek Adamowicz, mgr  
Jerzy Biedrzycki, mgr inż.  
Władysław Bogusz, mgr inż.  
Stanisław Borowik, mgr inż.  
Józef Caban, mgr inż.  
Eugeniusz Czaputowicz, mgr inż.  
Tadeusz Dziechciarz, mgr inż.  
Jerzy Ekner, mgr inż.  
Bogna Frejlak, mgr  
Jerzy Gazecki, mgr  
Andrzej Głowacki, mgr inż.  
Kazimierz Gniadek, mgr  
Januariusz Gościmski, mgr inż.  
Bogumił Hałaciński, mgr  
Jarosław Harasimowicz, mgr inż.  
Danuta Holejko, mgr inż.  
Jan Jacewicz, mgr inż.  
Janusz Jankowski, mgr inż.  
Lech Kamiński, mgr inż.  
Tadeusz Kalewski, mgr inż.  
Jędrzej Koj, mgr inż.  
Jadwiga Konopa, mgr inż.  
Zbigniew Kowalski, mgr inż.  
Józef Krebs, mgr inż.  
Andrzej Krysiński, mgr inż.  
Willi Mednis, mgr inż.  
Wiesław Niewczas, mgr inż.  
Wojciech Nowak, mgr inż.  
Waldemar Oleksiuk, mgr inż.  
Ignacy Olichwierowicz, mgr  
Wiesław Ostrowski, mgr  
Krzysztof Paprocki, mgr inż.  
Edmund Pawlak, mgr inż.  
Jerzy Pawłowski, mgr inż.  
Andrzej Potyński, mgr inż.  
Adam Przybylski, mgr inż.  
Eugeniusz Ratajczyk, mgr inż.  
Czesława Rózycka, mgr inż.  
Alina Sokołowska, mgr  
Grzegorz Stępień, mgr inż.  
Tadeusz Strachowski, mgr

Eugeniusz Sukiennik, mgr inż.  
Henryk Szubert, mgr inż.  
Andrzej Szwedowski, mgr inż.  
Andrzej Wojtaszewski, mgr inż.  
Marek Żelazny, mgr inż.

## **Asystenci**

Dionizy Biało, mgr inż.  
Ludwik Buczyński, mgr inż.  
Andrzej Downarowicz, mgr inż.  
Andrzej Gaca, mgr inż.  
Henryk Głowacki, mgr inż.  
Jacek Jarkowski, mgr inż.  
Kazimierz Markiewicz, mgr inż.  
Kazimierz Mizerski, mgr inż.  
Tadeusz Morawski, mgr inż.  
Andrzej Sawicki, mgr inż.  
Anna Stefanowicz, mgr inż.  
Andrzej Sułowski, mgr inż.  
Emilia Torbicz, mgr inż.  
Leszek Wronkowski, mgr inż.  
Józef Zadara, mgr inż.

## **Asystenci stażyści**

Wojciech Karczmarek, mgr inż.  
Wienčyszław Kościelny, mgr inż.  
Szczepan Mikulski, mgr inż.

## **Prowadzący ćwiczenia**

Jan Bek, mgr inż.  
Stanisław Matuszewicz, mgr inż.  
Zdzisław Mrugalski, dr  
Lesław Wasilewski, mgr inż.  
Andrzej Wierciak, mgr inż.

## **Asystenci naukowo-techniczni**

Andrzej Szczepanowski, mgr inż.  
Andrzej Wielanier, mgr inż.

### **Inżynierowie**

Alicja Gutkiewicz-Karpińska, inż.  
Waldemar Polowski, mgr inż.  
Ryszard Sowa, inż.  
Roman Szczepański, mgr inż.

Roman Grajewski  
Marek Kozłowski  
Ryszard Krakowski  
Zygmunt Maranowski  
Andrzej Mościcki  
Adam Neska  
Tadeusz Sitarek  
Zofia Sobieraj  
Maria Węgrzecka

### **Inżynierowie stażyści**

Stanisław Kaczanowski, mgr inż.  
Henryk Pronobis, mgr inż.

### **Pomoc techniczna i laboratoryjna**

### **Starsi technicy**

Wiktor Baranowski  
Czesław Sitarz

Ryszard Chajęcki  
Bohdan Glinka  
Ryszard Maśniak  
Marek Rogala  
Jerzy Statkiewicz  
Zbigniew Szymański  
Sławomir Zgliński

### **Technicy**

Witold Bujnowski  
Wanda Golińska  
Jadwiga Król  
Wiesław Motoczyński  
Stefan Pacewicz

### **Majster**

Jan Pawlak

### **Starszy laborant**

Maria Michałek

### **Pracownicy administracyjni**

Stanisława Hawrat  
Kazimiera Pawelec  
Wiesława Warszada-Kudełka  
Krystyna Wojtak  
Maria Zakrzewska

### **Laboranci**

Barbara Celejewska  
Józef Głowala

## **K A T E D R Y I Z A K Ł A D Y**

### **KATEDRA FIZYKI OGÓLNEJ „D”**

Gm. Samochodów i Ciągników, pok. 3.2, tel. 44-36-58 i 44-40-26 w. 49

**Kierownik Katedry**

Włodzimierz Ścisłowski, prof. nadzw., dr

**Docent**

Halina Chęcińska, doc. (hab.)

**Starszy wykładowca**

Maria Bochenek, mgr

<b>Wykładowca</b>	Henryk Opoczyński, mgr inż. (rycz.)
<b>Adiunkci:</b>	Bolesław Fabiański, mgr Wacław Jakubowski, dr Waldemar Leeg, dr Rajmund Trykozko, dr
<b>Starsi asystenci:</b>	Leszek Adamowicz, mgr Władysław Bogusz, mgr inż. Eugeniusz Czapotowicz, mgr inż. Bogna Frejlak, mgr Jerzy Gazecki, mgr Kazimierz Gniadek, mgr Bogumił Hałaciński, mgr Józef Krebs, mgr inż. Ignacy Olichwierowicz, mgr Wiesław Ostrowski, mgr Alina Sokołowska, mgr Tadeusz Strachowski, mgr
<b>Asystent</b>	Kazimierz Mizerski, mgr inż.
<b>Inżynier</b>	Ryszard Sowa, inż.
<b>Technicy:</b>	Wiesław Motoczyński Stefan Pacewicz
<b>Laboranci:</b>	Józef Głowala Zofia Sobieraj Maria Węgrzecka
<b>Pomoc techniczna i labor.:</b>	Bogdan Glinka Ryszard Maśniak Zbigniew Szymański

### KATEDRA MECHANIKI „A”

Gm. Nowy Technologiczny, pok. 312, tel. 44-40-26 w. 145

<b>Kierownik Katedry</b>	<b>Jerzy Lipka</b> , prof. nadzw., dr
<b>Starszy wykładowca</b>	Eugeniusz Antoniuk, mgr inż.
<b>Asystenci:</b>	Henryk Głowacki, mgr inż. Andrzej Sawicki, mgr inż.
<b>Prowadzący ćwiczenia</b>	Lesław Wasilewski, mgr inż.

## KATEDRA KONSTRUKCJI PRZYRZĄDÓW PRECYZYJNYCH

Gm. Nowy Technologiczny, pok. 104, tel. 44-71-94 i 44-40-26 w. 54

<b>Kierownik Katedry</b>	<b>Władysław Tryliński</b> , docent, dr
<b>Adiunkt</b>	Ignacy Szornel, mgr inż.
<b>Starsi asystenci:</b>	Jerzy Biedrzycki, mgr inż. Jerzy Ekner, mgr inż. Andrzej Głowacki, mgr inż. Wojciech Nowak, mgr inż. Waldemar Oleksiuk, mgr inż. Krzysztof Paprocki, mgr inż. Jerzy Pawłowski, mgr inż. Andrzej Potyński, mgr inż. Czesława Różycka, mgr inż.
<b>Asystenci:</b>	Ludwik Buczyński, mgr inż. Emilia Torbicz, mgr inż. Józef Zadara, mgr inż.
<b>Asystent stażysta</b>	Szczepan Mikulski, mgr inż.
<b>Prowadzący ćwiczenia:</b>	Stanisław Matuszewicz, mgr inż. Zdzisław Mrugalski, dr Andrzej Wierciak, mgr inż.
<b>Technik</b>	Jadwiga Król
<b>Laborant</b>	Andrzej Mościcki
<b>Pomoc techniczna i labor.</b>	Jerzy Statkiewicz

## KATEDRA METROLOGII TECHNICZNEJ

Gm. Nowy Technologiczny, pok. 108, tel. 44-73-45 i 44-40-26 w. 81

<b>Kierownik Katedry</b>	<b>Eugeniusz Wolniewicz</b> , docent, mgr inż.
<b>Docent</b>	Tadeusz Sawicki, mgr inż.
<b>Starszy wykładowca</b>	Wacław Ugniewski, mgr inż.
<b>Wykładowca</b>	Wincenty Kos, mgr inż.

<b>Starsi asystenci:</b>	Januariusz Gościmski, mgr inż. Jarosław Harasimowicz, mgr inż. Tadeusz Kalewski, mgr inż. Eugeniusz Ratajczyk, mgr inż. Eugeniusz Sukiennik, mgr inż.
<b>Asystenci:</b>	Kazimierz Markiewicz, mgr inż. Leszek Wronkowski, mgr inż.
<b>Asystent stażysta</b>	Wojciech Karczmarek, mgr inż.
<b>Asystent naukowo-techniczny</b>	Andrzej Wielanier, mgr inż.
<b>Inżynier</b>	Alicja Gutkiewicz-Karpińska, inż.
<b>Starszy technik</b>	Wiktor Baranowski
<b>Laborant</b>	Adam Neska
<b>Pomoc techniczna i labor.</b>	Ryszard Chajęcki Marek Rogala

## **KATEDRA AUTOMATYKI MECHANICZNEJ**

Gm. Nowy Technologiczny, pok. 10, tel. 44-68-33 i 44-40-26 w. 171

<b>Kierownik Katedry</b>	<b>Henryk Leśkiewicz</b> , docent, dr
<b>Adiunkt</b>	Zbigniew Wański, mgr inż.
<b>Starsi asystenci:</b>	Stanisław Borowik, mgr inż. Tadeusz Dziechciarz, mgr inż. Danuta Holejko, mgr inż. Jan Jacewicz, mgr inż. Lech Kamiński, mgr inż. Jędrzej Koj, mgr inż. Jadwiga Konopa, mgr inż. Andrzej Krysiński, mgr inż. Willi Mednis, mgr inż. Wiesław Niewczas, mgr inż. Adam Przybylski, mgr inż. Marek Żelazny, mgr inż.
<b>Asystent</b>	Andrzej Sułowski, mgr inż.
<b>Asystent stażysta</b>	Wieńczysław Kościelny, mgr inż.
<b>Asystent naukowo-techniczny</b>	Andrzej Szczepanowski, mgr inż.

<b>Inżynier</b>	Roman Szczepański, mgr inż.
<b>Inżynierowie stażyści:</b>	Stanisław Kaczanowski, mgr inż. Henryk Pronobis, mgr inż.
<b>Technik</b>	Witold Bujnowski
<b>Starszy laborant</b>	Maria Michalek
<b>Laborant</b>	Barbara Celejewska Marek Kozłowski Ryszard Krakowiak
<b>Majster</b>	Jan Pawlak
<b>Pracownik administracyjny</b>	Kazimiera Pawelec

### **KATEDRA PRZYRZĄDÓW OPTYCZNYCH**

Gm. Nowy Technologiczny, pok. 12, tel. 44-86-55 i 44-40-26 w. 189

<b>Kierownik Katedry</b>	Jan Matysiak, prof. nadzw., inż.
<b>Starszy wykładowca</b>	Antoni Sidorowicz, mgr inż.
<b>Adiunkt</b>	Romuald Józwicki, dr
<b>Starsi asystenci:</b>	Andrzej Szwedowski, mgr inż. Andrzej Wojtaszewski, mgr inż.
<b>Pomoc techniczna i labor.</b>	Sławomir Zgliński

### **KATEDRA METROLOGII ENERGETYCZNEJ**

Gm. Nowy Technologiczny, pok. 141, tel. 44-40-26 w. 160

<b>Kierownik Katedry</b>	Jan Obalski, prof. nadzw., dr
<b>Wykładowca</b>	Jan Reluga, mgr inż. (rycz.)
<b>Starsi asystenci:</b>	Janusz Jankowski, mgr inż. Henryk Szubert, mgr inż.
<b>Asystent</b>	Andrzej Downarowicz, mgr inż.
<b>Prowadzący ćwiczenia</b>	Jan Bek, mgr inż.
<b>Technik</b>	Wanda Golińska





## KATEDRA ELEKTRONIKI

Gm. Nowy Technologiczny, pok. 225, tel. 44-11-25 i 44-40-26 w. 156

<b>Kierownik Katedry</b>	v a c a t
<b>Starszy wykładowca</b>	Janusz Majcher, dr *
<b>Starsi asystenci:</b>	Zbigniew Kowalski, mgr inż. Grzegorz Stępień, mgr inż.
<b>Asystenci:</b>	Jacek Jarkowski, mgr inż. Tadeusz Morawski, mgr inż.

## MAGISTERSKIE STUDIA EKSTERNISTYCZNE

<b>Kierownik Studiów</b>	Antoni Sidorowicz, st. wykł., mgr inż.
--------------------------	--

## MAGISTERSKIE STUDIA DLA PRACUJĄCYCH PRZY WSI W RADOMIU

<b>Kierownik Studiów</b>	Henryk Muster, prof. nadzw., mgr inż.
--------------------------	---------------------------------------

## SEKRETARIAT WYDZIAŁU

Stanisława Hawrat	
Kierownik administracyjny	— tel. 44-11-25 i 44-40-26 w. 156
Wiesława Warszada-Kudelka	— " " " " "
Maria Zakrzewska	— " " " " "

---

\* Delegowany z Kat. Urządzeń Radiotechnicznych i Telewizyjnych Wydziału Łączności.

## WYDZIAŁ MECHANICZNY TECHNOLOGICZNY

Sekretariat Wydziału: Gmach Nowy Technologiczny, pok. 131,  
tel. 44-26-12 i 44-40-26 w. 131

### DZIEKAN

**Tadeusz Puff**, docent, mgr inż.

### PRODZIEKANI:

**Leon Gosztowtt**, docent, mgr inż.

**Zdzisław Marciniak**, docent, doc. (hab.)

**Józef Maroszek**, docent, mgr inż.

### Profesorowie zwyczajni

Tadeusz Pełczyński, dr  
Michał Skarbiński, mgr inż.  
Witold Szymanowski, dr  
Janusz Tymowski, mgr inż.  
Kornel Wesołowski, dr

Stanisław Jaślan, mgr inż.  
Jerzy Kaczyński, mgr inż.  
Władysław Kozakiewicz, mgr inż.  
Stanisław Kunstetter, mgr inż.  
Zdzisław Marciniak, doc. (hab.)  
Józef Maroszek, mgr inż.  
Henryk Matyja, dr  
Leszek Nekanda-Trepka, dr  
Stanisław Piwowar, doc. (hab.)  
Aleksander Pokrasen, mgr inż.  
Tadeusz Puff, mgr inż.  
Jerzy Rzyśko, doc. (hab.)

### Profesorowie nadzwyczajni

Bohdan Ciszewski, dr (kontr.)  
Jerzy Dmochowski, dr  
Zbigniew Pączkowski, mgr inż.

### Starsi wykładowcy

### Docenci

Seweryn Chajtman, dr  
Leon Chodkiewicz, mgr inż.  
Leon Gosztowtt, mgr inż.

Piotr Bukowski, mgr inż. (rycz.)  
Eugeniusz Górski, dr  
Ignacy Haendel, mgr (rycz.)  
Wiktor Jędrzejewski, mgr inż.

Jerzy Karśnicki, mgr inż.  
Wiktor Langer, mgr inż.  
Edmund Latoszyński, mgr inż.  
Grzegorz Mielniczuk, mgr inż.  
Roman Sypniewski, mgr inż.  
(rycz.)

Leonard Wolski, mgr inż.  
Andrzej Zieliński, mgr inż. (rycz.)

### Wykładowcy

Wiesław Chrzanowski, mgr inż.  
(rycz.)  
Stefan Hornung, mgr inż.  
Zdzisław Iżykowski, dr (rycz.)  
Stanisław Jegliński, mgr inż.  
Kazimierz Kuczyński, mgr inż.  
Zbigniew Kusociński, mgr inż.  
Włodzimierz Pessel, mgr inż.  
Jerzy Poremski, mgr inż.  
Tadeusz Sobiepanek, mgr inż.  
Stanisław Wróblewski, mgr inż.  
(rycz.)

### Adiunkci

Andrzej Czaplicki, dr  
Jan Czarnocki, dr  
Mieczysław Dworczyk, dr  
Jerzy Erbel, dr  
Stanisław Erbel, mgr inż.  
Krzysztof Grodzicki, dr  
Janina Gurzyńska, dr  
Tadeusz Karpiński, dr  
Zdzisław Kiedrzyński, dr  
Mieczysław Kwapisiewicz, mgr inż.  
Bogdan Łączyński, dr  
Roman Madejski, mgr inż.  
Paweł Murza-Mucha, dr  
Karol Paderewski, mgr inż.  
Stanisław Piasecki, dr  
Tadeusz Rajfert, dr  
Eugeniusz Tyrkiel, dr

Marek Wajs, dr  
Andrzej Wilczyński, dr  
Stefan Wojciechowski, dr  
Lucjan Tadeusz Wrotny, mgr inż.  
Zygmunt Zienkiewicz, dr

### Starsi asystenci

Kazimierz Bendisz, mgr inż.  
Mieczysław Białek, mgr inż.  
Krzysztof Błaszowski, mgr inż.  
Tadeusz Bogumił, mgr inż.  
Erazm Chejło, mgr inż.  
Ryszard Farfał, mgr inż.  
Mieczysław Fic, mgr inż.  
Maciej Grabski, mgr inż.  
Zenon Horubała, mgr inż.  
Jerzy Huk, mgr inż.  
Ludwik Janicki, mgr inż.  
Stanisław Jarmoszuk, mgr inż.  
Jerzy Jeleńkowski, mgr inż.  
Wiktor Juchnikowski, mgr inż.  
Andrzej Kalinowski, mgr inż.  
Lech Kamiński, mgr inż.  
Artur Karaszkiewicz, mgr inż.  
Jerzy Knabe, mgr inż.  
Stanisław Kochański, mgr inż.  
Zbigniew Kolczyński, mgr inż.  
Bohdan Kołakowski, mgr inż.  
Jerzy Kosiński, mgr inż.  
Janina Kotschy, mgr inż.  
Witold Linke, mgr inż.  
Stanisław Lis, mgr inż.  
Andrzej Muster, mgr inż.  
Bogusław Nawra, mgr inż.  
Wiesław Niewęglowski, mgr inż.  
Dariusz Niziałek, mgr inż.  
Zdzisław Pawłowski, mgr inż.  
Stefan Pokrasen, mgr inż.  
Jan Poznański, mgr inż.  
Jan Presz, mgr inż.  
Wojciech Przedpelski, mgr  
Wiesław Przygodzki, mgr inż.

Wiktor Schabowski, mgr inż.  
Witold Sienkiewicz, mgr inż.  
Aleksandra Sokołowska, mgr  
Mieczysław Sokołowski, mgr inż.  
Tadeusz Strzelecki, mgr inż.  
Stanisław Sułkoński, mgr inż.  
Wiesław Szenajch, mgr inż.  
Kazimierz Szulca, mgr inż.  
Maria Trzaskowska, mgr inż.  
Zbigniew Tucholski, mgr inż.  
Ireneusz Wasiukiewicz, mgr inż.  
Stanisław Waszkiewicz, mgr inż.  
Zdzisław Więckowski, mgr inż.  
Andrzej Winiarski, mgr inż.  
Marek Wójcik, mgr inż.  
Olgierd Zaleski, mgr inż.

#### **Asystenci**

Witold Błachowicz, mgr inż.  
Bogdan Bułka, mgr inż.  
Adam Chodakowski, mgr inż.  
Waldemar Dmowski, mgr inż.  
Kazimierz Ferenc, mgr inż.  
Jadwiga Glijer, mgr inż.  
Stanisław Tomaszewicz, mgr inż.  
Janusz Zawistowski, mgr inż.

#### **Asystenci stażyści**

Halina Dąbrowska, mgr inż.  
Jan Szymański, mgr inż.

#### **Prowadzący ćwiczenia**

Jerzy Błaszowski, mgr inż.  
Piotr Bukowski, mgr inż.  
Zbigniew Czechowski, mgr inż.  
Wilhelm Dichter, mgr inż.  
Włodzimierz Keller, mgr inż.  
Jerzy Lemanowicz, mgr inż.  
Stanisław Łabieniec, mgr inż.

Alicja Mazurek, mgr inż.  
Stanisław Mikucki, mgr inż.  
Aleksandra Nawrocka, mgr  
Tadeusz Obalski, mgr inż.  
Ryszard Pikulski, mgr inż.  
Maciej Szafarczyk, mgr inż.  
Romuald Wielki, mgr inż.  
Zdzisław Wójcik, mgr inż.

#### **Asystenci naukowo-techniczni**

Tadeusz Górczyński, inż.  
Emanuel Jurczak, mgr inż.  
Wendelin Macner, mgr inż.  
Bogusław Rudolf, mgr inż.  
Leszek Szulc, mgr inż.

#### **Inżynierowie**

Andrzej Kenig, mgr inż.  
Alfred Maksymowicz, inż.  
Edmund Milczarek, mgr inż.  
Tatiana Rychlewska, mgr inż.  
Romuald Sławiński, mgr inż.

#### **Inżynier stażysta**

Waldemar Latoszek, mgr inż.

#### **Starsi technicy**

Adam Buczkowski  
Henryk Butkowski  
Franciszek Fronc  
Zdzisław Gulczyński  
Bohdan Jeliński  
Albin Krysiak  
Krzysztof Pachocki  
Andrzej Raczkowski

**Technicy**

Leon Bończak  
Klemens Butkowski  
Tadeusz Kasprzycki  
Waldemar Mozyrko  
Stefan Szynert  
Krystyna Wójcik

**Technik stażysta**

Wiesław Nosowski

**Starsi laboranci**

Edward d'Erceville  
Marian Kempa  
Lech Pawlik  
Alicja Pułka  
Eugeniusz Sobiepanek

**Laboranci**

Waldemar Borowik  
Waldemar Eineberg  
Jerzy Giza  
Władysława Jankowska  
Wacława Janus  
Zenon Karzewski  
Lech Kowalewski  
Maria Lewicka  
Janusz Madej  
Włodzimierz Skalmierski  
Józef Tomaszewski  
Zenon Toniakiewicz  
Maria Zielińska

**Pomoc techniczna i laboratoryjna**

Hanna Miezianko  
Elżbieta Perkowska  
Witold Sulej  
Anna Zajac

**Starsi majstrowie**

Jan Uliasz  
Wacław Polak  
Władysław Przymanowski

**Majstrowie**

Zdzisław Banaszek  
Antoni Czwarnóg  
Bolesław Górecki  
Marian Jakubowski  
Edmund Nowakowski  
Ludwik Obiedziński  
Michał Piasecki  
Edward Pyziak  
Janusz Wikieł

**Robotnicy wykwalifikowani**

Mieczysław Pawlicki  
Seweryn Rutkowski  
Ryszard Strzeżek  
Alfred Wapniarek  
Tadeusz Woliński  
Andrzej Zwierz

**Pracownicy administracyjni**

Maria Drażkiewicz  
Jadwiga Grabowska  
Urszula Kalinowska  
Zofia Kamecka  
Alina Koc  
Felicja Kościukiewicz  
Zofia Pogodzińska  
Bogumiła Ptasznik  
Maria Tabaszewska  
Alina Wójcik  
Janina Zajac

## K A T E D R Y I Z A K Ł A D Y

### KATEDRA MECHANIKI TECHNICZNEJ

Gm. Nowy Technologiczny, pok. 207, tel. 44-91-94 i 44-40-26 w. 165

<b>Kierownik Katedry</b>	<b>Jerzy Rżysko</b> , docent, doc. (hab.)
<b>Adiunkci:</b>	Stanisław Piasecki, dr Tadeusz Rajfert, dr Andrzej Wilczyński, dr Zygmunt Zienkiewicz, dr
<b>Starsi asystenci:</b>	Tadeusz Bogumił, mgr inż. Ludwik Janicki, mgr inż. Witold Linke, mgr inż.
<b>Asystent</b>	Adam Chodakowski, mgr inż.
<b>Prowadzący ćwiczenia</b>	Tadeusz Obalski, mgr inż.
<b>Starszy technik</b>	Andrzej Raczkowski
<b>Starszy laborant</b>	Alicja Pułka
<b>Pracownik administracyjny</b>	Zofia Kamecka

### KATEDRA CZĘŚCI MASZYN „C”

Gm. Stary Technologiczny, pok. 4.2, tel. 44-40-26 w. 56

<b>Kierownik Katedry</b>	<b>Józef Maroszek</b> , docent, mgr inż.
<b>Starsi wykładowcy:</b>	Jerzy Karśnicki, mgr inż. Edmund Latoszyński, mgr inż. Grzegorz Mielniczuk, mgr inż.
<b>Wykładowca</b>	Zbigniew Kusociński, mgr inż.
<b>Starsi asystenci:</b>	Kazimierz Bendisz, mgr inż. Wiktor Juchnikowski, mgr inż. Jerzy Knabe, mgr inż. Wiktor Schabowski, mgr inż.
<b>Prowadzący ćwiczenia:</b>	Jerzy Błaszowski, mgr inż. Stanisław Łabieniec, mgr inż. Ryszard Pikulski, mgr inż.

# KATEDRA METALOZNAWSTWA

## Zakład Podstaw Metaloznawstwa

Gm. Nowy Technologiczny, pok. 5, tel. 44-83-20

<b>Kierownik Katedry i Zakładu</b>	<b>Kornel Wesołowski, prof. zwyczaj., dr</b>
<b>Profesor nadzwyczajny</b>	Bohdan Ciszewski, dr (kontr.)
<b>Docenci:</b>	Stanisław Jaślan, mgr inż. Jerzy Kaczyński, mgr inż. Henryk Matyja, dr
<b>Starsi wykładowcy:</b>	Wiktor Jędrzejewski, mgr inż. Witold Langer, mgr inż.
<b>Wykładowca</b>	Włodzimierz Pessel, mgr inż.
<b>Adiunkci:</b>	Janina Gurzyńska, dr Tadeusz Karpiński, dr Zdzisław Kiedrzyński, dr Mieczysław Kwapisiewicz, mgr inż. Eugeniusz Tyrkiel, dr Stefan Wojciechowski, dr
<b>Starsi asystenci:</b>	Erazm Chejło, mgr inż. Maciej Grabski, mgr inż. Zenon Horubała, mgr inż. Jerzy Jeleńkowski, mgr inż. Andrzej Kalinowski, mgr inż. Lech Kamiński, mgr inż. Zbigniew Kolczyński, mgr inż. Janina Kotschy, mgr inż. Bogusław Nawra, mgr inż. Jan Presz, mgr inż. Wojciech Przedpeński, mgr Aleksandra Sokołowska, mgr Mieczysław Sokołowski, mgr inż. Zbigniew Tucholski, mgr inż. Marek Wójcik, mgr inż.
<b>Asystenci:</b>	Bogdan Bułka, mgr inż. Jadwiga Glijer, mgr inż.
<b>Asystent stażysta</b>	Halina Dąbrowska, mgr inż.

<b>Prowadzący ćwiczenia:</b>	Piotr Bukowski, mgr inż. Włodzimierz Keller, mgr inż.
<b>Asystenci naukowo-techniczni:</b>	Tadeusz Górczyński, inż. Leszek Szulc, mgr inż.
<b>Inżynier</b>	Alfred Maksymowicz, inż.
<b>Starsi technicy:</b>	Zdzisław Gulczyński Bohdan Jeliński
<b>Technik</b>	Waldemar Mozyrko
<b>Laborant</b>	Zenon Toniakiewicz
<b>Majster</b>	Edmund Nowakowski
<b>Robotnicy wykwalifikowani:</b>	Ryszard Strzeżek Andrzej Zwierz
<b>Pracownik administracyjny</b>	Urszula Kalinowska

### **Zakład Chemii Technicznej i Ochrony przed Korozją**

Gm. Nowy Technologiczny, pok. 30, tel. 44-83-02

<b>Kierownik Zakładu</b>	<b>Aleksander Pokrasen</b> , docent, mgr inż.
<b>Wykładowca</b>	Stanisław Jegliński, mgr inż.
<b>Adiunkci:</b>	Andrzej Czaplicki, dr Krzysztof Grodzicki, dr
<b>Starszy asystent</b>	Stefan Pokrasen, mgr inż.
<b>Prowadzący ćwiczenia:</b>	Alicja Mazurek, mgr inż. Aleksandra Nawrocka, mgr
<b>Laborant</b>	Maria Lewicka

### **KATEDRA TECHNOLOGII BUDOWY MASZYN**

Gm. Stary Technologiczny, pok. 1.11, tel. 44-85-12 i 44-40-26 w. 128 i 157

<b>Kierownik Katedry</b>	<b>Janusz Tymowski</b> , prof. zwyczaj., mgr inż.
<b>Docent</b>	Tadeusz Puff, mgr inż.
<b>Starszy wykładowca</b>	Eugeniusz Górski, dr



<b>Wykładowca</b>	Jerzy Porembski, mgr inż.
<b>Adiunkci:</b>	Jerzy Erbel, dr Roman Madejski, mgr inż.
<b>Starsi asystenci:</b>	Zdzisław Pawłowski, mgr inż. Jan Poznański, mgr inż. Tadeusz Strzelecki, mgr inż. Wiesław Szenajch, mgr inż.
<b>Asystent</b>	Witold Błachowicz, mgr inż.
<b>Prowadzący ćwiczenia</b>	Stanisław Mikucki, mgr inż.
<b>Laborant</b>	Jerzy Giza

## **KATEDRA OBRÓBKI METALI**

Gm. Stary Technologiczny, pok. 0.7, tel. 44-48-43 i 44-40-26 w. 43

<b>Kierownik Katedry</b>	<b>Jerzy Dmochowski</b> , prof. nadzw., dr
<b>Docent</b>	Stanisław Kunstetter, mgr inż.
<b>Wykładowca</b>	Wiesław Chrzanowski, mgr inż. (rycz.)
<b>Starsi asystenci:</b>	Mieczysław Białek, mgr inż. Jerzy Kosiński, mgr inż. Wiesław Niewęglowski, mgr inż.
<b>Asystent</b>	Janusz Zawistowski, mgr inż.
<b>Prowadzący ćwiczenia:</b>	Zbigniew Czechowski, mgr inż. Romuald Wielki, mgr inż.
<b>Technik</b>	Tadeusz Kasprzycki
<b>Laboranci:</b>	Waldemar Borowik Zenon Karzewski
<b>Pomoc techniczna i labor.</b>	Anna Zając
<b>Majstrowie:</b>	Marian Jakubowski Michał Piasecki

## KATEDRA ODLEWNICTWA

### Zakład Technologii Odlewnictwa i Maszyn Odlewniczych

Gm. Nowy Technologiczny, pok. 202, tel. 44-73-93 i 44-40-26 w. 162

<b>Kierownik Katedry i Zakładu</b>	<b>Michał Skarbiński</b> , prof. zwyczaj., mgr inż.
<b>Wykładowcy:</b>	Zdzisław Iżykowski, dr (rycz.) Stanisław Wróblewski, mgr inż. (rycz.)
<b>Adiunkt</b>	Paweł Murza-Mucha, dr
<b>Starsi asystenci:</b>	Krzysztof Błaszczkowski, mgr inż. Mieczysław Fic, mgr inż. Wiesław Przygodzki, mgr inż. Stanisław Waszkiewicz, mgr inż.
<b>Technik</b>	Stefan Szyner
<b>Laborant</b>	Władysława Jankowska

## KATEDRA SPAWALNICTWA

Gm. Stary Technologiczny, pok. 23, tel. 44-85-82 i 44-40-26 w. 92 i 78

<b>Kierownik Katedry</b>	<b>Leszek Nekanda-Trepka</b> , docent, dr
<b>Docent</b>	Stanisław Piwowar, doc. (hab.)
<b>Starsi asystenci:</b>	Stanisław Jarmoszuk, mgr inż. Bohdan Kołakowski, mgr inż. Stanisław Sułkoński, mgr inż. Zdzisław Więckowski, mgr inż.
<b>Asystenci:</b>	Kazimierz Ferenc, mgr inż. Stanisław Tomaszewicz, mgr inż.
<b>Asystent stażysta</b>	Jan Szymański, mgr inż.
<b>Majster</b>	Edward Pyziak
<b>Robotnicy wykwalifikowani:</b>	Mieczysław Pawlicki Alfred Wapniarek Tadeusz Woliński

## KATEDRA PRZERÓBKI PLASTYCZNEJ

Gm. Nowy Technologiczny, pok. 21, tel. 44-91-97 i 44-40-26 w. 153

<b>Kierownik Katedry</b>	<b>Tadeusz Pełczyński</b> , prof. zwyczaj., dr
<b>Docenci:</b>	Leon Gosztowtt, mgr inż. Zdzisław Marciniak, doc. (hab.)
<b>Starsi wykładowcy:</b>	Piotr Bukowski, mgr inż. (rycz.) Roman Sypniewski, mgr inż. (rycz.)
<b>Wykładowcy:</b>	Kazimierz Kuczyński, mgr inż. Tadeusz Sobiepanek, mgr inż.
<b>Adiunkci:</b>	Stanisław Erbel, mgr inż. Bogdan Łączyński, dr
<b>Starsi asystenci:</b>	Artur Karaszkiwicz, mgr inż. Andrzej Muster, mgr inż. Olgierd Zaleski, mgr inż.
<b>Inżynierowie:</b>	Edmund Milczarek, mgr inż. Tatiana Rychlewska, mgr inż.
<b>Technik</b>	Krystyna Wójcik
<b>Starsi laboranci:</b>	Edward d'Erceville Eugeniusz Sobiepanek
<b>Laboranci:</b>	Lech Kowalewski Janusz Madej Włodzimierz Skalmierski Maria Zielińska
<b>Starszy majster</b>	Jan Uliasz
<b>Majster</b>	Zdzisław Banaszek
<b>Robotnik wykwalifikowany</b>	Seweryn Rutkowski
<b>Pracownik administracyjny</b>	Jadwiga Grabowska

## KATEDRA OBRABIAREK

### Zakład Konstrukcji Obrabiarek

Gm. Stary Technologiczny, pok. 1.9, tel. 44-40-26 w. 42 i 173

<b>Kierownik Katedry i Zakładu</b>	<b>Witold Szymanowski</b> , prof. zwyczaj., dr
<b>Starszy wykładowca</b>	Andrzej Zieliński, mgr inż. (rycz.)

<b>Adiunkt</b>	Lucjan Tadeusz Wrotny, mgr inż.
<b>Starsi asystenci:</b>	Witold Sienkiewicz, mgr inż. Kazimierz Szulca, mgr inż. Ireneusz Wasiukiewicz, mgr inż. Andrzej Winiarski, mgr inż.
<b>Prowadzący ćwiczenia</b>	Maciej Szafarczyk, mgr inż.
<b>Asystent naukowo-techniczny</b>	Wendelin Macner, mgr inż.
<b>Inżynier</b>	Romuald Sławiński, mgr inż.
<b>Inżynier stażysta</b>	Waldemar Latoszek, mgr inż.
<b>Pomoc techniczna i labor.</b>	Witold Sulej
<b>Pracownik administracyjny</b>	Felicja Kościukiewicz

### Zakład Badania Obrabiarek

Gm. Stary Technologiczny, pok. 12, tel. 44-40-26 w. 52

<b>Kierownik Zakładu</b>	v a c a t
<b>Adiunkt</b>	Karol Paderewski, mgr inż.
<b>Prowadzący ćwiczenia:</b>	Jerzy Lemanowicz, mgr inż. Zdzisław Wójcik, mgr inż.
<b>Asystenci naukowo-techniczni:</b>	Emanuel Jurczak, mgr inż. Bogusław Rudolf, mgr inż.
<b>Pomoc techniczna i labor.</b>	Elżbieta Perkowska

### KATEDRA SPRZĘTU MECHANICZNEGO

#### Zakład Mechaniki Stosowanej

Gm. Nowy Technologiczny, pok. 306, tel. 44-90-88 i 44-40-26 w. 168

<b>Kierownik Katedry i Zakładu</b>	Zbigniew Pączkowski, prof. nadzw., mgr inż.
<b>Starszy wykładowca</b>	Leonard Wolski, mgr inż.
<b>Starszy asystent</b>	Stanisław Kochański, mgr inż.
<b>Prowadzący ćwiczenia</b>	Wilhelm Dichter, mgr inż.
<b>Majster</b>	Janusz Wikieł

## **Zakład Konstrukcji Urządzeń Mechanicznych**

Gm. Nowy Technologiczny, pok. 308, tel. 44-40-26 w. 123

**Kierownik Zakładu** Leon Chodkiewicz, docent, mgr inż.  
**Starszy laborant** Marian Kempa

## **Zakład Konstrukcji Mechanizmów**

Gm. Nowy Technologiczny, pok. 309, tel. 44-40-26 w. 167

**Kierownik Zakładu** Władysław Kozakiewicz, docent, mgr inż.  
**Wykładowca** Stefan Hornung, mgr inż.

## **KATEDRA ORGANIZACJI, EKONOMIKI I PLANOWANIA W PRZEMYSŁE BUDOWY MASZYN**

Gm. Nowy Technologiczny, pok. 121, tel. 44-83-24 i 44-40-26 w. 132 i 184

## **Zakład Organizacji i Ekonomiki Przedsiębiorstwa Budowy Maszyn**

Gm. Nowy Technologiczny, pok. 122, tel. 44-83-24 i 44-40-26 w. 177

**Kierownik Katedry i Zakładu** Seweryn Chajtman, docent, dr

**Starszy wykładowca** Ignacy Haendel, mgr (rycz.)

**Adiunkci:** Jan Czarnocki, dr  
Mieczysław Dworczyk, dr  
Marek Wajs, dr

**Starsi asystenci:** Ryszard Farfał, mgr inż.  
Jerzy Huk, mgr inż.  
Stanisław Lis, mgr inż.  
Dariusz Nizialek, mgr inż.  
Maria Trzaskowska, mgr inż.

**Asystent** Waldemar Dmowski, mgr inż.

<b>Inżynier</b>	Andrzej Kenig, mgr inż.
<b>Starszy technik</b>	Krzysztof Pachocki
<b>Technik stażysta</b>	Wiesław Nosowski
<b>Starszy laborant</b>	Lech Pawlik
<b>Laboranci:</b>	Waldemar Eineberg Wacława Janus
<b>Pomoc techniczna i labor.</b>	Hanna Miezianko
<b>Pracownicy administracyjni:</b>	Bogumiła Ptasznik Maria Tabaszewska

**Zakład Normowania Technicznego**  
v a c a t

**MIĘDZYKATEDRALNY WARSZTAT DOŚWIADCZEŃ  
KATEDR OBRÓBKI WIÓRWEJ**

Sekretariat Warsztatu: Gm. Stary Technologiczny, pok. 10, tel. 44-40-26 w. 40

**Komisja Naukowa Warsztatu Doświadczalnego**

<b>Przewodniczący</b>	— Witold Szymanowski, prof. dr
<b>Członkowie:</b>	— Jerzy Dmochowski, prof., dr — Janusz Tymowski, prof., mgr inż.
<b>Sekretarz Komisji</b>	— Jerzy Lemanowicz, mgr inż.
<b>Kierownik Warsztatu</b>	<b>Roman Madejski, mgr inż.</b>
<b>Starsi technicy:</b>	Adam Buczkowski Henryk Butkowski Franciszek Fronc Albin Krysiak
<b>Technicy:</b>	Leon Bończak Klemens Butkowski
<b>Laborant</b>	Józef Tomaszewski
<b>Starsi majstrowie:</b>	Wacław Polak Władysław Przymanowski
<b>Majstrowie:</b>	Antoni Czwarnóg Bolesław Górecki Ludwik Obiedziński

## WIECZOROWE STUDIUM INŻYNIERYJNO-EKONOMICZNE

w zakresie budowy maszyn

**Kierownik Studium**

**Seweryn Chajtman**, docent, dr

## MAGISTERSKIE STUDIA EKSTERNISTYCZNE

**Kierownik Studiów**

**Jerzy Rzyśko**, docent, doc. (hab.)

## MAGISTERSKIE STUDIA DLA PRACUJĄCYCH

w zakresie przeróbki plastycznej

### SEKRETARIAT WYDZIAŁU

Maria Drażkiewicz

Kierownik administracyjny — tel. 44-26-12 i 44-40-26 w. 131

Alina Koc

— " " " " "

Zofia Pogodzińska

— " " " " "

Alina Wójcik

— " " " " "

Janina Zajac

— " " " " "

## **INSTYTUT MATEMATYKI**

Gm. Główny, pok. 223 i 225, tel. 2-10-07 w. 487 i 687

<b>Dyrektor</b>	<b>Edward Otto</b> , prof. zwyczajny, dr
<b>Z-ca Dyrektora</b>	<b>Włodzimierz Wrona</b> , prof. nadzw., dr
<b>Starsi asystenci:</b>	Jadwiga Kochańska, mgr Tadeusz Kornatowski, mgr Zofia Krupa, mgr Jolanta Laskowska, mgr Maria Rożek, mgr Anna Naehr, mgr
<b>Asystent</b>	Gerard Zieliński, mgr
<b>Pomoc techniczna i labor.</b>	Renata Jarmusz
<b>Pracownik administracyjny</b>	Maria Bonarek

## **KATEDRA HISTORII TECHNIKI**

Gm. Główny, pok. 338, tel. 2-10-07 w. 285

Al. Niepodległości 222, pok. 13, tel. 28-41-79

<b>Kierownik Katedry</b>	<b>Eugeniusz Olszewski</b> , prof. nadzw., dr
<b>Starszy asystent</b>	Rafał Łąkowski, mgr
<b>Asystent</b>	Barbara Winter, mgr
<b>Prowadzący Kronikę Szkoły</b>	Zbigniew Szomański





## Zespół Języka Angielskiego

### Kierownik

Janina Smólska, mgr

### Lektorzy

Tadeusz Andrzejczyk, mgr  
Maksymilian Baranowski  
Henryk Biedrzycki, mgr  
Natalia Billi, mgr  
Zofia Brzozowska, mgr  
Mieczysław Fotygo, mgr  
Jerzy Godziszewski, mgr  
Elżbieta Helsztyńska, mgr  
Stanisław Kaczmarek, mgr  
Wanda Krajewska, dr

Irena Leśkiewicz, mgr  
Lech Orszulok, mgr  
Jerzy Rzewuski, mgr  
Eliza Salmońska  
Natalia Szanajca, mgr  
Lech Szkutnik, mgr  
Elżbieta Trzcinańska  
Bogusław Turek, mgr  
Bronisław Wiśniowski, dr  
Irena Wyrzykowska, mgr  
Alma Zawadzka, mgr

## Zespół Języka Niemieckiego

### Kierownik

Selma Bukowska, dr

### Lektorzy

Joanna Fuglewicz, mgr  
Eryk Guhl, mgr  
Renata Nawrocka, mgr  
Maria Ostrowska, mgr  
Marianna Rajter, mgr

Albert Staniszewski, mgr  
Izabella Szczepaniak, mgr  
Alojzy Twardecki  
Fryderyka Wayda, mgr  
Aleksandra Witczuk, mgr

## Zespół Języka Francuskiego

### Kierownik

Adam Białecki, dr

### Lektorzy

Zofia Butkiewicz, mgr  
Mieczysława Krystosiak, mgr

Alina Tarnowska, mgr  
Krystyna Wojciechowska, mgr

## Język Włoski

Celeste Zawadzka

### Sekretariat Studium

Aleksandra Zdrojewska

Danuta Szymańska

## STUDIUM WYCHOWANIA FIZYCZNEGO

Gm. Nowej Kreślarni, pok. 207, tel. 2-10-07 w. 596

### Kierownik Studium

Julian Maludziński, mgr

### Zastępcy Kierownika

Józef Grotkowski, mgr

Kazimierz Przyłucki, mgr

Eleonora Szostkiewicz, mgr

### Nauczyciele Wychowania Fizycznego

Ewaryst Bafeltowski, mgr

Tadeusz Błaszczak, mgr

Andrzej Cegliński, mgr

Aleksander Gediga, mgr

Bogusław Gorski, mgr

Tadeusz Hudycz, mgr

Benedykt Krysik, mgr

Mieczysław Kucharski, mgr

Witold Martyński, mgr

Stanisław Morawski, mgr

Ignacy Nawrocki, mgr

Zdzisław Oleszczuk, mgr

Maria Ornatowska, mgr

Janina Pilecka, mgr

Stefan Pilicz, dr

Zdzisława Pilicz, mgr

Bohdan Przywarski, mgr

Jerzy Sępoliński, mgr

Kazimierz Strycharzewski, mgr

Maria Woluch, mgr

Alina Zielińska, mgr

### Akompaniator

Halina Lenzion

### Robotnik wykwalifikowany

Adam Ilków

### Pracownik administracyjny

Krystyna Suchońska

## BIBLIOTEKA GŁÓWNA

Sekretariat Biblioteki: Gm. Gł., pok. 9, tel. 2-10-07 w. 400 i 21-13-70

### Dyrektor

Stefan Gniazdowski, mgr inż.

### Wicedyrektor

Edward Kossuth, mgr

#### Bibliotekarz dyplomowany

Grażyna Lipińska, mgr inż.  
adiunkt bibl.

#### Kustosze

- Anna Mietkowska
- Zofia Rodowicz
- Teresa Surowiak, mgr

#### Starsi bibliotekarze

- Hieronim Bryc, mgr
- Maria Ebert
- Irena Kurowska
- Maria Kuryło
- Hieronim Miłoszewski
- Izabella Morfopoulos
- Krystyna Olewnik, mgr
- Stefania Siewierska
- Irena Zborowska

#### Bibliotekarze

- Ewa Cieślik, mgr inż.
- Janina Dębska
- Irena Gawrońska
- Barbara Gomuliszewska
- Halina Jachimowicz
- Jadwiga Kazimierczak
- Helena Kukowska
- Krystyna Rosa
- Krystyna Sułowska
- Danuta Świerczyńska
- Halina Weigt
- Irena Wrzosek, mgr
- Witold Zyliński

#### Młodszy bibliotekarze

- Waleriana Gut
- Zofia Krasnodębska
- Janina Mandeca
- Danuta Musiał
- Halina Rzeszut, mgr
- Alicja Sławińska, mgr
- Krystyna Świerdza

**Starsi magazynierzy**

Roman Dłutowski  
 Natalia Rapacz  
 • Helena Świniarek

**Pomocnik Magazyniera**

Józef Suwała

**Magazynierzy**

• Eulalia Baczyńska  
 Mirosława Baszkiewicz  
 Danuta Gawrysiak  
 • Jadwiga Komorowska  
 Leokadia Przybyłowska  
 • Zofia Rudzińska

**Technik**

Barbara Rewucka

**Pracownicy administracyjni**

Zofia Bełzowa  
 Walentyna Cielecka  
 Jolanta Cieślewicka  
 Andrzej Konwiak, mgr

**ODDZIAŁ GROMADZENIA I UZUPEŁNIANIA ZBIORÓW**

pok. 61, tel. 2-10-07 w. 500, 700 (wymiana)

Kierownik

**Grażyna Lipińska**, mgr inż., adiunkt biblioteczny

**Kustosz**

Anna Mietkowska — pok. 237, tel. 2-10-07 w. 700

**Bibliotekarze**

Janina Dębska	—	„	„	„	„	„	„
Halina Weigt	—	„	61,	„	„	„	500
Witold Żyliński	—	„	7,	„	„	„	400

**Młodszy bibliotekarze**

Zofia Krasnodebska	—	„	61,	„	„	„	500
Janina Mandecka	—	„	„	„	„	„	„

**ODDZIAŁ OPRACOWANIA DROKÓW ZWARTYCH**

tel. 2-10-07 w. 400

Kierownik

v a c a t

**Starsi bibliotekarze**

Maria Kuryło	— pok.	11a,	tel.	2-10-07	w.	300
Izabella Morfopoulos	— „	7,	„	„	„	400

**Bibliotekarze**

Irena Gawrońska	— „	76,	„	„	„	401
Irena Wrzosek	— „	7,	„	„	„	400

**Młodszy bibliotekarz**

Krystyna Świerdza	— „	„	„	„	„	„
-------------------	-----	---	---	---	---	---

**ODDZIAŁ OPRACOWANIA WYDAWNICTW CIĄGLYCH**

pok. 11a, tel. 2-10-07 w. 300

Kierownik

**Zofia Rodowicz**, kustosz**Kustosz**

Teresa Surowiak, mgr	— pok.	7,	tel.	2-10-07	w.	400
----------------------	--------	----	------	---------	----	-----

**Starsi bibliotekarze**

Hieronim Bryc, mgr	— „	11a,	„	„	„	300
Stefania Siewierska	— „	7,	„	„	„	400
Irena Zborowska	— „	11a,	„	„	„	300

**Bibliotekarz**

Barbara Gomuliszewska	— „	„	„	„	„	„
-----------------------	-----	---	---	---	---	---

**Młodszy bibliotekarz**

Halina Rzeszut, mgr	— „	„	„	„	„	„
---------------------	-----	---	---	---	---	---

**ODDZIAŁ KATALOGOWANIA RZECZOWEGO ZBIORÓW**

Kierownik

v a c a t

**Bibliotekarz**

Ewa Cieślik, mgr inż.	— pok.	7,	tel.	2-10-07	w.	400
-----------------------	--------	----	------	---------	----	-----

## ODDZIAŁ MAGAZYNÓW I KONSERWACJI ZBIORÓW

Kierownik

v a c a t

### Starsi magazynierzy

Natalia Rapacz	—	pok. 2—6,	tel. 2-10-07	w. 400
Helena Świniarek	—	„ 76,	„ „ „	401

### Magazynierzy

Mirosława Baszkiewicz	—	„ 2—6,	„ „ „	400
Danuta Gawrysiak	—	„ 76,	„ „ „	401
Zofia Rudzińska	—	„ „	„ „ „	„

### Pomoc magazyniera

Józefa Suwała	—	„ 2—6,	„ „ „	400
---------------	---	--------	-------	-----

## ODDZIAŁ UDOSTĘPNIANIA ZBIORÓW

pok. 76, tel. 2-10-07 w. 401

Kierownik

**Krystyna Sułowska, bibliotekarz**

### Bibliotekarze

Halina Jachimowicz	—	pok. 76,	tel. 2-10-07	w. 401
Jadwiga Kazimierczak	—	„ 201,	„ „ „	200
Krystyna Rosa	—	„ 76,	„ „ „	401

### Młodszy bibliotekarz

Danuta Musiał	—	„ „	„ „ „	„
---------------	---	-----	-------	---

### Starszy magazynier

Roman Dłutowski	—	„ 2—6,	„ „ „	400
-----------------	---	--------	-------	-----

### Magazynierzy

Eulalia Baczyńska	—	„ 76,	„ „ „	401
Jadwiga Komorowska	—	„ 2—6,	„ „ „	400
Leokadia Przybyłowska	—	„ „	„ „ „	„

**WYPOZYCZALNIA W DOMU STUDENCKIM**  
ul. Akademicka 5, pok. 295, tel. 22-30-31 w. 12

Kierownik

**Hieronim Miłoszewski, st. bibliotekarz**

**Młodszy bibliotekarz**

Alicja Sławińska, mgr

— pok. 295, tel. 22-30-11 w. 12

**ODDZIAŁ INFORMACJI NAUKOWEJ**

pok. 11a, tel. 2-10-07 w. 300

Kierownik

v a c a t

**Starszy bibliotekarz**

Maria Ebert

— pok. 11a, tel. 2-10-07 w. 300

**Bibliotekarz**

Danuta Świerczyńska

— „ „ „ „ „ „

**Młodszy bibliotekarz**

Waleriana Gut

— „ „ „ „ „ „

**ODDZIAŁ PRAC NAUKOWYCH, ORGANIZACYJNO-NAUKOWYCH  
I DYDAKTYCZNYCH**

v a c a t

**ODDZIAŁ BIBLIOTEK ZAKŁADOWYCH**

pok. 11a, tel. 2-10-07 w. 300

Kierownik

v a c a t

**Starszy bibliotekarz**

Krystyna Olewnik, mgr

— pok. 11a, tel. 2-10-07 w. 300



**PRACOWNIA FOTOTECHNICZNA**

**Technik**

Barbara Rewucka — pok. 79, tel. 2-10-07 w. 401

**FILIA BIBLIOTEKI GŁÓWNEJ**

Gm. Stary Technologiczny, ul. Boboli 14, pok. 1.4, tel. 44-40-26 w. 29

**Kierownik**

**Irena Kurowska, st. bibliotekarz**

**Bibliotekarz**

Helena Kukowska — pok. 1.4, tel. 44-40-26 w. 29

**SAMODZIELNA SEKCJA ADMINISTRACJI**

Gm. Gł., pok. 8, tel. 2-10-07 w. 400 i 21-13-70

Walentyna Cielecka

Kier. sekcji

— pok. 8, tel. 2-10-07 w. 400

Zofia Beżowa

— " " " " " "

Jolanta Cieślewicz

— " " " " " "

Andrzej Konwiak, mgr

— " " " " " "

# ADMINISTRACJA POLITECHNIKI WARSZAWSKIEJ

## DZIAŁY PODLEGŁE BEZPOŚREDNIO REKTOROWI

### DZIAŁ KADR

Stanisław Gomuła Kier. Działu	— Gm. Gł., pok. 149, tel. 2-10-07 w. 253 i 28-73-41
Irena Komarewicz Z-ca Kier. Działu	— Gm. Gł., pok. 149, tel. 2-10-07 w. 659 i 28-73-41
Henryk Popławski Z-ca Kier. Działu	— Gm. Gł., pok. 151, tel. 2-10-07 w. 283

### Sekcja Osobowa Pracowników Naukowo-Dydaktycznych i Technicznych

Irena Komarewicz Kier. Sekcji	— Gm. Gł., pok. 149, tel. 2-10-07 w. 659
Alicja Bryfman	— „ „ „ „ „ „ „ „ 253 i 28-73-41
Elżbieta Derda-Chwalińska	— „ „ „ „ „ „ „ „ 253 i 28-73-41
Maria Grzymkowska	— „ „ „ „ „ „ „ „ 659
Maria Pawłowska	— „ „ „ „ „ „ „ „ 253 i 28-73-41

### Sekcja Osobowa Pracowników Administracji i Gospodarstw Pomocniczych

Henryk Popławski Kier. Sekcji	— Gm. Gł., pok. 151, tel. 2-10-07 w. 283
Wanda Dylewska	— „ „ „ „ „ „ „ „ 430
Mieczysława Falacińska	— „ „ „ „ 140, „ „ „ „ 394
Liliana Marciszewska	— „ „ „ „ 151, „ „ „ „ 430
Stanisław Michalczewski	— „ „ „ „ „ „ „ „ 258
Zofia Siwek	— „ „ „ „ 149, „ „ „ „ 659
Hanna Teofilak	— „ „ „ „ 151, „ „ „ „ 258

## Sekcja Spraw Zagranicznych

Władysława Antoniewska-  
Straszyńska  
Kier. Sekcji — Gm. Gł., pok. 150, tel. 2-10-07 w. 307  
i 21-68-94

Elżbieta Gałęcka — „ „ „ „ „ „ „ „

Maria Tarnas — „ „ „ „ „ „ „ „

### Stanowisko pracy — Sprawy Rentowe

Wiesława Zielińska — Gm. Gł., pok. 151, tel. 2-10-07 w. 253

### Stanowisko pracy — Sprawy Wojskowe

Krystyna Macander — Gm. Gł., pok. 140, tel. 2-10-07 w. 394

## ZESPÓŁ KONTROLI WEWNĘTRZNEJ

Jarosław Dobrzyński, mgr inż.  
Kier. Zespołu — Gm. Gł., pok. 135a, tel. 2-10-07 w. 358

Maria Naradowska, mgr — „ „ „ „ „ „ „ „

Aleksander Pfeil, mgr — „ „ „ „ „ „ „ „

## ZESPÓŁ DO SPRAW KANDYDATÓW NA STUDIA

Maria Zdzitowiecka — Gm. Gł., pok. 212, tel. 2-10-07 w. 257  
i 28-33-09

## DZIAŁ PODLEGŁY PROREKTOROWI PROF. K. KOLBIŃSKIEMU

### DZIAŁ APARATURY NAUKOWEJ

Jerzy Pignan, inż.  
Kier. Działu — Gm. Gł., pok. 160, tel. 2-10-07 w. 431  
i 531

### **Sekcja Eksploatacji**

Krystyna Dąbrowska — Gm. Gł., pok. 160, tel. 2-10-07 w. 431  
i 531

### **Sekcja Planowania i Realizacji Zakupów**

Wanda Dygowska — Gm. Gł., pok. 160, tel. 2-10-07 w. 431  
i 531  
Danuta Osińska — " " " " " " " " "  
Maria Osmólska — " " " " " " " " "  
Jadwiga Piłkowska — " " " " " " " " "

## **DZIAŁ PODLEGŁY PROREKTOROWI PROF. S. KRÓLOWI**

### **DZIAŁ NAUCZANIA**

Jerzy Poziomek, mgr  
Kier. Działu — Gm. Gł., pok. 111, tel. 2-10-07 w. 412  
i 21-69-13

### **Sekcja Organizacji Toku Studiów**

Zofia Radwańska  
Kier. Sekcji — Gm. Gł., pok. 111, tel. 2-10-07 w. 412  
i 21-69-13  
Wiesława Milczarek — " " " " " " " " "  
Jadwiga Wróblewska — Gm. Gł., pok. 109, tel. 2-10-07 w. 245  
i 29-26-32

### **Sekcja Obciążeń Dydaktycznych**

Alicja Urbańska — Gm. Gł., pok. 111a, tel. 2-10-07 w. 412  
i 21-69-13  
Wanda Wietrzykowska — " " " " " " " " "

## Sekcja Spraw Stypendialnych Studentów

Maria Sosnowska Kier. Sekcji	— Gm. Gł., pok. 159, tel. 2-10-07 w. 429
Wanda Pałygiewicz	— " " " " " " " "

## Sekcja Spraw Studiów Zaocznych

Tadeusz Puff, doc., mgr inż. Delegat Rektora d/s Studiów Zaocznych	— Gm. N. Techn., ul. Narbutta 85, p. 232, tel. 44-40-26 w. 155 i 44-52-17
Jerzy Rżysko, doc., dr Z-ca Delegata d/s Studiów Zaocznych	— Gm. N. Techn., ul. Narbutta 85, p. 232, tel. 44-40-26 w. 155 i 44-52-17
Zofia Krotkiewska	— Gm. Gł., pok. 139, tel. 21-36-39
Halina Skowrońska	— " " " " " "
Jadwiga Szczepankowa	— " " " " tel. 2-10-07 w. 208 i 21-36-39
Kamila Wałęga	— Gm. N. Techn., ul. Narbutta 85, p. 232, tel. 44-40-26 w. 155 i 44-52-17

## Stanowisko Pracy

### Obsługa Uczelnianej Komisji Dyscyplinarnej dla Studentów

Krystyna Dołęgowska	— Gm. Gł., pok. 159, tel. 2-10-07 w. 429
---------------------	--

### PEŁNOMOCNIK PRZEWODNICZĄCEGO KOMITETU PRACY I PŁAC DO SPRAW ZATRUDNIENIA ABSOLWENTÓW SZKÓŁ WYŻSZYCH

Władysław Hosticzko, mgr inż.	— Gm. Gł., pok. 112, tel. 2-10-07 w. 554 i 29-02-86
-------------------------------	--

### Stanowisko pracy — Obsługa Pełnomocnika P.K.P.P.

Elżbieta Mścislawska	— Gm. Gł., pok. 111a, tel. 2-10-07 w. 554 i 29-02-86
----------------------	---

# DZIAŁY PODLEGŁE PROREKTOROWI PROF. J. RÓŻYCKIEMU

## DZIAŁ NAUKI

Janusz Fotygo, mgr  
Kier. Działu — Gm. Gł., pok. 158, tel. 2-10-07 w. 254

### Stanowisko Pracy — Ewidencji Rozwoju Kadry Naukowej

Kazimiera Hertel-Dodacka — Gm. Gł., pok. 158, tel. 2-10-07 w. 254  
Maria Pożerska — „ „ „ „ „ „ „ „ „

### Stanowisko Pracy

#### Planowanie, Sprawozdawczość Prac Naukowo-Badawczych

Zenobia Podczaska — Gm. Gł., pok. 158, tel. 2-10-07 w. 254

### Sekcja Wynalazczości

Kier. Sekcji — v a c a t  
Lucyna Myszkorowska — Gm. Gł., pok. 158, tel. 2-10-07 w. 254

## DZIAŁ WYDAWNICTW

Krystyna Dobrska  
Kier. Działu — Gm. Tech. Ciepłej, ul. Nowowiejska 25,  
pok. 210a, tel. 21-50-21 w. 54 i 28-93-96

### Sekcja Skryptów

Janina Dźbikowska, red. techn.  
Kier. Sekcji — Gm. Tech. Ciepłej, ul. Nowowiejska 25,  
pok. 210a, tel. 28-93-96  
Zofia Latoszek  
Redaktor techniczny — Gm. Tech. Ciepłej, ul. Nowowiejska 25,  
pok. 210, tel. 21-50-21 w. 54

### **Sekcja Zeszytów Naukowych**

Halina Wiloch, redaktor techn.  
Kier. Sekcji

— Gm. Nowej Kreślarni, pok. 108,  
tel. 2-10-07 w. 248

### **Sekcja Administracyjna**

Teresa Herbich  
Kier. Sekcji

— Gm. Tech. Ciepłej, ul. Nowowiejska 25,  
pok. 210, tel. 21-50-21 w. 54

Anna Słomczyńska

— Gm. Tech. Ciepłej, ul. Nowowiejska 25,  
pok. 210, tel. 21-50-21 w. 54

### **DZIAŁ WSPÓŁPRACY NAUKOWO-TECHNICZNEJ Z PRZEMYSŁEM**

Lucjan Skórko  
Kier. Działu

— Gm. Gł., pok. 145a, tel. 2-10-07 w. 592  
i 28-04-20

### **Sekcja Organizacji Działalności Zleconej**

Dymitr Nomańczuk  
Kier. Sekcji

— Gm. Gł., pok. 145a, tel. 2-10-07 w. 592  
i 28-04-20

### **Sekcja Planowania Finansowego i Sprawozdawczości**

Maria Jaźwińska  
Kier. Sekcji

— Gm. Gł., pok. 145a, tel. 2-10-07 w. 592  
i 28-04-20

Danuta Grabda

— " " " " " " " "

Irena Pukińska

— " " " " " " " "

### **Stanowisko Pracy — Kontrola wniosków**

Bogusław Kopcik

— Gm. Gł., pok. 145a, tel. 2-10-07 w. 592  
i 28-04-20

## KANCELARIA TAJNA

Irena Kordaszewska  
Kier. samodz. sekcji — Gm. Gł., pok. 135, tel. 2-10-07 w. 597  
Barbara Zawadzka — Gm. Nowy Technol., pok. 310,  
tel. 44-40-26 w. 183

## SKŁADNICA MAP

Janina Chmielewska  
Kier. samodz. sekcji — Gm. Gł., pok. 323a, tel. 2-10-07 w. 298

## DZIAŁY PODLEGŁE DYREKTOROWI ADMINISTRACYJNEMU mgr. S. ZABOROWSKIEMU

### KWESTURA

#### (DZIAŁ FINANSOWO-KSIĘGOWY)

Mieczysław Komicz  
Kwestor — Gm. Gł., pok. 161, tel. 2-10-07 w. 222  
i 28-47-06  
Zygmunt Gotard  
Z-ca Kwestora d/s budżetu — „ „ „ „ „ „ „ „  
Zofia Heneczkowska, mgr  
Z-ca Kwestora d/s działal-  
ności pozaplanowej — Gm. Gł., pok. 161, tel. 2-10-07 w. 322  
Franciszek Nowacki — „ „ „ „ „ „ „ 305

#### Sekcja Likwidacji Rachunków Budżetowych

Leokadia Chojnacka  
Kier. Sekcji — Gm. Gł., pok. 161, tel. 2-10-07 w. 501  
Maria Borzęcka — „ „ „ „ „ „ „ „  
Helena Kiriczenko — „ „ „ „ „ „ „ „  
Janina Klonowska-Tuszyńska — „ „ „ „ „ „ „ „  
Halina Madziara — „ „ „ „ „ „ „ „  
Janina Siudowska — „ „ „ „ „ „ „ „



### Sekcja Stypendiów i Zasiłków Losowych

Janina Henrych Kier. Sekcji	— Gm. Gł., pok. 161, tel. 2-10-07 w. 423
Maria Klimunt	— " " " " " " " "
Aniela Paska	— " " " " " " " "

### Sekcja Płac

Helena Ryś Kier. Sekcji	— Gm. Gł., pok. 161, tel. 2-10-07 w. 333
Wanda Bielecka	— " " " " " " " " 603
Stanisław Gellner	— " " " " " " " " 333
Elżbieta Majak	— " " " " " " " " 333
Łucja Michalczewska	— " " " " " " " " 603
Janina Ostrowska	— " " " " " " " " 603
Wanda Pawlak	— " " " " " " " " 333
Maria Peconek	— " " " " " " " " 603

### Sekcja Planowania Budżetu

Janina Henrych Kier. Sekcji	— Gm. Gł., pok. 161, tel. 2-10-07 w. 423
--------------------------------	--

### Sekcja Księgowości Budżetowej

Maria Kardasz Kier. Sekcji	— Gm. Gł., pok. 161, tel. 2-10-07 w. 303 i 305
Władysława Białach	— " " " " " " " " "
Stanisława Bruks	— " " " " " " " " "
Janina Gołębiowska	— " " " " " " " " "
Irena Król	— " " " " " " " " "
Aleksandra Krzystek	— " " " " " " " " "
Maria Kurowa	— " " " " " " " " "
Irena Michałowska	— " " " " " " " " "
Maria Sienkan	— " " " " " " " " "
Alina Szerszyńska	— " " " " " " " " "
Jadwiga Urbańska	— " " " " " " " " "
Stefan Wilamski	— " " " " " " " " "
Alicja Wojda	— " " " " " " " " "

### Sekcja Środków Podstawowych

Jadwiga Czubaczyńska Kier. Sekcji	— Gm. Gł., pok. 161, tel. 2-10-07 w. 305
Wanda Bukowiecka	— " " " " " " " "
Teresa Gadomska	— " " " " " " " "
Zofia Skrzecz	— " " " " " " " "

### Sekcja Obsługi Kasowej

Anna Rachwalska Kier. Sekcji	— Gm. Gł., pok. 161, tel. 2-10-07 w. 555
Janina Kita	— " " " " " " " "
Maria Przepióra	— " " " " " " " "
Irena Suchecka	— " " " " " " " "

### Sekcja Księgowości Działalności Pozaplanowej

Maria Kunicka Kier. Sekcji	— Gm. Gł., pok. 161, tel. 2-10-07 w. 322
Maria Bałbaszewska	— " " " " " " " 422
Daniela Basińska	— " " " " " " " 422
Stanisława Czaplińska	— " " " " " " " 322
Adam Jasiński	— " " " " " " " 422
Helena Karatnicka	— " " " " " " " 322
Maria Michalska	— " " " " " " " 422
Teresa Pieńkowska	— " " " " " " " 422
Stefania Stębowska	— " " " " " " " 422
Stanisława Ślesicka	— " " " " " " " 422

### Sekcja Analizy Sprawozdań i Korespondencji Działalności Pozaplanowej

Kier. Sekcji	— v a c a t
Wanda Bail	— Gm. Gł., pok. 161, tel. 2-10-07 w. 422
Józef Hoffman	— " " " " " " " "
Anna Stankis	— " " " " " " " 322
Danuta Szklarczyk	— " " " " " " " 422

## Sekcja Likwidacji R-ków Działalności Pozaplanowej

Janina Piotrowska Kier. Sekcji	— Gm. Gł., pok. 161, tel. 2-10-07 w. 555
Jadwiga Bąkowa	— „ „ „ „ „ „ „ „
Halina Krasnodebska	— „ „ „ „ „ „ „ „
Xymena Lewicka	— „ „ „ „ „ „ „ „

## DZIAŁ PRAWNY

Aleksander Pilarski, mgr Kier. Działu	— Gm. Gł., pok. 113, tel. 2-10-07 w. 367
--	--

## Radcy Prawni

Jan Barcewicz, mgr	— Gm. Gł., pok. 113, tel. 2-10-07 w. 367
Stanisław Ostrowski, mgr	— „ „ „ „ „ „ „ „
Adam Wojtulewicz, mgr	— „ „ „ „ „ „ „ „
Lucjan Bielawski	— „ „ „ 14, „ „ „ 225

## SAMODZIELNA SEKCJA INWESTYCJI

Gm. Mech., pok. 102, tel. 2-10-07 w. 384 i 28-61-77

Józef Korszyński, mgr inż. Kier. Sekcji	— Gm. Mech., pok. 102, tel. 2-10-07 w. 384 i 28-61-77
Józef Krupiński	— „ „ „ „ „ „ „ „
Janina Panczakiewicz	— „ „ „ „ „ „ „ „

## DZIAŁ BHP I OCHRONY PRZECIWPOŻAROWEJ

Gm. Główny, pok. 14, tel. 2-10-07 w. 225

Zbigniew Janicki Kier. Działu	— Gm. Gł., pok. 14, tel. 2-10-07 w. 225
Jadwiga Chwiałkiewicz	— „ „ „ „ „ „ „ „
Jan Pióro, inż.	— „ „ „ „ „ „ „ „
Teresa Wowczuk	— „ „ „ „ „ „ „ „

### Pracownik nauki d/s BHP

Antoni Gilewicz, mgr inż. — Gm. Gł., pok. 14, tel. 2-10-07 w. 225

### DZIAŁ TECHNICZNY

Gm. Mechaniki, pok. 201, tel. 2-10-07 w. 528 i 508

Zdzisław Sztajer, inż.  
Kier. Działu — Gm. Mech., pok. 201, tel. 2-10-07 w. 528  
i 508

Antoni Michalski, inż.  
Z-ca Kier. Działu — „ „ „ „ „ „ „ „

### Inspektorzy Nadzoru Technicznego

Czesław Perkowski, inż.  
Główny Energetyk — Gm. Mech., pok. 201, tel. 2-10-07 w. 528  
i 508

Wacław Glonek  
Insp. nadzoru rob. bud. — „ „ „ „ „ „ „ „

Leszek Pieśniewski, inż.  
Insp. nadzoru robót sanit. — „ „ „ „ „ „ „ „

### Sekcja Dokumentacji Technicznej

Elżbieta Zawadzka  
Kier. Sekcji — Gm. Mech., pok. 201, tel. 2-10-07 w. 207,  
508 i 528

Andrzej Dybowski — „ „ „ „ tel. 2-10-07 w. 508  
i 528

### Sekcja Planowania i Sprawozdawczości

Danuta Borkowska  
Kier. Sekcji — Gm. Mech., pok. 201, tel. 2-10-07 w. 508  
i 528

Alina Garnowska — „ „ „ „ „ „ „ „

### Stanowisko Pracy — Gospodarki Ciepłej

Zygmunt Semeniuk, inż. — Gm. Mech., Kotłownia,  
tel. 2-10-07 w. 599

## GRUPA REMONTOWO-BUDOWLANA

Gm. Mechaniki, pok. 101, tel. 2-10-07 w. 238 i 569

Bogusław Jaskólski, inż. Kier. Zakładu	— Gm. Mech., pok. 101, tel. 2-10-07 w. 238 i 569
Józef Mariańczyk Z-ca Kier. Zakładu	— „ „ „ „ „ „ „ „ „
Irena Poleć	— „ „ „ „ „ „ „ „ 238
Jan Zatorybowski	— „ „ „ „ „ „ „ „ „

### Sekcja Finansowo-Księgowa

Zygmunt Kamiński Główny Księgowy	— Gm. Mech., pok. 101, tel. 2-10-07 w. 569
Hanna Fryc	— „ „ „ „ 105, „ „ „ „
Krystyna Krajewska	— „ „ „ „ 101, „ „ „ „ 238
Joachim Podolski	— „ „ „ „ „ „ „ „ „
Ewa Sobczyńska	— „ „ „ „ 105, „ „ „ „ 569
Maria Sobolewska	— „ „ „ „ „ „ „ „ „
Danuta Warszawska	— „ „ „ „ „ „ „ „ „

### Grupy Robót

Karol Sobolewski Kier. Grupy Robót Bud.	— tel. 2-10-07 w. 252
Bogdan Artman	— „ „ „ „
Tadeusz Warszawski	— „ „ „ „
Teodor Skrzyński	—
Jakub Dudek Kier. Grupy Robót Stolarskich	— tel. 2-10-07 w. 598
Czesław Główka	— „ „ „ „
Stanisław Urbański Kier. Grupy Robót Elektr.	— tel. 2-10-07 w. 584
Henryk Mościcki	— „ „ „ „
Mariusz Nidecki	— „ „ „ „
Kazimierz Kręćk Kier. Grupy Robót Sanitarnych i c. o.	— tel. 2-10-07 w. 467
Eugeniusz Szymański Kier. Grupy Robót Mechan.	— „ „ „ „
Ryszard Woźniak Kier. Grupy Robót Elewacyjnych	— „ „ „ „
Zygmunt Wróbel Kier. Robót Konserwacyjnych	— tel. 22-25-23

**DZIAŁY PODLEGŁE ZASTĘPCY DYREKTORA ADMINISTRACYJNEGO  
F. S. GOŁĘBIOWSKIEMU**

**DZIAŁ GOSPODARCZY**

Gm. Główny, pok. 163, tel. 2-10-07 w. 251 i 255 oraz 28-69-22

Lech Skrzecz Kierownik Działu	— Gm. Gł., pok. 163, tel. 2-10-07 w. 251 oraz 28-69-22
Henryk Siedlecki Z-ca Kier. Działu	— Gm. Gł., pok. 163, tel. 2-10-07 w. 255 oraz 28-69-22

**Sekcja Administracji i Eksploatacji Nieruchomości**

Henryk Duszczyk	— Gm. Gł., pok. 163, tel. 2-10-07 w. 255 i 28-69-22
Eugeniusz Łuczak	— " " " " " " " "

**Sekcja Gospodarki Środkami Podstawowymi**

Janusz Kunicki Kier. Sekcji	— Gm. Gł., pok. 163, tel. 2-10-07 w. 705 i 28-69-22
Janusz Leitgeber	— " " " " " " " "
Alicja Popińska	— " " " " " " " "

**Sekcja Zaopatrzenia**

Franciszek Królak Kier. Sekcji	— Gm. Gł., pok. 163, tel. 2-10-07 w. 255
Edmund Mikołajewski	— " " " " " " " "
Cezaria Mikołajczyk Magazynier	— " " " " 18, " " " 380
Stanisław Mucha	— Gm. Gł., pok. 163, tel. 2-10-07 w. 599
Wiesław Wieczorkowski Magazynier	— " " " " " " " 510
Wacław Żurawski	— " " " " " " " 255

**Sekcja Gospodarcza Terenu Południowego**  
Gm. Nowy Technologiczny, ul. Narbutta 85

Mieczysław Wardzyński — Gm. N. T., pok. 41, tel. 44-34-09  
Kier. Sekcji i 44-40-26 w. 126

Mieczysław Kądziela — „ „ „ „ „ „ „ „

**Centrala Telefoniczna Nr 2-10-07**

Plac Jedności Robotniczej 1 (czynna od godz. 7 do 21)

Czesława Wieczorkowska — tel. w. 211  
Kier. centrali

Barbara Miszczak — „ „ „

Irena Rudnik — „ „ „

Janina Śmietanka — „ „ „

**Centrala Telefoniczna Nr 44-40-26 w. 99**

ul. Narbutta 85 (czynna od godz. 7 do 21)

Sabina Bogusławska — tel. w. 99

Helena Listkiewicz — „ „ „

**Centrala Telefoniczna Nr 21-50-21**

ul. Nowowiejska 25 (czynna od godz. 7 do 16)

Zofia Grabska — tel. w. 11, 12

**Centrala Telefoniczna Nr 28-62-01 i 2-10-07**

Genowefa Stodolnik — tel. w. 391, 491

**Gospodarze Gmachów**

Jerzy Chmielewski — Gm. Architektury, tel. 2-10-07 w. 540

Władysław Kubiak — Gm. Techniki Ciepłej,  
tel. 21-50-21 w. 19

Józefa Mazur	— Gm. Mechaniki,	tel. 2-10-07 w. 351
Stanisław Wesolek	— Gm. Główny,	tel. 2-10-07 w. 240
Marian Czerwiński	— Gm. Fizyki,	tel. 2-10-07 w. 595
Józef Osiecki	— Gm. Technologii,	tel. 2-10-07 w. 593
Władysław Smoliński	— Gm. N. Kreślarni,	tel. 2-10-07 w. 608
Krystyna Bachurowa	— Gm. Chemii,	tel. 2-10-07 w. 270
Franciszek Włodarczyk	— Gm. Elektryczny,	tel. 2-10-07 w. 244
Feliks Jabłecki	— Gm. Łączności,	tel. 2-10-07 w. 601
Czesław Ziemia	— Gm. Aerodynamiki,	tel. 2-10-07 w. 443
Michał Krawczyk	— Gm. Bud. Przemysłowego	
Ludwik Stołowski	— Gm. St. Technol.,	tel. 44-40-26 w. 20
Antoni Zawadzki	— Gm. Maszyn Roboczych i Pojazdów,	tel. 44-40-26 w. 23
Maria Górską	— Gm. ul. Koszykowa 79,	tel. 28-97-51 w. 59

### Portiernie

- Portiernia Gm. Główny, tel. 2-10-07 w. 240  
(od godz. 21 do 7 tel. 21-83-36)
- Portiernia ul. Koszykowa 75, tel. 2-10-07 w. 241  
(od godz. 21 do 7 tel. 21-93-12)
- Portiernia ul. Nowowiejska 22, tel. 2-10-07 w. 242
- Portiernia Al. Niepodległości 222, tel. 2-10-07 w. 284
- Portiernia Gm. Aerodynamiki, tel. 2-10-07 w. 443  
(od godz. 21 do 7 tel. 28-63-84)
- Portiernia Gm. Technologii Chemicznej, tel. 2-10-07 w. 593  
(od godz. 21 do 7 tel. 28-45-68)
- Portiernia Gm. Łączności, tel. 2-10-07 w. 609  
(od godz. 21 do 7 tel. 28-43-37)
- Portiernia Gm. Architektury, tel. 2-10-07 w. 540  
(od godz. 21 do 7 tel. 28-65-73)
- Parking ul. Noakowskiego, tel. 2-10-07 w. 202
- Portiernia ul. Narbutta 85, tel. 44-40-26 w. 20  
(od godz. 22 do 6 tel. 44-40-26)
- Portiernia ul. Narbutta 84, tel. 44-40-26 w. 23
- Portiernia ul. Boboli 14, tel. 44-40-26 w. 21



**Administracja stadionu**  
Al. Niepodległości 162 A

Czesław Welnicki  
Kier. Działu

— tel. 28-36-34

**Samodzielna Sekcja Transportowa**  
ul. Nowowiejska 25

Stefan Kraszewski  
Kier. Sekcji

— tel. 28-22-97 i 2-10-07 w. 567

Alicja Jagiełło

— " " " " "

Ryszard Modzelewski

— " " " " "

**DZIAŁ ZAOPATRZENIA**

Gm. Mechaniki, pok. 105, tel. 2-10-07 w. 393 i 21-33-60

Stefan Dąbrowa  
Kier. Działu

— Gm. Mechaniki, pok. 105,  
tel. 21-33-60 i 2-10-07 w. 393

Wiesław Pieško  
Z-ca Kier. Działu

— " " " " " "

**Sekcja Planowania i Sprawozdawczości**

Henryk Giza  
Kier. Sekcji

— Gm. Mechaniki, pok. 105,  
tel. 21-33-60 i 2-10-07 w. 393

Janina Popławska

— " " " " " "

**Sekcja Zakupów i Realizacji**

Jerzy Bisennik

— Gm. Mechaniki, pok. 105,  
tel. 21-33-60 i 2-10-07 w. 393

Piotr Powideł

— " " " " " "

Stanisław Taras

— " " " " " "

### Sekcja Magazynowa

Krystyna Kocięcka	— Gm. Mechaniki, pok. 105, tel. 21-33-60 i 2-10-07 w. 393
Genowefa Lenarczyk	— " " " " " " " "
Jadwiga Smolińska	— " " " " " " " "
Edward Stefański	— " " " " " " " "
Antoni Wąsowski	— " " " " " " " "

### SEKRETARIAT SZKOŁY

Stanisława Srzednicka Kier. Sekretariatu	— Gm. Gł., pok. 114, tel. 2-10-07 w. 381
---	--

### Sekcja Obsługi Rektoratu i Senatu

Krystyna Rodewald Z-ca Kier. Sekretariatu	— Gm. Gł., pok. 148, tel. 2-10-07 w. 365
Zofia Pawłowska Kier. Sekcji	— " " " " " " " "

### Sekcja Obiegu Korespondencji

Jadwiga Burak	— Gm. Gł., pok. 148, tel. 2-10-07 w. 365
Zofia Jaskulska	— " " " " " " " "
Irmina Mężynańska	— " " " " " " " "

### Sekcja Ewidencji Studentów

Maria Madalińska Kier. Sekcji	— Gm. Gł., pok. 114, tel. 2-10-07 w. 381
Alicja Walasek	— " " " " " " " "

### Sekcja Dyplomów

Krystyna Stopowa Kier. Sekcji	— Gm. Gł., pok. 114, tel. 2-10-07 w. 381
Danuta Karpińska	— " " " " " " " "

### Sekcja Archiwalna

Archiwum Studenckie Zofia Stelmaszewska	— Gm. Gł., pok. 114, tel. 2-10-07 w. 381
Archiwum Szkoły Ewaryst Pejkert	— Gm. Gł., pok. 17, tel. 2-10-07 w. 455
Władysława Sadowska	— " " " " " " " "

### Stanowisko pracy — Rekrutacja

Adela Szulc	— Gm. Gł., pok. 114, tel. 2-10-07 w. 381
-------------	--

### ZAKŁAD GRAFICZNY

ul. Kopińska 12/16, tel. 22-48-25 (26)

Tadeusz Fijałkowski, mgr Kierownik Zakładu	— pok. 4, tel. 22-48-25 w. 5 i 23-39-77
Bolesław Buczkowski Kierownik Techniczny	— pok. 3, tel. 22-48-25 w. 3

### Dział Finansowo-Księgowy

Kazimierz Szaruch p. o. Głównego Księg.	— pok. 1, tel. 22-48-25 w. 2
Stanisława Gajda	— " " " " " "
Alina Słazek	— " " " " " "
Honorata Topolska	— " " " " " "

### Dział Administracyjno-Gospodarczy

Mieczysław Nowak p. o. Kier. Działu	— pok. 2, tel. 22-48-25 w. 1
Jadwiga Dutkowska	— " " " " " "
Stanisław Łuczak	— " " " " " "
Janina Skorupska	— pok. 3, tel. 22-48-25 w. 3

### **Dział Techniczny**

Tadeusz Synoradzki — pok. 3, tel. 22-48-25 w. 3

### **Dział Zecerni Maszynowej**

Stanisław Cendrowski — pok. 16, tel. 22-48-25 w. 10

### **Dział Zecerni Ręcznej**

Leonard Kulesza — pok. 14, tel. 22-48-25 w. 8

### **Dział Przygotowalni Offsetowej**

Adam Sybiński — pok. 11, tel. 22-48-25 w. 7

### **Dział Korekty**

Janina Kostrzębska — pok. 10, tel. 22-48-25 w. 8

Henryka Kowalska — " " " " " "

### **Dział Hala Maszyn**

Krystyna Romanowska — pok. 12, tel. 22-48-25 w. 9

### **Dział Introligatornia**

Stanisław Łubiński — pok. 7, tel. 22-48-25 w. 6

### **Dział Maszyn Płaskich**

Czesław Zieliński — pok. 15, tel. 22-48-25 w. 10

### **Dział Rysowników**

Henryk Strączyński — pok. 5, tel. 22-48-25 w. 1

**DZIAŁY PODLEGŁE ZASTĘPCY DYREKTORA ADMINISTRACYJNEGO**  
**mgr J. JURKIEWICZOWI**

**DZIAŁ INWENTARYZACJI**

Wojciech Wilkoński Kier. Działu	— Gm. Gł., pok. 29, tel. 2-10-07 w. 309
Stefan Ciuk Z-ca Kier. Działu	— „ „ „ „ „ „ „ 306

**Stanowisko Pracy — Planowanie i Sprawozdawczość**

Danuta Dąbrowska	— Gm. Gł., pok. 29, tel. 2-10-07 w. 309
------------------	---

**Inspektorzy**

Władysław Grabowski	— Gm. Gł., pok. 29, tel. 2-10-07 w. 306
Janina Hanke	— „ „ „ „ „ „ „ „
Irena Lotko	— „ „ „ „ „ „ „ „
Michał Miruk	— „ „ „ „ „ „ „ „

**DZIAŁ SOCJALNY**

Leon Bogdanowicz Kier. Działu	— Gm. Gł., pok. 214, tel. 2-10-07 w. 421
----------------------------------	--

**Sekcja Spraw Bytowych Pracowników**

Wanda Wielhorska Kier. Sekcji	— Gm. Gł., pok. 214, tel. 2-10-07 w. 651
Stanisława Błaszkiwicz	— „ „ „ „ 161, „ „ „ 605

**Sekcja Spraw Mieszkaniowych**

Kier. Sekcji	— v a c a t
--------------	-------------

## ADMINISTRACJA BUDYNKÓW MIESZKALNYCH

Maria Kącka Administr. Budynków PW	— Gm. Gł., pok. 214, tel. 2-10-07 w. 421
Zofia Figat	— „ „ „ „ „ „ „ „
Stefan Herdin	— „ „ „ „ „ „ „ „
Barbara Owczarek	— „ „ „ „ „ „ „ „

### Przedszkole przy Politechnice Warszawskiej

Celina Cieślak Kier. Przedszkola	— ul. Waryńskiego 6, tel. 45-29-25
-------------------------------------	------------------------------------

## DZIAŁ SPRAW BYTOWYCH STUDENTÓW

Janusz Wieraszkó, mgr Kier. Działu	— Gm. Gł., pok. 133, tel. 2-10-07 w. 387 i 21-60-49
Stanisław Kaczmarski Z-ca Kier. Działu	— „ „ „ „ „ „ „ „

### Sekcja Zakwaterowania

Anna Beyga	— Gm. Gł., pok. 133, tel. 2-10-07 w. 387 i 21-60-49
Anna Zarębska	— „ „ „ „ „ „ „ „

### Sekcja Gospodarki Finansowej i Zaopatrzenia

Danuta Nowak Kier. Sekcji	— Gm. Gł., pok. 133, tel. 2-10-07 w. 387 i 21-60-49
Jan Kretowicz	— „ „ „ „ „ „ „ „
Anna Piętka	— „ „ „ „ „ „ „ „

DOM STUDENCKI, ul. Akademicka 5

Stanisław Fijałkowski Kier. D. S.	— pok. 105, tel. 22-25-23
Jadwiga Budzik	— " " " "
Mieczysław Budzik	— " " " "
Jadwiga Dwużnik	— " " " "
Irena Jaworowska	— " " " "
Izabella Mazek	— " " " "
Irena Szadkowska	— " " " "
Józefa Tomalak	— " " " "
Marian Wiatr	— " " " "
Barbara Zarzycka	— " " " "

DOM STUDENCKI, ul. Mochnackiego 8

Antonina Ławniczak Kier. D. S.	— pok. 120, tel. 22-06-49
Jadwiga Kozłowska	— " " " "

DOM STUDENCKI, ul. Mochnackiego 12

Tadeusz Chętnik, mgr Kier. D. S.	— pok. 120, tel. 22-25-14
Zdzisława Bajerska	— " " " "

DOM STUDENCKI, ul. Uniwersytecka 5

Teresa Chrzan Kier. D. S.	— pok. 19, tel. 22-25-21
------------------------------	--------------------------

DOM STUDENCKI, ul. Grójecka 39

Stanisław Dobosz Kier. D. S.	— pok. 18, tel. 22-53-64
Maria Torosiewicz	— " " " "

**DOM STUDENCKI, ul. Kopińska 12/16**

Elżbieta Wiśniewska	
Kier. D. S.	— tel. 22-26-83
Jadwiga Kosińska	— „ „
Helena Moskwińska	— „ „
Maria Panek	— „ „

**DOM STUDENCKI, ul. Fałęcka 9/11**

Waleria Korcuć	
Kier. D. S.	— tel. 45-08-58

**DOM STUDENCKI, ul. Ks. Janusza 39**

Aleksander Moes	
Kier. D. S.	— tel. 32-66-73
Krystyna Dembska	— „ „
Daniela Staniszewska	— „ „
Halina Wachowicz	— „ „

**DOM STUDENCKI, ul. Górnośląska 14**

Kazimierz Wójcik, mgr	
Kier. D. S.	— tel. 28-67-52
Alina Długozima	— „ „

**DOM STUDENCKI, ul. Polna 7/9**

Zygmunt Fürstenberg	
Kier. D. S.	— tel. 29-18-07
Izabela Gołębiowska	— „ „
Krystyna Grzywacz	— „ „
Jerzy Kryszak	— „ „
Krystyna Krupińska	— „ „
Danuta Malesa	— „ „
Maria Milczarek	— „ „
Jadwiga Świetlicka	— „ „



## STOŁÓWKI I KLUBY PRACOWNICZE

Ryszard Walfisz Kier. Gosp.	— Gm. Mech., pok. 104, tel. 2-10-07 w. 207
Maria Kowalczyk	— „ „ „ „ „ „ „ „ „
Halina Podgórska	— „ „ „ „ „ „ „ „ „

### Stołówka pracownicza

Zofia Klimek Kier. Stołówki	— ul. Nowowiejska 12/18, tel. 2-10-07 w. 209
Konstanty Lechnio	— „ „ „ „ „ „ „ „ „
Matylda Zawadzka	— „ „ „ „ „ „ „ „ „

### Bufet

Jadwiga Tkaczyk	— Gm. Gł., tel. 2-10-07 w. 308
-----------------	--------------------------------

### Bufet „Stodoła”

Antonina Taranda	— ul. Trębacka 7, tel. 26-09-89
------------------	---------------------------------

### Klub Główny

Halina Piotrowska	— Gm. Gł., pok. 102
-------------------	---------------------

### Klub Architektury

Joanna Janowska	— Gm. Architektury, ul. Koszykowa 55
-----------------	--------------------------------------

### Klub — ul. Narbutta 85

Hanna Krzemińska-Miękus	— Gm. Nowy Technologiczny, tel. 44-40-26 w. 34
-------------------------	---

### Klub Akademicki „Alfa”

Jadwiga Banulewicz	— ul. Akademicka 5
--------------------	--------------------

### Klub Akademicki „Baba Jaga”

Janina Sobieraj	— ul. Kopińska 12/16
-----------------	----------------------

## **ZAKŁAD LECZNICZO-PROFILAKTYCZNY DLA STUDENTÓW**

### **Przychodnia Obwodowa**

ul. Mochnackiego 10

centrala tel. 22-20-56 sekretariat tel. 22-14-53 rejestratura tel. 23-45-73

Jerzy Górski, lek. med.

Kier. Zespołu i Przychodni Obwodowej, tel. 22-57-40

### **Oddział Szpitalny**

ul. Mochnackiego 10, tel. 22-14-94

Zdzisław Krzywicki, dr med.

Ordynator

### **PRZYCHODNIA REJONOWA Nr 3**

Gm. Główny, tel. 21-36-96

Jan Bobikiewicz, lek. med.

Kier. Przychodni

### **PRZYCHODNIA REJONOWA Nr 9**

Gm. Nowy Technologiczny, ul. Narbutta 85, tel. 44-79-38

Jan Bobikiewicz, lek. med.

Kier. Przychodni

### **PRZYCHODNIA REJONOWA Nr 7**

Gm. Architektury, ul. Koszykowa 55, tel. 2-10-07 w. 296

Jan Bobikiewicz, lek. med.

Kier. Przychodni

## ORGANIZACJE POLITYCZNE I SPOŁECZNE

### **Komitet Zakładowy Polskiej Zjednoczonej Partii Robotniczej**

Sekretariat

Barbara Kuszewska

— Gm. Gł., pok. 152 i 154,

tel. 2-10-07 w. 565  
i 28-16-25

### **Komitet Uczelniany Stronnictwa Demokratycznego**

Gm. Gł., pok. 81, tel. 2-10-07 w. 201

### **Zarząd Oddziału Uczelnianego Związku Nauczycielstwa Polskiego**

Gm. Gł., pok. 141, tel. 2-10-07 w. 590 i 28-83-22

Sekretariat

Jadwiga Janiszewska, Józefa Lewan

### **Kasa Zapomogowo-Pożyczkowa**

Gm. Gł., pok. 214, tel. 2-10-07 w. 651

Janina Osiecka, Władysław Pękala

### **Rada Uczelniana Zrzeszenia Studentów Polskich**

Sekretariat — Gm. Gł., pok. 70—72, tel. 28-59-93 i 2-10-07 w. 205 i 652

**Zarząd Uczelniany  
Związku Młodzieży Socjalistycznej**  
Gm. Gł., pok. 63, tel. 2-10-07 w. 206

**Zarząd Uczelniany  
Związku Młodzieży Wiejskiej**  
Gm. Gł., pok. 68, tel. 2-10-07 w. 204

**Akademicki Związek Sportowy  
Klub Politechniki Warszawskiej**

Gm. Nowej Kreslarni, pok. 205, tel. 2-10-07 w. 216

**„Politechnik”**

Redakcja — Gm. Gł., pok. 63, tel. 2-10-07 w. 217

**Zespół Pieśni i Tańca PW**

Gm. Gł., pok. 72, tel. 2-10-07 w. 218

## WYKAZ OSÓB

które uzyskały stopień naukowy

DOCENTA

w okresie od listopada 1958 r. do 20 października 1964 r.

### Wydział Architektury

1. Hanna Adamczewska-Wejchert, dr
2. Bolesław Malisz, dr

### Wydział Chemiczny

1. Czesław Bełżecki, dr
2. Teresa Bisanz, dr
3. Janusz Dąbrowski, dr
4. Andrzej Houwalt, dr
5. Stanisław Poreyko, dr

### Wydział Elektryczny

1. Franciszek Sondij, dr
2. Kazimierz Ludwik Szymański, dr

### Wydział Geodezji i Kartografii

1. Zbigniew Czerski, dr
2. Ryszard Koronowski, dr
3. Anna Łoś, dr
4. Julian Radecki, dr
5. Jan Wereszczyński, dr

### Wydział Inżynierii Budowlanej

1. Augustyn Borcz, dr
2. Andrzej Chudzikiewicz, dr
3. Roman Dowgird, dr
4. Andrzej Fabiszewski, dr
5. Witold Gaca, dr
6. Józef Andrzej Głomb, dr
7. Zdzisław Grodecki, dr
8. Jan Kmita, dr
9. Władysław Lenkiewicz, dr
10. Mieczysław Łubiński, dr
11. Stanisław Mazur, dr
12. Tadeusz Pałaszewski, dr
13. Janusz Grzegorz Rataj, dr
14. Antoni Sawczuk, dr
15. Zenon Ryszard Szczepanik, dr
16. Jerzy Ludwik Zieliński, dr

### Wydział Inż. Sanitarnej i Wodnej

1. Jerzy Gańczarczyk, dr
2. Bogusław Grochowski, dr
3. Leon Kołodziejczyk, dr
4. Zygmunt Pancewicz, dr
5. Włodzimierz Stankiewicz, dr
6. Witold Wasilewski, dr
7. Jacek Wojtowicz, dr

### **Wydział Komunikacji**

1. Zdzisław Łopatek, dr
2. Zbigniew Osiński, dr
3. Jan Sysak, dr

### **Wydział Łączności**

1. Stanisław Bellert, dr
2. Stefan Hahn, dr

### **Wydział Maszyn Roboczych i Pojazdów**

1. Władysław Matzke, dr
2. Jerzy Rutkowski, dr
3. Paweł Solski, dr

### **Wydział Mechaniczny Energetyki i Lotnictwa**

1. Jan Juda, dr
2. Zdzisław Poniewierski, dr
3. Bogumił Staniszewski, dr

### **Wydział Mechaniczny Technologiczny**

1. Halina Chęcińska, dr
2. Zdzisław Marciniak, dr
3. Stanisław Piwowar, dr
4. Jerzy Rżysko, dr

## **WYKAZ OSÓB**

którym nadany został stopień naukowy

HONORIS CAUSA

w okresie od listopada 1958 r. do 20 października 1964 r.

- |                                |                                    |
|--------------------------------|------------------------------------|
| 1. prof. dr Janusz Groszkowski | 4. prof. dr Bohdan Stefanowski     |
| 2. prof. dr Pier Luigi Nervi   | 5. prof. dr Wojciech Świętosławski |
| 3. prof. dr Leonid Siedow      | 6. prof. dr Witold Wierzbicki      |

## **WYKAZ OSÓB**

które uzyskały stopień naukowy

DOKTORA NAUK TECHNICZNYCH

w okresie od listopada 1958 r. do 30 października 1964 r.

### **Wydział Architektury**

- |                               |                          |
|-------------------------------|--------------------------|
| 1. mgr inż. Hanna Adamczewska | 4. „ „ Anna Czapska      |
| 2. „ „ Zbigniew Bobrowski     | 5. „ „ Leszek Dąbrowski  |
| 3. „ „ Zbigniew Chwalibóg     | 6. „ „ Andrzej Gruszecki |
|                               | 7. „ „ Ryszard Jachowicz |

8.	„ „	Wojciech Kalinowski	21.	„ „	Donata Kocot-Bończa-
9.	„ „	Mikołaj Kokozow			kowa
10.	„ „	Zofia Korzon-Dem-	22.	„ „	Janina Kolesińska
		bowska	23.	„ „	Jan Edmund Koryt-
11.	„ „	Bolesław Malisz			kowski
12.	„ „	Jacek Nowicki	24.	„ „	Jerzy Kuryłowicz
13.	„ „	Jerzy Regulski	25.	„ „	Jerzy Lange
14.	„ „	Wiktor Richert	26.	„ „	Jerzy Łuczak
15.	„ „	Tao Sun-Lin	27.	„ „	Mieczysław Macie-
16.	„ „	Jan Stuliński			jewski
17.	„ „	Jan Szymczyk	28.	mgr	Mieczysław Mąkosza
18.	„ „	Leonard Tomaszewski	29.	„ inż.	Jerzy Michalczyk
19.	„ „	Stefan Tworkowski	30.	„ „	Bolesław Młodziński
20.	„ „	Romuald Wirszyłło	31.	„ „	Maria Nowakowska
21.	„ „	Izabela Wisłocka	32.	„ „	Jan Orłowski
22.	„ „	Józef Vogtman	33.	„ „	Stanisław Pasyn-
23.	„ „	Tadeusz Zagrodzki			kiewicz
24.	„ „	Stanisław Żaryn	34.	„ „	Hanna Piotrowska

#### Wydział Chemiczny

1.	mgr inż.	Zofia Bańkowska
2.	„ „	Stanisław Benbenek
3.	„ „	Józef Buława
4.	„ „	Daniela Buza
5.	„ „	Jadwiga Barbara Chy-
		lińska
6.	„ „	Jadwiga Deles
7.	„ „	Edward Grochowski
8.	„ „	Lechosław Gwiaz-
		dowski
9.	„ „	Marian Elbanowski
10.	„ „	Andrzej Frąckiewicz
11.	mgr	Urszula Glabisz
12.	mgr inż.	Daniela Gürne
13.	„ „	Bogumił Hetnarski
14.	„ „	Władysław Hofman
15.	„ „	Helena Jankowska
16.	„ „	Wiesław Jasiobędzki
17.	„ „	Tadeusz Jaworski
18.	„ „	Wanda Jodzewicz
19.	„ „	Wiesław Kawecki
20.	„ „	Edward Kobosko

29.	„ inż.	Jerzy Michalczyk
30.	„ „	Bolesław Młodziński
31.	„ „	Maria Nowakowska
32.	„ „	Jan Orłowski
33.	„ „	Stanisław Pasyn-
		kiewicz
34.	„ „	Hanna Piotrowska
35.	„ „	Ryszard Pohorecki
36.	„ „	Natalia Porowska
37.	„ „	Andrzej Reyman
38.	„ „	Remigiusz Rudnicki
39.	„ „	Andrzej Sacha
40.	„ „	Konrad Sawicki
41.	„ „	Zofia Skorko-Trybuła
42.	„ „	Lech, Skulski
43.	„ „	Wiesław Sobótka
44.	„ „	Jan Socha
45.	„ „	Maria Szczepanik
46.	„ „	Jerzy Urbański
47.	„ „	Andrzej Włodarski
48.	„ „	Jan Wojtowicz
49.	„ „	Stanisław Wroński
50.	„ „	Tadeusz Żak

#### Wydział Elektryczny

1.	mgr inż.	Kazimierz Auleytner
2.	„ „	Jerzy Bąk
3.	„ „	Stefan Marian Bernas
4.	„ „	Stanisław Bielawski
5.	„ „	Włodzimierz Witold
		Bojarski

6.	„	„	Zbigniew Ciok	3.	„	„	Ludosław Cichowicz
7.	„	„	Stanisław Dominko	4.	„	„	Weneda Dobaczewska
8.	„	„	Władysław Dziuba	5.	„	„	Jerzy Gaździcki
9.	„	„	Anatol Juliusz Go- siewski	6.	mgr		Sylwia Glidman
10.	„	„	Jerzy Wiesław Hołu- biec	7.	„	inż.	Janusz Gołaski
11.	„	„	Andrzej Horodecki	8.	„	„	Andrzej Hermanowski
12.	„	„	Jacek Jaczewski	9.	„	„	Wojciech Janusz
13.	mgr		Wojciech Jabłoński	10.	„	„	Ryszard Koronowski
14.	„	inż.	Tadeusz Kaczorek	11.	„	„	Mieczysław Lipiński
15.	„	„	Eugeniusz Koziej	12.	„	„	Jan Panasiuk
16.	„	„	Stefan Kwiatkowski	13.	„	„	Ireneusz Pawłowicz
17.	„	„	Andrzej Lelakowski	14.	mgr		Edmund Pluciński
18.	„	„	Edmund Lipiński	15.	„	inż.	Witold Senisson
19.	„	„	Jan Maksymiuk	16.	„	„	Zbigniew Stańczyk
20.	„	„	Roman Matla	17.	„	„	Stefan Szancer
21.	„	„	Witold Michalak	18.	„	„	Stanisław Trautsołt
22.	„	„	Tadeusz Missala	19.	„	„	Romuald Wielądek
23.	„	„	Maciej Nałęcz	20.	„	„	Tadeusz Wyrzykowski
24.	mgr		Zdzisław Paczkowski	21.	„	„	Zbigniew Ząbek

**Wydział Inżynierii  
Budowlanej**

25.	„	inż.	Stefan Piątek	1.	mgr	inż.	Marian Abramowicz
26.	„	„	Andrzej Przyłuski	2.	„	„	Halina Ciesielska- Badowska
27.	mgr		Zofia Saks	3.	„	„	Ryszard Ciołek
28.	„	inż.	Czesław Sapała	4.	„	„	Henryk Czudek
29.	„	„	Stefan Seidel	5.	„	„	Kazimierz Dąbrowski
30.	„	„	Franciszek Sondij	6.	„	„	Andrzej Degler
31.	„	„	Kazimierz Szymański	7.	„	„	Jen De-hen
32.	„	„	Henryk Szumiejko	8.	„	„	Jan Drużdźel
33.	„	„	Zofia Świcykowska	9.	„	„	Andrzej Fabiszewski
34.	„	„	Henryk Tunia	10.	mgr		Marian Fałęcki
35.	„	„	Karol Wajs	11.	—	—	Cao Go-ao
36.	„	„	Bohdan Walentynowicz	12.	mgr	inż.	Kalikst Grabiec
37.	„	„	Ryszard Włodarski	13.	„	„	Wiktor Grzegorzewski
38.	„	„	Antoni Stanisław Woź- niak	14.	„	„	Anna Harnwolf-Wil- czyńska
39.	„	„	Józef Żydanowicz	15.	„	„	Przemysław Jastrzębski
				16.	„	„	Zbigniew Damazy Ja- strzębski
				17.	„	„	Maria Kalabińska

**Wydział Geodezji  
i Kartografii**

1.	mgr	inż.	Zdzisław Adamczewski
2.	„	„	Jerzy Bokun



18. „ „ Bolesław Kalabiński  
 19. „ „ Jerzy Kasiński  
 20. „ „ Jerzy Kobiak  
 21. „ „ Jerzy Kołakowski  
 22. mgr Renata Kotlicka  
 23. „ inż. Leon Kral  
 24. „ „ Edward Jerzy Krynicki  
 25. „ „ Marek Kwieciński  
 26. „ „ Zdzisław Leśniak  
 27. „ „ Leopold Lipowski  
 28. mgr Helena Łopieńska  
 29. „ Gadzi Magomiedow  
 30. „ „ Witold Makulski  
 31. „ „ Zbigniew Mazurkiewicz  
 32. „ „ Włodzimierz Merunowicz  
 33. „ „ Andrzej Miączyński  
 34. „ „ Stanisław Michotek  
 35. „ „ Jerzy Muszyński  
 36. „ „ Dionizy Niepostyn  
 37. „ „ Zygmunt Pancewicz  
 38. „ „ Wanda Paprocka-Grabczyńska  
 39. „ „ Antoni Paprocki  
 40. „ „ Paweł Pawłowski  
 41. „ „ Barbara Penkala  
 42. „ „ Zbigniew Pełka  
 43. „ „ Władysław Płoński  
 44. „ „ Kazimierz Pyzik  
 45. „ „ Zbigniew Reipert  
 46. „ „ Jan Rossman  
 47. „ „ Adam Salamon  
 48. „ „ Wiesław Stachurski  
 49. „ „ Magdalena Stamatello-Górska  
 50. „ „ Jan Szaciłło  
 51. — — Din Szu-zen  
 52. mgr inż. Edward Szymański  
 53. „ „ Jerzy Szymkiewicz  
 54. „ „ Zbigniew Sniadkowski  
 55. „ „ Kazimierz Thiel  
 56. „ „ Lech Ludwik Tomaszewski

57. „ „ Wojciech Urbanowski  
 58. „ „ Zygmunt Wiśniewski  
 59. „ „ Wojciech Wolski  
 60. „ „ Wacław Zalewski  
 61. „ „ Jerzy Zembrowski

**Wydział Inż. Sanitarnej  
i Wodnej**

1. mgr inż. Bohdan Aftanas  
 2. mgr Antoni Józef Bier-nawski  
 3. mgr inż. Wacław Błaszczuk  
 4. „ „ Gerard Buraczewski  
 5. „ „ Henryk Działlik  
 6. „ „ Krzysztof Fiedler  
 7. „ „ Stanisław Frankiewicz  
 8. „ „ Zygmunt Glazer  
 9. „ „ Bohdan Godlewski  
 10. mgr Bogusław Grochowski  
 11. mgr inż. Stanisław Hüchel  
 12. „ „ Romuald Jasiewicz  
 13. mgr Jerzy Kaczmarek  
 14. mgr inż. Edward Kempa  
 15. „ „ Czesław Kempa  
 16. „ „ Leon Kołodziejczyk  
 17. mgr Eugeniusz Korczak  
 18. mgr inż. Stefan Lerczyński  
 19. „ „ Zofia Martini  
 20. „ „ Zygmunt Mikucki  
 21. „ „ Edward Nieściszko-Bujnicki  
 22. „ „ Piotr Okoń  
 23. „ „ Adam Perkowski  
 24. „ „ Antoni Piaskowski  
 25. „ „ Zenon Piętka  
 26. „ „ Krystyna Maria Skar-żyńska  
 27. „ „ Urszula Soczyńska  
 28. „ „ Włodzimierz Stankiewicz  
 29. „ „ Czen Szen-Juan  
 30. „ „ Włodzimierz Szypowski

- |                                 |                                      |
|---------------------------------|--------------------------------------|
| 31. „ „ Witold Wasilewski       | 23. „ „ Romuald Litwin               |
| 32. „ „ Jacek Maria Wąsowski    | 24. „ „ Janusz Majcher               |
| 33. „ „ Maria Zielińska         | 25. „ „ Władysław Majewski           |
| 34. mgr Franciszek Zygmantowski | 26. „ „ Władysław Stanisław Majewski |

#### Wydział Komunikacji

1. mgr inż. Mirosława Dąbrowa-Bajon
2. „ „ Bronisław Gajda
3. „ „ Stanisław Karaś
4. „ „ Czesław Nassalski
5. „ „ Tadeusz Nejman
6. „ „ Zbigniew Osiński
7. „ „ Jan Sysak
8. „ „ Antoni Świątecki

#### Wydział Łączności

1. mgr inż. Jacek Bańkowski
2. „ „ Michał Biało
3. „ „ Kazimierz Bińkowski
4. „ „ Adam Bukowy
5. „ „ Roman Ciszewski
6. „ „ Jerzy Dudzewicz
7. „ „ Jan Ebert
8. „ „ Juliusz Ekiel
9. „ „ Jan Felicki
10. „ „ Konrad Fiałkowski
11. „ „ Andrzej Filipkowski
12. „ „ Adam Fiok
13. „ „ Arkadiusz Góral
14. „ „ Kazimierz Grzesiak
15. „ „ Jakub Gutenbaum
16. „ „ Jerzy Helsztyński
17. „ „ Andrzej Janicki
18. „ „ Zenon Jagodziński
19. „ „ Leonard Knoch
20. „ „ Jerzy Kołodziejski
21. „ „ Edward Kowalczyk
22. „ „ Konstanty Kurman

27. „ „ Kazimierz Mańczak
28. „ „ Janusz Molski
29. „ „ Janusz Müller
30. „ „ Romuald Nowak
31. „ „ Irena Puchalska-Hibner
32. „ „ Zygmunt Rafałowicz
33. „ „ Andrzej Rakowski
34. „ „ Ryszard Strużek
35. „ „ Zbigniew Szopliński
36. „ „ Jan Szyszkiewicz
37. „ „ Wiktor Szuksza
38. „ „ Alfred Henryk Świt
39. „ „ Wiesław Traczyk
40. „ „ Romuald Wadas
41. „ „ Roman Wajdowicz
42. „ „ Roland Wiśniewski
43. „ „ Wiesław Woliński
44. „ „ Roman Wyrzykowski

#### Wydział Maszyn Roboczych i Pojazdów

1. mgr inż. Stefna Biedroń
2. „ „ Ignacy Brach
3. „ „ Zbigniew Burdziński
4. „ „ Marek Dietrich
5. „ „ Lin Dziu-Fa
6. „ „ Roman Fąfara
7. „ „ Maciej Goździecki
8. „ „ Jerzy Hajduk
9. „ „ Jacek Janczak
10. „ „ Lech Kaczyński
11. „ „ Henryk Koczyk
12. „ „ Stanisław Kowalski
13. „ „ Tadeusz Krępeć
14. „ „ Władysław Matzke
15. „ „ Zygmunt Mirowski

16. „ „ Władysław Nadolski
17. „ „ Aleksander Ogrodzki
18. „ „ Stanisław Oziemski
19. „ „ Stanisław Pabis
20. „ „ Aleksander Pawlik
21. „ „ Jerzy Rutkowski
22. „ „ Ryszard Smereczyński
23. „ „ Andrzej Sołtyński
24. „ „ Kazimierz Studziński
25. „ „ Gustaw Tyro
26. „ „ Franciszek Wardziński
27. „ „ Jan Waściszewski
28. „ „ Leszek Wehniak
29. „ „ Henryk Winek
30. „ „ Jerzy Wolf

**Wydział Mechaniczny  
Energetyki i Lotnictwa**

1. mgr Andrzej Borzymowski
2. „ Sylwin Cakała
3. mgr inż. Jerzy Chomiak
4. „ „ Bogusław Ferens
5. „ „ Stefan Gajczak
6. „ „ Jerzy Gałazka
7. „ „ Wiesław Gogół
8. „ „ Jan Goliński
9. „ „ Witold Gutkowski
10. mgr Aleksander Hać
11. mgr inż. Andrzej Jaworski
12. „ „ Józef Jezierski
13. „ „ Wiktor Jungowski
14. „ „ Ludomir Kalinowski
15. „ „ Jacek Kapkowski
16. „ „ Andrzej Kowalewicz
17. „ „ Bohdan Krajewski
18. „ „ Czen Kuo-Dżan
19. „ „ Wiesław Łucjanek
20. „ „ Stanisław Łukasiewicz
21. „ „ Janina Marcinkowska
22. „ „ Henryk Mikosza
23. mgr Piotr Mytnik

24. „ Eugeniusz Niczyporowicz
25. mgr inż. Andrzej Ołędzki
26. „ „ Jerzy Ostrowski
27. mgr Zdzisław Rojek
28. „ Krystyna Salwa
29. mgr inż. Jarosław Sobieszkański
30. „ „ Jacek Stupnicki
31. „ „ Wojciech Szczepiński
32. „ „ Wanda Szemplińska-Stupnicka
33. „ „ Zdzisław Tereszowski
34. mgr Klemens Wiśniewski
35. „ Włodzimierz Wiśniewski
36. mgr inż. Piotr Wójcik
37. „ „ Władysław Zembaty
38. „ „ Maciej Zgorzelski

**Wydział Mechaniki  
Precyzyjnej**

1. mgr inż. Romuald Józwicki

**Wydział Mechaniczny  
Technologiczny**

1. mgr Stanisław Bąk
2. mgr inż. Marek Brandes
3. „ „ Jan Chodorowski
4. „ „ Jerzy Chudziński
5. „ „ Andrzej Czaplicki
6. „ „ Ryszard Czarnecki
7. „ „ Włodzimierz Dębski
8. „ „ Witold Dowoyna
9. „ „ Krzysztof Grodzicki
10. „ „ Kazimierz Hapek
11. „ „ Tadeusz Karpiński
12. „ „ Zdzisław Kiedrzyński
13. „ „ Tadeusz Lechowski
14. „ „ Bogdan Łaczyński

- |     |   |   |                           |     |   |   |                            |
|-----|---|---|---------------------------|-----|---|---|----------------------------|
| 15. | „ | „ | Krzysztof Marchelek       | 25. | „ | „ | Władysław Tryliński        |
| 16. | „ | „ | Leszek Nekanda-<br>Trepka | 26. | „ | „ | Feliks Tychowski           |
| 17. | „ | „ | Wiesław Olszak            | 27. | „ | „ | Eugeniusz Tyrkiel          |
| 18. | „ | „ | Stefan Okoniewski         | 28. | „ | „ | Kazimierz Wiesz-<br>rowski |
| 19. | „ | „ | Stanisław Piasecki        | 29. | „ | „ | Andrzej Wilczyński         |
| 20. | „ | „ | Stanisław Piwowar         | 30. | „ | „ | Franciszek Wójcik          |
| 21. | „ | „ | Tadeusz Rajfert           | 31. | „ | „ | Stefan Zahorski            |
| 22. | „ | „ | Zbigniew Rogalski         | 32. | „ | „ | Zygmunt Zienkiewicz        |
| 23. | „ | „ | Bernard Siczek            | 33. | „ | „ | Romuald Zwoliński          |
| 24. | „ | „ | Lidia Szechter            | 34. | „ | „ | Edward Żmihorski           |

## WYKAZ ABSOLWENTÓW

Wydziału Architektury Politechniki Warszawskiej

którzy zdali egzamin dyplomowy-magisterski

w okresie od 1 listopada 1962 r. do dnia 20 października 1964 r.

- |                             |                                  |
|-----------------------------|----------------------------------|
| 1. Adamska Elżbieta         | 27. Celińska Maria               |
| 2. Aleksandrowicz Adam      | 28. Celarski Robert              |
| 3. Adamczyk Artur           | 29. Chlebnikow-Grzmiłlas Natalia |
| 4. Arciszewski Kazimierz    | 30. Chmielewski Jan              |
| 5. Baj Min-Hua              | 31. Chwalibóg Krzysztof          |
| 6. Balińska Izabella        | 32. Czaja Janina                 |
| 7. Bartnik Danuta           | 33. Czaplński Sławomir           |
| 8. Barylska Alicja Grażyna  | 34. Dąbrowski Henryk             |
| 9. Banaszewski Bogdan       | 35. Dąbrowski Jan                |
| 10. Bawankiewicz Zbigniew   | 36. Doberski Stanisław           |
| 11. Benedek-Malinowska Ewa  | 37. Domańska Danuta              |
| 12. Bitny-Szlachta Krystyna | 38. Drzewiecki Henryk            |
| 13. Bładowski Ignacy        | 39. Dudzińska Eulalia            |
| 14. Bober Malinowska Hanna  | 40. Dzieciatkowski Jan           |
| 15. Borkowski Zbigniew      | 41. Ebert Klaus                  |
| 16. Bieńdzio Waldemar       | 42. Fabierkiewicz Andrzej        |
| 17. Brochocki Andrzej       | 43. Filaber-Szablak Henryka      |
| 18. Brukalski Jan           | 44. Filip Jerzy                  |
| 19. Brukalska Maria         | 45. Filipkowska Barbara          |
| 20. Brzozowski Jan          | 46. Foskato Alina                |
| 21. Bubiec Wyszowska Maria  | 47. Furmańczyk Bernard           |
| 22. Bujwid Anna             | 48. Gałaj Urszula                |
| 23. Burda Bogusława         | 49. Gerner Mieczysław            |
| 24. Budzyński Marek         | 50. Gliński Andrzej              |
| 25. Burnat Adam             | 51. Głowacki Zdzisław            |
| 26. Burzyński Kazimierz     | 52. Golińska-Kühn Ewa            |

53. Gorczyński Andrzej
54. Gorczyńska Urszula
55. Grajner Krzysztof
56. Gralińska Hanna
57. Grocholski Ignacy
58. Grzebalski Tadeusz
59. Grunwald Zbigniew
60. Górecka Krystyna
61. Herman Antoni
62. Hlebowicz Hanna
63. Holinej Lech
64. Humin Jerzy
65. Ignaczewska Elżbieta
66. Ihnatowicz Grzegorz
67. Jakubowski Nikander
68. Jakubowski Tadeusz
69. Janas Barbara
70. Jankowski Wojciech
71. Jaworski Andrzej
72. Juraszyński Jan Łukasz
73. Kapela Gabriela
74. Kapica Maria
75. Kanclerz Teresa
76. Kasperski Krzysztof
77. Kazłowski Tadeusz
78. Kazubiński Janusz
79. Kęsicka Krystyna
80. Kiełkiewicz Elżbieta
81. Kociuban Halina
82. Kognowicka-Zalewska Krystyna
83. Kołodyńska Barbara
84. Kopkowicz Danuta
85. Korenc Wojciech
86. Kotwica Mirosława
87. Kotwica Grażyna
88. Kosacki Bogdan
89. Kowalewski Adam
90. Kozłowska Maria Magdalena
91. Krajewski Marek
92. Krebs Kurt
93. Krygier Stefan
94. Knyszewski Zygmunt
- 94a. Kucza-Kuczyński Konrad
95. Kuć Tadeusz
96. Kulesza Jerzy
97. Kumuniecki Leszek
98. Kunicka Ewa
99. Kuraś Krzysztof
100. Kühn Jacek
101. Laurman-Malczewska Hanna
102. Lipowicz Ewa
103. Lis Andrzej
104. Listowska Alicja
105. Listowski Hieronim
106. Liwa Marian
107. Lenczewska-Samotyja Janina
108. Loryńska Hanna
109. Łańcucki Zdzisław
110. Łukaszewicz Idzi
111. Machowicz Jan
112. Madejowska Hanna
113. Malisz Bohdan
114. Marczakiewicz Ludwik
115. Marjański Maria Andrzej
116. Massalska Anna
117. Mejro Ewa
118. Mędrzejewska Danuta
119. Mickiewicz Krystyna
120. Miller Tadeusz
121. Miller Aleksander
122. Misiakowski Mariusz
123. Michno Stanisław
124. Michalak Janina
125. Mirecka Barbara
126. Molicka Anna
127. Moszczyński Andrzej
128. Mrowiec Andrzej

- |                                       |   |
|---------------------------------------|---|
| 129. Mroziński Jeremi                 | 165. Sas Tadeusz                        |
| 130. Mrożek Janusz                    | 166. Sęk Jeremi                         |
| 131. Niebudek Bolesław                | 167. Sikorski Andrzej                   |
| 132. Nieupokojew Teresa               | 168. Śliwińska Wanda                    |
| 133. Niczypor Stanisław               | 169. Smolikowska-Jaxa-Małachowska Anna  |
| 134. Nowak Alfons                     | 170. Słyk Rajmund                       |
| 135. Nowak Janusz                     | 171. Słomińska Maria                    |
| 136. Nowakowski Jerzy                 | 172. Snopek Adam                        |
| 137. Osmólski Roman                   | 173. Sosnowski Jerzy                    |
| 138. Osińska Irmina                   | 174. Starzyński Zbigniew                |
| 139. Ostoja-Petkowski Hubert          | 175. Stefański Tadeusz                  |
| 140. Ostrowska Anna                   | 176. Strześniewska Krystyna             |
| 141. Otowska Ewa                      | 177. Sudnik Alojzy                      |
| 142. Ożóg Tadeusz                     | 178. Szlendak Czesław                   |
| 143. Palutko Ewa                      | 179. Szmidt Jan                         |
| 144. Piékarska-Członkowska Bożena     | 180. Szpakowicz Jan                     |
| 145. Piotrowska-Adamska Krystyna      | 181. Tetzlaff Jan                       |
| 146. Pietrzyński Janusz               | 182. Tłoczek Hanna                      |
| 147. Przepiórkiewicz Marek            | 183. Trojanowska Maria                  |
| 148. Przybyszewska Wiesława           | 184. Trynkowska Danuta                  |
| 149. Przybysz-Zdzienicka Maria        | 185. Tymanowski Stefan                  |
| 150. Pogorzelski Wojciech             | 186. Ubermanowicz Maria Helena          |
| 151. Pokorna Beata                    | 187. Urbanowicz Jan                     |
| 152. Popławska-Milkamanowicz Zahira   | 188. Wan-Dzi-Min                        |
| 153. Przyłubski Marcin                | 189. Wasiniński Lech                    |
| 154. Romaniuk Malena                  | 190. Węgierska Anna                     |
| 155. Romanowicz Andrzej               | 191. Wienczek-Putkowska Jolanta         |
| 156. Rokossowska-Maskowicz Małgorzata | 192. Wroński Zbigniew                   |
| 157. Rotberg Antonina                 | 193. Wołczyński Władysław               |
| 158. Rościszewski Jeremiasz           | 194. Wrona-Kiełczewski Marian           |
| 159. Rutka Barbara                    | 195. Wrotniak Wojciech                  |
| 160. Rzepecki Jerzy                   | 196. Zacharzewska-Kowalewska Małgorzata |
| 161. Rysiński Ryszard                 | 197. Zakolska Krystyna                  |
| 162. Sadowiak Józef                   | 198. Zakrzewska Jolanta                 |
| 163. Sadowska Iwona                   | 199. Zamojska Barbara                   |
| 164. Sadowska-Szpakowicz Monika       | 200. Znojkiwicz Andrzej                 |

## WYKAZ ABSOLWENTÓW

Wydziału Chemicznego Politechniki Warszawskiej  
którzy uzyskali dyplomy magistra-inżyniera chemika

w okresie od 1 listopada 1962 r. do dnia 20 października 1964 r.

- |  |                                 |
|--|---------------------------------|
| 1. Andrzejkiewicz-Jankowska<br>Barbara | 35. Habaybeh Abdelnnor          |
| 2. Arabas Wiesław                      | 36. Hajewska Ewa Helena         |
| 3. Augustyński Jan Witold              | 37. Hoser Hanna                 |
| 4. Awerbuch Leon                       | 38. Iwicka Maria Danuta         |
| 5. Bagdasarian Isabela                 | 39. Jakowienko Lidia            |
| 6. Baszkiewicz Jacek                   | 40. Jakóbiec-Oleńczka Wanda     |
| 7. Bednarkiewicz Ewa                   | 41. Janik Maria                 |
| 8. Biń Andrzej                         | 42. Janiuk Irena                |
| 9. Błażejewska Anna Bożena             | 43. Jarzyńska-Wosiek Stefania   |
| 10. Bokszczanin Witold                 | 44. Jasińska Barbara Izabela    |
| 11. Bryła Jerzy                        | 45. Juzaszek Paweł              |
| 12. Bukowski Jacek Antoni              | 46. Kalny Zenon                 |
| 13. Chełstowska Teresa Balbina         | 47. Kaltenberg-Zawadzka Ludmiła |
| 14. Chodowska Jadwiga                  | 48. Kępka Marek                 |
| 15. Demiańczuk Ignacy                  | 49. Kinel-Kühl Kamila           |
| 16. Diem Tadeusz                       | 50. Kołaczkowski Andrzej        |
| 17. Dmowski Wojciech                   | 51. Komar Michał Antoni         |
| 18. Dobrosz Krzysztof                  | 52. Kon Edward Bogusław         |
| 19. Dramiński Marek                    | 53. Konwicki Krzysztof          |
| 20. Dybczyńska-Władyczuk Wanda         | 54. Koprowski Sławomir          |
| 21. Dyszer Elżbieta Krystyna           | 55. Kościelny Jacek             |
| 22. Fiet Janusz                        | 56. Kozerski Lech Jan           |
| 23. Florjanowicz Alina Maria           | 57. Kozłowska-Górewicz Hanna    |
| 24. Gabara Włodzimierz                 | 58. Kryński Wojciech            |
| 25. Gawłowska Seweryna                 | 59. Kubisa Przemysław           |
| 26. Gaworski Wojciech                  | 60. Kuran Witold                |
| 27. Gierak Antoni                      | 61. Lato Czesław                |
| 28. Ginalski Seweryn                   | 62. Legawiec Bartłomiej         |
| 29. Grabowska Danuta Alicja            | 63. Lubińska Jadwiga            |
| 30. Grabska Jolanta                    | 64. Maciaszek Stanisław Józef   |
| 31. Grecki Andrzej                     | 65. Maciejewski Marek           |
| 32. Gruca Andrzej                      | 66. Majdak Alina Maria          |
| 33. Gwiazda-Chałupnik Maria            | 67. Majewski Krzysztof          |
| 34. Gwoździej Beata                    | 68. Makolągwa Stefan            |
|  | 69. Malenta Grażyna Maria       |



- |                                  |                                 |
|----------------------------------|---------------------------------|
| 70. Małkowski Jerzy              | 94. Socha Wiesława Maria        |
| 71. Miękus Alicja                | 95. Soszyńska Elżbieta          |
| 72. Mikołajczak Barbara          | 96. Starzyńska-Rzysko Ewa       |
| 73. Miłkowska Aniela             | 97. Stępień Joanna              |
| 74. Miłkowska Grażyna            | 98. Surdacki Tadeusz            |
| 75. Mioduski Tomasz              | 99. Szczygielska Maria Elżbieta |
| 76. Mojski Mirosław              | 100. Szykarczuk Marek           |
| 77. Napiórkowski Witold Łukasz   | 101. Śliwa Ewa Maria            |
| 78. Nawrocka Aleksandra          | 102. Świecka Ija Marta          |
| 79. Nosarzewska Elżbieta         | 103. Tretiak Teresa             |
| 80. Ożóg Jan                     | 104. Tryszczyło Aleksandra      |
| 81. Pajewska-Szumurło Małgorzata | 105. Tymowska Barbara           |
| 82. Percc Liliana                | 106. Walewski Michał            |
| 83. Petryk Jan                   | 107. Wicherek Krystyna          |
| 84. Piątkiewicz Jacek            | 108. Wiechowska Zofia           |
| 85. Pietrzyk Stanisław           | 109. Wojewódzka Maria           |
| 86. Polańska Barbara             | 110. Wójcicka Jadwiga           |
| 87. Prus-Bilińska Elżbieta       | 111. Zadrozna Irmína            |
| 88. Puchowicz Aleksander         | 112. Zaskowska Elżbieta         |
| 89. Pytlak-Bocheńska Anna        | 113. Zębalska Marta             |
| 90. Ratai Laimutė                | 114. Zieliński Jerzy Piotr      |
| 91. Rybczyk Marzenna Julia       | 115. Ziółkowska Alicja          |
| 92. Siciarek Stanisław Wacław    | 116. Żudro Maria                |
| 93. Sikorska Maria               | 117. Żukowska Danuta            |

## WYKAZ ABSOLWENTÓW

Wydziału Elektrycznego Politechniki Warszawskiej

którzy uzyskali dyplomy magistra-inżyniera

w okresie od 1 listopada 1962 r. do dnia 20 października 1964 r.

- |                      |                          |
|----------------------|--------------------------|
| 1. Ancuta Jerzy      | 8. Berwid Stefan         |
| 2. Balczyński Marian | 9. Bętlejewski Kazimierz |
| 3. Baprawska Barbara | 10. Bielecki Jacek       |
| 4. Baran Andrzej     | 11. Bieliński Władysław  |
| 5. Berkan Wojciech   | 12. Biernacki Zbigniew   |
| 6. Bester Stefan     | 13. Bochenek Stanisław   |
| 7. Bertrand Jerzy    | 14. Bolkowska Nelly      |

15. Bonowicz Zdzisław
16. Borkowski Bogdan
17. Brennek Grzegorz
18. Budziszewski Maciej
19. Bułaj Stanisław
20. Burak Witosław
21. Chmiel Kazimierz
22. Chmolewski Marek
23. Cichal Jerzy
24. Cybulski Jerzy
25. Czajczyński Zdzisław
26. Czerwińska Bogumiła
27. Damgalik Jan
28. Dąbrowska Marta
29. Dąbrowski Krzysztof
30. Dąbrowski Marian
31. Dewiński Zygmunt
32. Dębowski Stefan
33. Dmowski Antoni
34. Dołęgowski Marian
35. Drozdowski Stanisław
36. Dusza Andrzej
37. Dzikowski Zygmunt
38. Eppa Zenon
39. Feliszek Kazimierz
40. Fereniec Jakub
41. Frank Zbigniew
42. Friedensberg Krzysztof
43. Furmański Wiesław
44. Głowacki Kazimierz
45. Głowacki Witold
46. Góra Tadeusz
47. Grabowski Jan
48. Grochowski Marek
49. Gruber Józef
50. Gutowski Feliks
51. Gutowski Karol
52. Grzelczak Andrzej
53. Heczko Aleksander
54. Hołownia Jerzy
55. Hrubji Roman
56. Ignaczak Julian
57. Jabłoński Konrad
58. Jachowicz Andrzej
59. Janicki Bolesław
60. Janowski Józef
61. Jaros Mirosław
62. Jarosiński Marek
63. Jarosz Stanisław
64. Jarosz Tadeusz
65. Jasińska Barbara
66. Jastrzemski Czesław
67. Józefowicz Jerzy
68. Jung Maksymilian
69. Kaczorek Henryk
70. Kaczorowski Stanisław
71. Kamasz Janusz
72. Kawiak Kazimierz
73. Kazimierski Władysław
74. Kaźmierczak Edward
75. Kępski Roman
76. Kiełbasa Jerzy
77. Klebanowski Adam
78. Klekot Stanisław
79. Kling Kazimierz
80. Kłopotowski Jerzy
81. Kobosko Andrzej
82. Kokosiński Wojciech
83. Kołakowski Mirosław
84. Konarzewski Stanisław
85. Kopacz Robert
86. Kopcewicz Marek
87. Korfel Zofia
88. Korycki Piotr
89. Kostewicz Andrzej
90. Kowalczyk Krzysztof
91. Kowalewski Bogusław
92. Kowalska Maria
93. Kowalski Edward
94. Koziel Jerzy
95. Kozłowski Jerzy
96. Kruk Eugeniusz
97. Krupka Edmund
98. Kuc Ryszard
99. Kupczyk Tadeusz
100. Kurek Tadeusz

- |                                 |   |
|---------------------------------|---|
| 101. Kurowski Mieczysław        | 144. Pestrakiewicz Zygmunt              |
| 102. Kurop Zdzisław             | 145. Petz Janusz                        |
| 103. Kusior Jan                 | 146. Pęsko Mariusz                      |
| 104. Kutyló Wojciech            | 147. Pietrachowicz Jerzy                |
| 105. Kwiatkowski Andrzej        | 148. Pisarski Józef                     |
| 106. Lencki Andrzej             | 149. Piwowarczuk Stefan                 |
| 107. Lewaszkiewicz Grażyna      | 150. Pluciński Antoni                   |
| 108. Lidke-Szlagier Anna        | 151. Podstodolski Henryk                |
| 109. Ligaszewski Jerzy          | 152. Podwysocki Zbigniew                |
| 110. Lipiński Jacek             | 153. Pohanke Zbigniew                   |
| 111. Lothamér Czesław           | 154. Popczyk Józef                      |
| 112. Łabus Kasylda              | 155. Popiołek Stanisław                 |
| 113. Łagoda Sławomir            | 156. Poteraj Wiesław                    |
| 114. Łaniecka-Grabowska Jadwiga | 157. Puczniewska Teresa                 |
| 115. Łastowiecki Józef          | 158. Pszczółkowski Mieczysław           |
| 116. Łuczko Lesław              | 159. Rachwał Józef                      |
| 117. Łuczyński Bohdan           | 160. Radziwanowski Jan                  |
| 118. Łuczyński Ryszard          | 161. Rabajczyk Tadeusz                  |
| 119. Maciaszek Wojciech         | 162. Reutt Antonina                     |
| 120. Mackiewicz Kazimierz       | 163. Ropelewski Edmund                  |
| 121. Maj Ireneusz               | 164. Rot Maria                          |
| 122. Maksys Eryk                | 165. Rusek Mirosław                     |
| 123. Maliszewski Tadeusz        | 166. Sadowski Józef                     |
| 124. Małasiewicz Stefan         | 167. Sadowski Marek                     |
| 125. Marcinowski Stefan         | 168. Srestha Prachanda Kumar            |
| 126. Markiewicz Henryk          | 169. Siciarz Julian                     |
| 127. Matysek Jerzy              | 170. Siemiński Tadeusz                  |
| 128. Mazgajski Ryszard          | 171. Skotnicki Aleksander               |
| 129. Mazur-Zakowska Maria       | 172. Skwarek Jerzy                      |
| 130. Mierzejewski Edward        | 173. Słomski Mieczysław                 |
| 131. Migdałó Andrzej            | 174. Sokolnicki Eugeniusz               |
| 132. Mikołajuk Bronisław        | 175. Solecki Mieczysław                 |
| 133. Mikołajuk Kazimierz        | 176. Sosnowski Andrzej                  |
| 134. Miłoszewski Leon           | 177. Sosnowski Bohdan                   |
| 135. Misiak Elżbieta            | 178. Stachyra Jan                       |
| 136. Mleczak Henryk             | 179. Stojan Cołow Iliow Cyro-<br>rowski |
| 137. Mroczkowski Stanisław      | 180. Strzałkowski Władysław             |
| 138. Musiałowski Romuald        | 181. Suprónowicz Henryk                 |
| 139. Oksiuta Stefan             | 182. Surma Andrzej                      |
| 140. Olasiński Edward           | 183. Szczepaniak Mieczysław             |
| 141. Ostaszewicz Jerzy          | 184. Szczepiórkowski Kazimierz          |
| 142. Paśko Leszek               | 185. Szpricer Edmund                    |
| 143. Pawlikowski Edward         |   |

- |                          |                               |
|--------------------------|-------------------------------|
| 186. Szymański Henryk    | 201. Wałajtys Andrzej         |
| 187. Szymczyk Mieczysław | 202. Wasilewski Tomasz        |
| 188. Szymoniak Jan       | 203. Wągrowski Bogdan         |
| 189. Talar Henryk        | 204. Weroński Henryk          |
| 190. Trippenbach Jan     | 205. Wędrowski Stanisław      |
| 191. Tropaczyński Bogdan | 206. Wiertel-Wągrowska Alicja |
| 192. Tryfonidi Halina    | 207. Wilczyński Teodor        |
| 193. Trykacz Jerzy       | 208. Wojtuszek Antoni         |
| 194. Trzaska Zdzisław    | 209. Wolnicki Kazimierz       |
| 195. Tuross Krystyna     | 210. Wróblewski Zdzisław      |
| 196. Tymiński Lucjan     | 211. Zaorski Marek            |
| 197. Ulikowski Ryszard   | 212. Zdrenka Andrzej          |
| 198. Ulanowski Anatol    | 213. Zgliński Kazimierz       |
| 199. Urban Jerzy         | 214. Zusin Jan                |
| 200. Wąglowski Stanisław | 215. Żyła Bogdan              |

### WYKAZ ABSOLWENTÓW

Wydziału Geodezji i Kartografii Politechniki Warszawskiej  
którzy uzyskali dyplomy magistra-inżyniera

w okresie od 1 listopada 1962 r. do dnia 20 października 1964 r.

- |                         |                          |
|-------------------------|--------------------------|
| 1. Adamowicz Agnieszka  | 17. Buczkowski Jerzy     |
| 2. Babińska Lidia       | 18. Bujnowski Lech       |
| 3. Balcerek Ewa         | 19. Chmieliński Andrzej  |
| 4. Balcerek Włodzimierz | 20. Chodowicz Justyna    |
| 5. Banaśkiewicz Tomasz  | 21. Chowańska Danuta     |
| 6. Baran Waław          | 22. Chwaścińska Danuta   |
| 7. Bąk Andrzej          | 23. Czapla Jan           |
| 8. Bąk Bolesław         | 24. Czeplina Jan         |
| 9. Bąk Jan              | 25. Dąbrowska Elżbieta   |
| 10. Bedyński Józef      | 26. Dąbrowski Tadeusz    |
| 11. Bielański Jan       | 27. Dąbrowski Tomasz     |
| 12. Bieniek Michał      | 28. Denkiewicz Albin     |
| 13. Bieniewski Jan      | 29. Dmochowski Arkadiusz |
| 14. Błoński Marcin      | 30. Domaradzki Stanisław |
| 15. Bojar Janusz        | 31. Drzewoszewska Maria  |
| 16. Brzoskowski Bernard | 32. Dżegniuk Krystyna    |

- |                           |                            |
|---------------------------|----------------------------|
| 33. Fiutowski Aleksander  | 76. Matusiak Władysław     |
| 34. Forysiak Edward       | 77. Mazurek Renata         |
| 35. Fuchs Ludwik          | 78. Minowski Karol         |
| 36. Galicki Edward        | 79. Moskal Marian          |
| 37. Gawinowska Teresa     | 80. Mrozek Maria           |
| 38. Głuchowski Szczepan   | 81. Musiatowicz Henryk     |
| 39. Gosik Józef           | 82. Musiatowicz Jolanta    |
| 40. Grądek Józef          | 83. Olejniczak Hanna       |
| 41. Grodzicki Michał      | 84. Olenderek Hieronim     |
| 42. Grunwald Maria        | 85. Osiecki Jan            |
| 43. Grzechnik Bogdan      | 86. Oszczak Stanisław      |
| 44. Idzik Andrzej         | 87. Papis Danuta           |
| 45. Indyk Aleksander      | 88. Pieczyńska Irena       |
| 46. Janiszewski Stanisław | 89. Piotrowski Remigiusz   |
| 47. Jasiński Tadeusz      | 90. Porębski Alfred        |
| 48. Jędrzejewska Teodora  | 91. Prószyński Witold      |
| 49. Karaškiewicz Adam     | 92. Puczyńska Elżbieta     |
| 50. Kasica Maria          | 93. Redliński Edward       |
| 51. Kegler Antoni         | 94. Rędziniak Jerzy        |
| 52. Kiepuska Barbara      | 95. Różycki Andrzej        |
| 53. Kleczek Romuald       | 96. Rusiecki Kazimierz     |
| 54. Kłys Kazimierz        | 97. Rynkiewicz Marian      |
| 55. Kochan Władysław      | 98. Sitkowska Janina       |
| 56. Kołaczyński Bohdan    | 99. Siuda Jerzy            |
| 57. Kośnik Jan            | 100. Siwiński Janusz       |
| 58. Kowalski Henryk       | 101. Skibińska Emilia      |
| 59. Kowanda Bronisław     | 102. Soboniak Stanisław    |
| 60. Krajewska Katarzyna   | 103. Soczek Adam           |
| 61. Kraśnicki Romuald     | 104. Soczek Wiesława       |
| 62. Krzyżanowska Jolanta  | 105. Strzykała Anna        |
| 63. Kujawska Władysława   | 106. Szczepaniak Teresa    |
| 64. Lenartowicz Alina     | 107. Szczęsny Roman        |
| 65. Ludwis Jolanta        | 108. Szczypiński Stanisław |
| 66. Luto Józef            | 109. Szczytko Helena       |
| 67. Łapiński Zbigniew     | 110. Szejba Apoloniusz     |
| 68. Łuczyńska Alicja      | 111. Szeliga Karol         |
| 69. Machnowska Marianna   | 112. Szeloch Henryk        |
| 70. Majewski Wiesław      | 113. Szewczyk Zofia        |
| 71. Mańkiewicz Barbara    | 114. Szumska Teresa        |
| 72. Mańkowski Ireneusz    | 115. Szumski Zygmunt       |
| 73. Margis Ireneusz       | 116. Szymański Henryk      |
| 74. Marzec Zenon          | 117. Szyszko Marek         |
| 75. Maszner Bernard       |                            |

- |                                     |                              |
|-------------------------------------|------------------------------|
| 118. Śmielecki Stanisław            | 131. Witkowski Stanisław     |
| 119. Śniechowski Wacław             | 132. Wróblewicz Zbigniew     |
| 120. Świdarska v. Świderek Wiesława | 133. Zdziarski Edward        |
| 121. Taluniewicz Janina             | 134. Zdziech Barbara         |
| 122. Telega Tomasz                  | 135. Ziegler Stefan          |
| 123. Tokarska Joanna                | 136. Zimnoch Wojciech        |
| 124. Wajrak Czesław                 | 137. Ziółkowska Anna         |
| 125. Wanot-Świtak Elżbieta          | 138. Ziółkowski Andrzej      |
| 126. Wasilewska Leonia              | 139. Zwierzchowska Leokadia  |
| 127. Wernik Janusz                  | 140. Żak Michał              |
| 128. Wieremiejuk Eugenia            | 141. Żarnoch Elżbieta        |
| 129. Wiśniewska Joanna              | 142. Żarnowiecki Włodzimierz |
| 130. Wiśniewski Mieczysław          | 143. Żukowski Bogusław       |
|                                     | 144. Żurawski Adam           |

## WYKAZ ABSOLWENTÓW

Wydziału Inżynierii Budowlanej Politechniki Warszawskiej  
którzy uzyskali dyplomy magistra-inżyniera

w okresie od 1 listopada 1962 r. do dnia 20 października 1964 r.

- |                                    |                              |
|------------------------------------|------------------------------|
| 1. Adamczyk Jan                    | 17. Borzobohaty Wojciech     |
| 2. Adamkiewicz Bożena              | 18. Brym Bohdan              |
| 3. Andrzejewska Barbara            | 19. Brzozowski Andrzej       |
| 4. Antczak Włodzimierz             | 20. Brzozowski Ireneusz      |
| 5. Balicki Hipolit                 | 21. Bui Cong Dinh            |
| 6. Bandyszewski Wiesław            | 22. Bujak Andrzej            |
| 7. Barszczewicz Wojciech           | 23. Bujak Jerzy              |
| 8. Bartosiak Stanisław             | 24. Bukowczyk Krystyna       |
| 9. Baśtyk Jan                      | 25. Bukowski Mirosław        |
| 10. Batorski Henryk                | 26. Busse-Horyńska Jutta     |
| 11. Blando Małgorzata              | 27. Buszta Andrzej           |
| 12. Bloch Mieczysław               | 28. Chlebińska Barbara       |
| 13. Bodera Bogusław                | 29. Chodkowska Krystyna      |
| 14. Bojko Witold                   | 30. Cholewicki Andrzej       |
| 15. Bonkiowicz-Sittauer Stanisława | 31. Chołody Kazimierz        |
| 16. Borkowski Antoni               | 32. Chudzik-Leśniak Marianna |
|                                    | 33. Chyczewski Wojciech      |

34. Cieślewska Jadwiga
35. Cyran Stanisław
36. Czarnecki Jakub
37. Czarzasty Krystyna
38. Czyblis Eugeniusz
39. Ćmiel Waldemar
40. Dalhman Andrzej
41. Darczewski Mirosław
42. Denis Władysław
43. Derda Zygmunt
44. Dligacz Zenon
45. Dobrowolski Ryszard
46. Dobrzański Jan
47. Domański Stanisław
48. Domaszewicz Janusz
49. Drażowski Eugeniusz
50. Drewnowski Sławomir
51. Drużycka Antonina
52. Dumin Stefan
53. Dziegielewski Jerzy
54. Dziwińska-Pepłowska Maria
55. Fabrycy-Barszczewicz Ewa
56. Fijałek-Kalewska Lidia
57. Frejlak Maciej
58. Gajewska Alicja
59. Gajownik Roman
60. Gaweł Bogumiła
61. Ginalska-Chyżyńska Grażyna
62. Gołąb Mieczysław
63. Gołowska Małgorzata
64. Górzyńska Teresa
65. Grad Jerzy
66. Grajewski Antoni
67. Gramza Andrzej
68. Groblewska Krystyna
69. Grodzki Henryk
70. Grudziński Feliks
71. Grysz Andrzej
72. Grzegorzewski Kazimierz
73. Grzegorzewski Lesław
74. Grzeszczak Janusz
75. Gutkowski Cezary
76. Halicka Janina
77. Hamann Waldemar
78. Hasterman Jerzy
79. Hoffman Tomasz
80. Horodyska-Cieślak Ewa
81. Jaczkowski Marek
82. Jakubowski Mirosław
83. Jakubowski Ryszard
84. Janczarek Wiesław
85. Janiszewski Władysław
86. Janik Janina
87. Janusz Kazimierz
88. Jargieło Józef
89. Jasiak Józef
90. Jasiński Jan
91. Jaszczolt-Bodak Janina
92. Jaworski Andrzej
93. Jezierski Romuald
94. Jordan-Sobolewska Aleksandra
95. Józefowicz Kazimierz
96. Jurkowski Leszek
97. Kalichowicz Włodzimierz
98. Kalinowska Leonia
99. Kalinowska Regina
100. Kalinowska Zofia
101. Kalinowski Wiesław
102. Kałuża Jerzy
103. Karwosiński Waldemar
104. Kasińska Zofia
105. Kasperkiewicz Janusz
106. Kawecki Wojciech
- 106a. Kędra Włodzimierz
107. Khatib Abdul Hadi
108. Kienig Tadeusz
109. Klimiński Zygmunt
110. Klimko-Sawczuk Krystyna
111. Kłopocki Jerzy
112. Kociatkiewicz Krzysztof
113. Komorowski Andrzej
114. Kondas Zenon
115. Kondratowicz-Kamińska Maria
116. Konopka Jan
117. Korociński Karol
118. Kosiński Sławomir

- |   |                                       |
|---|---------------------------------------|
| 119. Kostrzewa Jan                      | 161. Maślanka Henryk                  |
| 120. Kot Tadeusz                        | 162. Melnik Zygmunt                   |
| 121. Kotarski Janusz                    | 163. Miara Leszek                     |
| 122. Kotulski Stanisław                 | 164. Michalak Wiesława                |
| 123. Kowal Jan                          | 165. Mieszalski Ryszard               |
| 124. Kowalewska Ewa                     | 166. Miętkiewicz Ryszard              |
| 125. Kowalewski Tadeusz                 | 167. Mikulska Kazimiera               |
| 126. Kowalewski Zbigniew                | 168. Mikulski Dymitr                  |
| 127. Kozłowski Antoni                   | 169. Mikulski Maciej                  |
| 128. Kranuff Michał                     | 170. Milewski Janusz                  |
| 129. Krumpel O'Connor Rudolf            | 171. Mizerski Marek                   |
| 130. Kryński Stanisław                  | 172. Młynarz Tadeusz                  |
| 131. Krzysztoń Janusz                   | 173. Mroczek Józef                    |
| 132. Książek Danuta                     | 174. Mroczkowski Piotr                |
| 133. Kucharska Bożena                   | 175. Mrugała Zenon                    |
| 134. Kulas Tadeusz                      | 176. Mucha Kazimierz                  |
| 135. Kunowski Mirosław                  | 177. Mystkowska-Wójcikowska<br>Halina |
| 136. Kupiec Janusz                      | 178. Naskręt Tadeusz                  |
| 137. Kuran Bogdan                       | 179. Nastaj Krystyna                  |
| 138. Kwaśniewski Michał                 | 180. Narzyski Sławoj                  |
| 139. Latek Ryszard                      | 181. Nguyen van Duong                 |
| 140. Leonarczyk-Czyblis Krystyna        | 182. Nielidow-Towpik Irena            |
| 141. Lewandowski Jan                    | 183. Nieścierowicz Eugeniusz          |
| 142. Lewandowski Kazimierz              | 184. Niziuk Arkadiusz                 |
| 143. Lewczuk Andrzej                    | 185. Nojek Roman                      |
| 144. Lindner Elżbieta                   | 186. Nowak Leonia                     |
| 145. Lipiński Wojciech                  | 187. Nowak Wiesław                    |
| 146. Lis-Gryglewska Władysława          | 188. Nowicka Jadwiga                  |
| 147. Lubińska Maria                     | 189. Okuszek Janusz                   |
| 148. Łapiński Zdzisław                  | 190. Olak Krzysztof                   |
| 149. Łojko Jerzy                        | 191. Olszewski Marek                  |
| 150. Łosieczko Lidia                    | 192. Omelczuk Stanisława              |
| 151. Łozowski Stanisław                 | 193. Opało Andrzej                    |
| 152. Macke Jerzy                        | 194. Opolski Lech                     |
| 153. Majewski Andrzej                   | 195. Oralewska Barbara                |
| 154. Makiewicz Aurelia                  | 196. Ostrowski Andrzej Antoni         |
| 155. Makowiecka-Konopka Teresa          | 197. Ostrowski Andrzej Jan            |
| 156. Maksymiuk Bohdan                   | 198. Owczarek Stefan                  |
| 157. Marcinkowska-Ankudowicz<br>Jolanta | 199. Owczarek Zygmunt                 |
| 158. Mart Henryk                        | 200. Pabis Zenon                      |
| 159. Martinek Włodzimierz               | 201. Panak Andrzej                    |
| 160. Maszewski Krzysztof                | 202. Paprocki Bartosz                 |



- |                             |   |
|-----------------------------|---|
| 203. Patrzalek Ryszard      | 246. Skoczyńska-Jankowska Kry-<br>styna |
| 204. Pawlak Tadeusz         | 247. Skipietrow Michał                  |
| 205. Pawłowski Tadeusz      | 248. Skowron Zofia                      |
| 206. Pełka Wojciech         | 249. Skrepa Danuta                      |
| 207. Penconek Włodzimierz   | 250. Skup-Szustak Danuta                |
| 208. Petrykowski Krzysztof  | 251. Słowiński Marek                    |
| 209. Pęski Stanisław        | 252. Słobodkin Aleksander               |
| 210. Piasecki Tomasz        | 253. Sobiesiak Natalia                  |
| 211. Piętek Zdzisław        | 254. Sobocińska Barbara                 |
| 212. Pielas Jerzy           | 255. Sobocińska Joanna                  |
| 213. Pierściński Paweł      | 256. Sobolewski Witold                  |
| 214. Pietras Elżbieta       | 257. Sobotka Bogusław                   |
| 215. Pietrzak Izabella      | 258. Sokół Joanna                       |
| 216. Pietrzak Maciej        | 259. Staszewski Tadeusz                 |
| 217. Podobas Paweł          | 260. Stefańska Jadwiga                  |
| 218. Polewski Seweryn       | 261. Struk Jan                          |
| 219. Potoczny Karol         | 262. Strzelczyk Maciej                  |
| 220. Prugrar Aleksander     | 263. Sukiert Elżbieta                   |
| 221. Ptański Andrzej        | 264. Suska Janusz                       |
| 222. Pytel Jan              | 265. Sygocki Ryszard                    |
| 223. Pyza Eugeniusz         | 266. Szczechowicz Edward                |
| 224. Pyzel Danuta           | 267. Szczepańska Renata                 |
| 225. Radejowska Barbara     | 268. Szczepański Jerzy                  |
| 226. Rapacki Jerzy          | 269. Szczepański Stanisław              |
| 227. Raszewski Tadeusz      | 270. Szczygielski Alfred                |
| 228. Rausz Ewa              | 271. Szerewicz Michał                   |
| 229. Rączka Edward          | 272. Szpilarski Teodor                  |
| 230. Rejsler Waleria        | 273. Szulborski Kazimierz               |
| 231. Rębacz Wojciech        | 274. Szulc Włodzimierz                  |
| 232. Romaszewski Grzegorz   | 275. Szumiłowska Ewa                    |
| 233. Rosa Zdzisław          | 276. Szwarec Andrzej                    |
| 234. Rościszewski Leszek    | 277. Szwech Zygmunt                     |
| 235. Rusjan Dyonizy         | 278. Szydłowski Marian                  |
| 236. Rutkowski Stanisław    | 279. Szymański Krzysztof                |
| 237. Rycerz Edward          | 280. Śliwowska Zofia                    |
| 238. Rychter Stefan         | 281. Świeca Marek                       |
| 239. Rymsza Bogdan          | 282. Świetlikowski Andrzej              |
| 240. Rzeźniak Zbigniew      | 283. Świątek Zygmunt                    |
| 241. Salamon Romuald        | 284. Taczanowska Teresa                 |
| 242. Sancewicz Maria        | 285. Tajchert Wojciech                  |
| 243. Sandowicz Michał       | 286. Targowska Aleksandra               |
| 244. Sawicki Stanisław      | 287. Tatar Janusz                       |
| 245. Siemianowski Stanisław |   |

- |                                  |                           |
|----------------------------------|---------------------------|
| 288. Tkacz Barbara               | 314. Wolniewicz Andrzej   |
| 289. Tlałka Włodzimierz          | 315. Wolniewicz Wojciech  |
| 290. Tomecki Andrzej             | 316. Woźniak Marian       |
| 291. Trzęsowski Andrzej          | 317. Wójcik Jan           |
| 292. Tustanowska Małgorzata      | 318. Wójcik Lidia         |
| 293. Tuszyński Stefan            | 319. Wójcik Rajmund       |
| 294. Urbański Jerzy              | 320. Wroński Bogdan       |
| 295. Wadecki Edward              | 321. Wrońska Zofia        |
| 296. Waga Krystyna               | 322. Wrzosek Edmund       |
| 297. Wajcovicz Stanisława        | 323. Wysocki Kazimierz    |
| 298. Wardein Danuta              | 324. Wyszyński Dariusz    |
| 299. Wasilowski Jerzy            | 325. Wzorek Stanisława    |
| 300. Wąsik Zbigniew              | 326. Zajbert Jerzy        |
| 301. Weiss Bożena                | 327. Zaleski Andrzej      |
| 302. Wieczorek Elżbieta          | 328. Załęski Lech         |
| 303. Wiszomirski Mirosław        | 329. Zareba Roman         |
| 304. Wiśniewska Hanna            | 330. Zarzycki Andrzej     |
| 305. Wiśniewski Mieczysław       | 331. Zawicki Bogusław     |
| 306. Wiślicki Michał             | 332. Zawisławska Elżbieta |
| 307. Witkowska Barbara           | 333. Zieliński Andrzej    |
| 308. Własenko Jerzy              | 334. Zielińska Elżbieta   |
| 309. Włodarczyk-Till Mieczysława | 335. Zuchora Maria        |
| 310. Wnykowicz Jadwiga           | 336. Zychowicz Witold     |
| 311. Wojewódzki Wiesław          | 337. Żebrowski Jerzy      |
| 312. Wojtaś Stefan               | 338. Żółtowski Wojciech   |
| 313. Wojtysiak Krystyna          | 339. Żyłka Alfred         |

## WYKAZ ABSOLWENTÓW

Wydziału Inżynierii Sanitarnej i Wodnej

Politechniki Warszawskiej

**którzy uzyskali dyplomy magistra-inżyniera**

w okresie od 1 listopada 1962 r. do dnia 20 października 1964 r.

- |                          |                          |
|--------------------------|--------------------------|
| 1. Alabaster Uszer Zalik | 5. Bartochowska Elżbieta |
| 2. Baradziej Hanna       | 6. Bartkiewicz Bronisław |
| 3. Barkas-Włodarczyk Ewa | 7. Bednarek Andrzej      |
| 4. Bartoń Bogusław       | 8. Bem Stanisław         |

- |  |                                |
|--|--------------------------------|
| 9. Bereda-Kijewska Bożena              | 51. Dmowski Jędrzej            |
| 10. Bielecka Krystyna                  | 52. Domaszewski Zdzisław       |
| 11. Bielaszczyk Elżbieta               | 53. Drzewiński Stanisław       |
| 12. Biernat Bogusław                   | 54. Duda Wanda                 |
| 13. Bieńkowski Andrzej                 | 55. Durawa Jerzy               |
| 14. Billewicz Jerzy                    | 56. Dybała Edward              |
| 15. Blak Jolanta                       | 57. Dzierżek Elżbieta          |
| 16. Bodych Wiesław                     | 58. Dzierżawski Tadeusz        |
| 17. Brański Jan                        | 59. Dzieciołowska-Wójcik Maria |
| 18. Bronowiecka Maria                  | 60. Dzikowski Zbigniew         |
| 19. Brzezińska-Przedpeńska Da-<br>nuta | 61. Dziurzyńska Anna           |
| 20. Buchało Bogdan                     | 62. Furmański Edward           |
| 21. Bulicz Wanda                       | 63. Gabrysiak Zofia            |
| 22. Bułas Andrzej                      | 64. Gadalińska-Grubińska Zofia |
| 23. Buraczewski Henryk                 | 65. Gajęcka Hanna              |
| 24. Burakowski Jerzy                   | 66. Gajowniczek Stanisław      |
| 25. Cacopulos Damianos                 | 67. Gałek Andrzej              |
| 26. Cichocki Atanazy                   | 68. Gębik-Burakowska Anna      |
| 27. Cieślak Feliks                     | 69. Gębura Jerzy               |
| 28. Cieszewski Stefan                  | 70. Girdwoyn Andrzej           |
| 29. Ciborski Bogdan                    | 71. Gliniewicz Jan             |
| 30. Ciborski Zbigniew                  | 72. Gliński Maciej             |
| 31. Ciszek Władysława                  | 73. Godlewski Piotr            |
| 32. Cwalina Władysław                  | 74. Golian Jan                 |
| 33. Charaziński Andrzej                | 75. Gortat Robert              |
| 34. Chilkowicz Helena                  | 76. Gotlib Andrzej             |
| 35. Chojnowski Mieczysław              | 77. Grabowicz Anna             |
| 36. Cholewińska Teresa Barbara         | 78. Grauer Tadeusz             |
| 37. Chrostowska Jadwiga Teresa         | 79. Grzeszczyk Lech            |
| 38. Czajkowski Bogdan                  | 80. Gzyl Alicja                |
| 39. Czapla-Markowska Maria             | 81. Halaczek Stefan            |
| 40. Czapski Leszek                     | 82. Heidrich Zbigniew          |
| 41. Czarnocki Tadeusz                  | 83. Hernik Henryk              |
| 42. Czernuszenko Włodzimierz           | 84. Hettlinger Elżbieta        |
| 43. Czerwiński Zbigniew                | 85. Iwanicki Roman             |
| 44. Czubaszek Stanisław                | 86. Idźkowski Adam             |
| 45. Czyż Andrzej                       | 87. Jachimowicz Władysław      |
| 46. Daszkowski Piotr                   | 88. Jagusiewicz Andrzej        |
| 47. Dąbrowska Lidia                    | 89. Jakubowski Kazimierz       |
| 48. Dąbrowski Wiktor                   | 90. Jakubowski Stanisław       |
| 49. Dejter Zygmunt                     | 91. Jankiewicz Hanna           |
| 50. Deptuła Tadeusz                    | 92. Janusz Izabella            |
|  | 93. Jasiński Hubert Karol      |

- |                                    |                                |
|------------------------------------|--------------------------------|
| 94. Jaśkiewicz Jacek               | 137. Kurnatowska Krystyna      |
| 95. Jaszczolt-Witakowska Elżbieta  | 138. Kurzelewski Janusz        |
| 96. Jaźwiński Zbigniew             | 139. Kwietniewska Ewa          |
| 97. Jurkiewicz Waldemar            | 140. Lechus Zdzisław           |
| 98. Jastrzębiec-Maczyńska Anna     | 141. Leszczyński Wacław        |
| 99. Kaczorek Maria                 | 142. Lewandowska Maria Teresa  |
| 100. Kaczor Zygmunt                | 143. Lewandowski Bohdan        |
| 101. Kakowska-Bączek Janina        | 144. Lipiński Włodzimierz      |
| 102. Kalniuk Krystyna              | 145. Lorenc Stanisław          |
| 103. Kapuściński Eugeniusz         | 146. Lorek Janina              |
| 104. Karatnicki Jerzy              | 147. Lonc Helena               |
| 105. Karliński Jerzy Sławomir      | 148. Lubosiewicz Andrzej       |
| 106. Karpiński Wadim               | 149. Łapiński Henryk           |
| 107. Kempieński Edward             | 150. Łącki Grzegorz            |
| 108. Kirejczyk Beata               | 151. Łebkowski Wiesław         |
| 109. Kiriczok-Mysłowska Maria      | 152. Łoziński Edward           |
| 110. Kłoss Halina                  | 153. Łukawski Ignacy           |
| 111. Kłokocka-Morawska Wiesława    | 154. Łukasiak Natalia          |
| 112. Kołodziejczyk Wojciech        | 155. Łuczyński Hubert          |
| 113. Konopka Andrzej               | 156. Luniewicz Alicja          |
| 114. Korulczyk Aleksander          | 157. Łyp Bohdan                |
| 115. Kott Andrzej                  | 158. Mackiewicz Tadeusz        |
| 116. Kostecki Jacek                | 159. Maciołek Władysław        |
| 117. Kostrzewska-Wojdyga Wanda     | 160. Maciejek Edward           |
| 118. Kostyra vel Kostyrzewski Lech | 161. Maciejewska Joanna        |
| 119. Koszewski Witold              | 162. Madura Andrzej            |
| 120. Kowalska Irena Teresa         | 163. Magdaliński Ignacy        |
| 121. Kowalska Jolanta              | 164. Malinowski Piotr          |
| 122. Kozłowska Alicja              | 165. Maj Tadeusz               |
| 123. Kozłowski Józef               | 166. Majerski Romuald Andrzej  |
| 124. Koźluk-Onopiuk Irena          | 167. Małecki Lech              |
| 125. Kozakiewicz Jan               | 168. Maślińska Elżbieta        |
| 126. Kralewski Jacek               | 169. Maszczyńska Krystyna      |
| 127. Kruk Jan                      | 170. Marcinowski Artur         |
| 128. Krupecka Hanna                | 171. Mayer Janusz              |
| 129. Kruczkowski Piotr             | 172. Menert Wiesław            |
| 130. Krystecka Krystyna            | 173. Michalczyk-Matysiak Maria |
| 131. Krzęciewski Wojciech          | 174. Miłoszewski Bogusław      |
| 132. Kubicki Mirosław              | 175. Mizerski Andrzej          |
| 133. Kufel Adam                    | 176. Mossakowski Piotr         |
| 134. Kujar Julian                  | 177. Moroz Halina              |
| 135. Kulesza Jerzy                 | 178. Mroczek Zbigniew          |
| 136. Kutrowski Feliks              |                                |

- |   |                               |
|---|-------------------------------|
| 179. Mroczkowska-Kuśakowska<br>Krystyna | 221. Renc Krystyna            |
| 180. Myśliwski Grzegorz                 | 222. Reiss Władysława         |
| 181. Niegowski Józef                    | 223. Roksisz Tadeusz          |
| 182. Niemczyński Mikołaj                | 224. Romanek Zbigniew         |
| 183. Nowak Elżbieta                     | 225. Romanowski Marian        |
| 184. Nowicki Maciej                     | 226. Rudnicka-Krakus Hanna    |
| 185. Nowicka-Łojek Krystyna             | 227. Rutkowski Piotr          |
| 186. Nurkiewicz Andrzej                 | 228. Rybacki Robert           |
| 187. Okrasa Zygmunt                     | 229. Rychlicki Jerzy          |
| 188. Ogórkiewicz Jacek                  | 230. Rygielski Jerzy          |
| 189. Osmólski Tomasz                    | 231. Rypeś Hubert             |
| 190. Ossowska Krystyna                  | 232. Sachnowska Maria         |
| 191. Ostrowska Krystyna                 | 233. Sacewicz Stanisław       |
| 192. Orłowski Tadeusz                   | 234. Sałbut Daniel            |
| 193. Panfil Jerzy                       | 235. Sarnujło Witold          |
| 194. Pater-Ochocińska Danuta            | 236. Sass-Jahołkowska Hanna   |
| 195. Paszkowski Andrzej                 | 237. Sejmik Zofia             |
| 196. Pawlewski Zdzisław                 | 238. Sendejewicz Stanisław    |
| 197. Pawłowska Hanna                    | 239. Serafin Marian           |
| 198. Peda Konstanty                     | 240. Serwa Zofia              |
| 199. Pereświat-Sołtan Mirosław          | 241. Sikora Zbigniew          |
| 200. Pernal Kazimierz                   | 242. Skarzyński Michał        |
| 201. Piasecka Maria                     | 243. Śliwowski Bogusław       |
| 202. Piasek Mirosław                    | 244. Słuszko Tadeusz          |
| 203. Piech Ryszard                      | 245. Śmielewski Sławomir      |
| 204. Piechowski Krzysztof               | 246. Smoluchowska Anna        |
| 205. Piegat Janusz                      | 247. Sobczyk-Dauksza Wiesława |
| 206. Pieskow Igor                       | 248. Sokół Arkadiusz          |
| 207. Pieńkowski Kazimierz               | 249. Sokołowski Andrzej       |
| 208. Piłat Irena                        | 250. Spasowicz Ewa            |
| 209. Piotrowska Halina                  | 251. Stec Leokadia            |
| 210. Piotrowski Andrzej                 | 252. Stanecki Jerzy           |
| 211. Pióro Krzysztof                    | 253. Stańczuk Józef           |
| 212. Pióro Andrzej                      | 254. Starosta Ryszard         |
| 213. Pluciennik Marek                   | 255. Strzelecki Piotr         |
| 214. Popielarska Alicja                 | 256. Stawikowska Czesława     |
| 215. Popowicz Alicja                    | 257. Stocki Zdzisław          |
| 216. Pulczyński Ryszard                 | 258. Sydor Andrzej            |
| 217. Puszkin Zofia                      | 259. Święcki Eugeniusz        |
| 218. Radałowicz Roman                   | 260. Świętaczak Tadeusz       |
| 219. Radliński Krzysztof                | 261. Szczypel Janina          |
| 220. Radźwicki Franciszek               | 262. Szeska Barbara           |
|   | 263. Szeszko Danuta           |

- |  |                                       |
|--|---------------------------------------|
| 264. Szlendak Bogdan                     | 289. Witkowski Marek                  |
| 265. Szpatowski Antoni                   | 290. Wojkowski Wojciech               |
| 266. Szulc Teodor                        | 291. Wolnicki Wiesław                 |
| 267. Szymańska Hanna                     | 292. Wolnicki Józef                   |
| 268. Tański Tadeusz                      | 293. Wójciak Tadeusz                  |
| 269. Tomczak Stanisław                   | 294. Wójcicka Wiesława                |
| 270. Tułęcka Barbara                     | 295. Wróbel Henryk                    |
| 271. Tymieniecka Marzenna                | 296. Wróblewski Krzysztof             |
| 272. Urbaniak Bolesław                   | 297. Wrzosek Sławomir                 |
| 273. Ulbrych-Tomaszewska Elżbieta        | 298. Wrzosek Czesław                  |
| 274. Urbanowicz Leonard                  | 299. Zadrozna Jolanta                 |
| 275. Urbanowski Włodzimierz              | 300. Zapaśnik Ewa                     |
| 276. Wachowski Wiesław                   | 301. Zawadzki Stanisław               |
| 277. Walas Zdzisław                      | 302. Zawłocka Anastazja               |
| 278. Walczak Jolanta                     | 303. Zbrzeźniak Maria                 |
| 279. Wallis Norbert                      | 304. Zgórski Janusz                   |
| 280. Walicki Andrzej                     | 305. Ziajowski Marek                  |
| 281. Wasiłowski Stanisław                | 306. Zieleniecka Barbara              |
| 282. Wencewicz Jan                       | 307. Ziemnicka-Karatnicka<br>Elżbieta |
| 283. Wiącek Jerzy Daniel                 | 308. Zmorzyński Marek                 |
| 284. Wielądek-Lasecka Joanna             | 309. Zwierzchowska Maria              |
| 285. Wielograf Alicja                    | 310. Żak Wiesława                     |
| 286. Wiktoruk-Ciosmak Zenobia<br>Jadwiga | 311. Żeromski Wojciech                |
| 287. Wiśniowski Janusz                   | 312. Zyszkowska Ewa                   |
| 288. Witkowski Marek Włodzimierz         |                                       |

## WYKAZ ABSOLWENTÓW

Wydziału Komunikacji Politechniki Warszawskiej  
którzy uzyskali dyplomy magistra-inżyniera

w okresie od 1 listopada 1962 r. do dnia 20 października 1964 r.

- |                             |                          |
|-----------------------------|--------------------------|
| 1. Aleksandrowicz Stanisław | 6. Baranowicz Roman      |
| 2. Amilkiewicz Jan          | 7. Bednarczyk Marek      |
| 3. Antoniak Andrzej         | 8. Bienias Stanisław     |
| 4. Archutowski Edward       | 9. Bień Barbara          |
| 5. Bańkowski Maciej         | 10. Bieńkowski Stanisław |

11. Błachy Ryszard
12. Błażejczyk Stanisław
13. Błędowski Jan
14. Błoński Tadeusz
15. Brejt Ewa
16. Bujalski Wojciech
17. Bychowski Jarosław
18. Cegłowski Leszek
19. Chmielewski Marian
20. Chmielewski Tadeusz
21. Cięciol Jan
22. Cieślak Ryszard
23. Czajka Józef
24. Czajka Stefan
25. Czarnowski Janusz
26. Czernic Andrzej
27. Czupajło Jan
28. Damentko Bogdan
29. Dąbrowska Elżbieta
30. Dąbrowski Tadeusz
31. Domański Marek
32. Dorobczyński Przemysław
33. Drewicz Małgorzata
34. Dutkiewicz Krzysztof
35. Dziemiński Tadeusz
36. Dzięgielewski Krzysztof
37. Dzikielewska Lucyna
38. Fijałek Marian
39. Gadamski Andrzej
40. Gardyjas Zdzisław
41. Germaniuk Eugeniusz
42. Gidigas Mensa Dawidson
43. Głodowski Tadeusz
44. Gorzelski Andrzej
45. Gospodarek Stanisław
46. Góralczyk Alicja
47. Góras Stanisław
48. Grabowski Stanisław
49. Grauer Jerzy
50. Grądek Leopold
51. Grądzki Janusz
52. Grünberg Zygfryd
53. Halej Feliks
54. Idżkowski Witalis
55. Jabłoński Henryk
56. Jankowski Jan
57. Jarczyński Marek
58. Jaworski Zbigniew
59. Jaykowski Kazimierz
60. Kabara Aleksander
61. Kacprzak Zenon
62. Kanclerz Stanisław
63. Karbowski Bogumiła
64. Kapeliś Adam
65. Kaźmierczyk Franciszek
66. Kiermasz Teresa
67. Kilian Tadeusz
68. Kiwak Zdzisław
69. Kleczko Zdzisław
70. Klewek Jan
71. Knapińska Jadwiga
72. Knothe Maciej
73. Kolega Stefan
74. Konarski Krzysztof
75. Kopczyński Jerzy
76. Koptilin Jerzy
77. Kortyka Jerzy
78. Kowalski Henryk
79. Kozłowska Wiesława
80. Kozłowski Andrzej
81. Krowicki Józef
82. Kruszyński Krzysztof
83. Kruszyński Paweł
84. Kubrak Leon
85. Kuca Jacek
86. Kuciński Jacek
87. Kulesza Zbigniew
88. Kurdel Leszek
89. Kuryłowicz Jerzy
90. Kuryłowicz Krystyna
91. Kuryłowicz Waldemar
92. Laskowski Witold
93. Lech Andrzej
94. Lewandowski Franciszek
95. Łazicki Jan
96. Łojewski Paweł

- |                               |                            |
|-------------------------------|----------------------------|
| 97. Łuckiewicz Wiesław        | 140. Przewoźniak Maria     |
| 98. Łuczak Waclaw             | 141. Przybylska Joanna     |
| 99. Łyżwa Wojciech            | 142. Pycior Jan            |
| 100. Maciąg Danuta            | 143. Radziukiewicz Marian  |
| 101. Majewski Adam            | 144. Rausch-Chudyba Teresa |
| 102. Malik Janusz             | 145. Romanowicz Marcin     |
| 103. Małas Jacek              | 146. Roszkowski Eugeniusz  |
| 104. Mańkowski Jacek          | 147. Różalski Marian       |
| 105. Masiewicz Antonio        | 148. Rudzki Mieczysław     |
| 106. Mastalarczuk Jerzy       | 149. Rutka Daniel          |
| 107. Matuszyk Hanna           | 150. Rutkowski Izydor      |
| 108. Mazur Kazimierz          | 151. Sadowski Krzysztof    |
| 109. Mazurek Krystyna         | 152. Sieczko Stanisław     |
| 110. Mądry Bogumił            | 153. Siembida Mieczysław   |
| 111. Michalczewski Henryk     | 154. Smak Grzegorz         |
| 112. Michnowicz Waclaw        | 155. Smolec Marian         |
| 113. Mikołajczuk Kazimierz    | 156. Smoleński Jan         |
| 114. Miksza Edward            | 157. Socha Mirosław        |
| 115. Milewski Wiesław         | 158. Sokołowska Bożenna    |
| 116. Młynarski Tadeusz        | 159. Sokołowski Jerzy      |
| 117. Modlińska Irena          | 160. Sroczyński Grzegorz   |
| 118. Monasterski Jan          | 161. Stachowiak Anna       |
| 119. Mrozowski Wojciech       | 162. Stankiewicz Tadeusz   |
| 120. Mróz Józef               | 163. Stanowski Stanisław   |
| 121. Mrzygłód Henryk          | 164. Stoiński Zdzisław     |
| 122. Nieckarz Stanisław       | 165. Strzałkowski Janusz   |
| 123. Nikołów Nikołaj          | 166. Strzyżakowski Zygmunt |
| 124. Norejko Karol            | 167. Studziński Bogdan     |
| 125. Okieńczyc Wojciech       | 168. Stupak Bogdan         |
| 126. Olejniczak Ryszard       | 169. Surgiewicz Sylwester  |
| 127. Orłowska Krystyna        | 170. Szabelski Edward      |
| 128. Orman Władysław          | 171. Szafrankowski Andrzej |
| 129. Osóbka Andrzej           | 172. Szafrankowski Longin  |
| 130. Ostrowski Stanisław      | 173. Szcześniak Waclaw     |
| 131. Pawlak Teresa            | 174. Szerszeń Władysław    |
| 132. Pawłowska Aleksandra     | 175. Szostak Tadeusz       |
| 133. Pawłowski Remigiusz      | 176. Szretter Edward       |
| 134. Para Józef               | 177. Szukiel Zenon         |
| 135. Pietruszewski Franciszek | 178. Szulakowski Henryk    |
| 136. Piotrowska Irena         | 179. Szymoński Marian      |
| 137. Piwkowski Wiktor         | 180. Śliwińska Barbara     |
| 138. Płuciennik Krzysztof     | 181. Śliwiński Zdzisław    |
| 139. Popek Maria              | 182. Świdorski Piotr       |



- |                             |                          |
|-----------------------------|--------------------------|
| 183. Talarek Michał         | 199. Wróbel Zbigniew     |
| 184. Topa Robert            | 200. Wróblewski Jan      |
| 185. Towpik Kazimierz       | 201. Wysocka Danuta      |
| 186. Trydeński Aleksander   | 202. Zabierzewski Jerzy  |
| 187. Wantuch Józef          | 203. Zajczyk Lucyna      |
| 188. Wielomski Włodzimierz  | 204. Zalewski Jerzy      |
| 189. Wierzbiński Wiesław    | 205. Zaorski Janusz      |
| 190. Wiktorowski Jerzy      | 206. Zawadzki Jerzy      |
| 191. Winiarski Albin        | 207. Zieliński Stanisław |
| 192. Wiszniewski Janusz     | 208. Zieniuk Kazimierz   |
| 193. Witkowska-Raczek Maria | 209. Żarnoch Wojciech    |
| 194. Wnuk Mirosław          | 210. Żebrowski Kazimierz |
| 195. Woropiński Andrzej     | 211. Żmijewski Tadeusz   |
| 196. Woźniak Teresa         | 212. Żochowski Wiesław   |
| 197. Wójcik Jadwiga         | 213. Żytkiewicz Janina   |
| 198. Wróbel Bogusław        |                          |

## WYKAZ ABSOLWENTÓW

Wydziału Łączności Politechniki Warszawskiej

którzy uzyskali dyplomy magistra-inżyniera

w okresie od 1 listopada 1962 r. do dnia 20 października 1964 r.

- |                               |                          |
|-------------------------------|--------------------------|
| 1. Adamowicz Konrad           | 16. Biela Bolesław       |
| 2. Amborski Krzysztof         | 17. Bielecki Jerzy       |
| 3. Amanowicz Jerzy            | 18. Bielski Józef        |
| 4. Andrzejewski Antoni        | 19. Bienia Kazimierz     |
| 5. Antoniuk-Jasnorzewska Anna | 20. Bieńkowski Andrzej   |
| 6. Bachański Andrzej          | 21. Biernacki Andrzej    |
| 7. Bajorek Jan                | 22. Biernacki Jan        |
| 8. Bańkowski Jacek            | 23. Bogdan Sławomir      |
| 9. Baranowski Adolf           | 24. Bohatkiewicz Ryszard |
| 10. Baranowski Jan            | 25. Boliński Zdzisław    |
| 11. Bator Andrzej             | 26. Borczyński Janusz    |
| 12. Bekta Edward              | 27. Borkowski Witold     |
| 13. Belniak Stanisław         | 28. Borowski Ludwik      |
| 14. Belta Krzysztof           | 29. Bossowski Antoni     |
| 15. Benda Jerzy               | 30. Brańska Grażyna      |

- |                                  |                                   |
|----------------------------------|-----------------------------------|
| 31. Brześciański Maciej          | 74. Fejfer Andrzej                |
| 32. Brzęczkowski Stefan          | 75. Fiałkowski Konrad             |
| 33. Bucki Leszek Jacek           | 76. Fidler-Mikułowska Maria       |
| 34. Buczyński Jan                | 77. Fornalski Andrzej             |
| 35. Budzyńska Nina               | 78. Foss Jerzy                    |
| 36. Bujakowski Jerzy             | 79. Fuks Aniela                   |
| 37. Bukowiecki Bohdan            | 80. Galemba Henryk                |
| 38. Bukowski Marian              | 81. Galiński Bogdan               |
| 39. Burczenko Olga               | 82. Gardecki Tadeusz              |
| 40. Butkiewicz Bohdan            | 83. Gardias-Kozłowska Ewa         |
| 41. Butkiewicz Longin            | 84. Gawin Ewa                     |
| 42. Charuba Jacek                | 85. Gaska Stefania                |
| 43. Chojecki Zbigniew            | 86. Gierczyński Andrzej           |
| 44. Chwalczuk Antoni             | 87. Gilewicz Marek                |
| 45. Cisek Andrzej                | 88. Glogier Wojciech              |
| 46. Cyran Andrzej                | 89. Gołaj Bogdan                  |
| 47. Czapla Stefan                | 90. Gorzewski Stanisław           |
| 48. Czarnecki Andrzej            | 91. Górski Andrzej                |
| 49. Czarnecka-Krzywonos Bożena   | 92. Grabowski Wojciech            |
| 50. Czekał Józef                 | 93. Gregor Krystyna               |
| 51. Czerniewski Janusz           | 94. Grodzka-Piróg Irmina          |
| 52. Ćwikowski Lech               | 95. Grudziński Krzysztof          |
| 53. Darek Bogdan                 | 96. Gruzziel Wacław               |
| 54. Dawidzyk Henryk              | 97. Gutowski Zygmunt              |
| 55. Dąbrowski Krzysztof          | 98. Grutzmacher Paweł             |
| 56. Dąbrowski Piotr              | 99. Grzczyński Mirosław           |
| 57. Dąbrowski Marian             | 100. Grzeliński Wiesław           |
| 58. Deka Waldemar                | 101. Grzyb Jadwiga                |
| 59. Dobrowolska Barbara          | 102. Grzybek Marek                |
| 60. Dobrowolski Janusz           | 103. Grzywicki Piotr              |
| 61. Dodacki Jan                  | 104. Grudowski Leonard            |
| 62. Dojliski Jerzy               | 105. Guzewicz Jerzy               |
| 63. Domański Mirosław            | 106. Hagmajer Wojciech            |
| 64. Draszczyk-Jędrzejczyk Renata | 107. Halska Anna                  |
| 65. Drozd Urszula                | 108. Harassek Zdzisław            |
| 66. Dudek Zbigniew               | 109. Harasimowicz Jerzy           |
| 67. Dudek Eugeniusz              | 110. Hawryluk Janusz              |
| 68. Duklas Janusz                | 111. Henschke Janusz              |
| 69. Dulewicz Ryszard             | 112. Herman Jan                   |
| 70. Duszyński Benon              | 113. Horodyski Ryszard            |
| 71. Dymitrów Elżbieta            | 114. Hrymniak Jerzy               |
| 72. Etienne Jerzy                | 115. Huras Arkadiusz              |
| 73. Falkowski Tadeusz            | 116. Huszczuk vel Huszcza Andrzej |

- |  |                              |
|--|------------------------------|
| 117. Ilka Marcin                         | 159. Klimaszewski Bernard    |
| 118. Illg Zbigniew                       | 160. Kochański Janusz        |
| 119. Insińska-Szybakowska Alda           | 161. Kociszewska Maria       |
| 120. Iwanek Zbigniew                     | 162. Koczaj Michał           |
| 121. Iwański Ryszard                     | 163. Kołodziejski Zdobysław  |
| 122. Izdebski Jerzy                      | 164. Komar Antoni            |
| 123. Jagielski Jerzy                     | 165. Komor Zygmunt           |
| 124. Jakubowska Gizella                  | 166. Konieczny Wiesław       |
| 125. Jakubowski Andrzej                  | 167. Koczyński Witold        |
| 126. Janicka Hanna                       | 168. Korowicz Janusz         |
| 127. Janiszewski Bogumił                 | 169. Koral Maria             |
| 128. Janiszewski Franciszek              | 170. Korzeniowski Jerzy      |
| 129. Jarkowski Jacek                     | 171. Kołomyjec Mirosław      |
| 130. Jarosz Andrzej                      | 172. Korzeniowski Mieczysław |
| 131. Jaroszewski Zygmunt                 | 173. Korwin-Pawłowski Michał |
| 132. Jasnorzewski Antoni                 | 174. Kowalczyk Ewa           |
| 133. Jaszkowski Andrzej                  | 175. Kowalski Marian         |
| 134. Jaworska-Gomolińska Małgo-<br>rzata | 176. Kosior Jerzy            |
| 135. Jaworski Zbigniew                   | 177. Kowalski Jerzy          |
| 136. Jełowicki Józef                     | 178. Kosiarek Lech           |
| 137. Jamielity Zygmunt                   | 179. Kotlewski Henryk        |
| 138. Jodłowski Włodzimierz               | 180. Krawczyk Maciej         |
| 139. Kabacik Leszek                      | 181. Krajewski Zdzisław      |
| 140. Kaczyńska Grażyna                   | 182. Kret Andrzej            |
| 141. Kaftan Kazimierz                    | 183. Krogulec Leonarda Wanda |
| 142. Kaim Marian                         | 184. Kromp Stanisław         |
| 143. Kaczyński Mirosław                  | 185. Kruszelnicki Czesław    |
| 144. Kalicki Antoni                      | 186. Kruszewski Jerzy        |
| 145. Kalityński Tadeusz                  | 187. Krupski Jan             |
| 146. Kań Andrzej                         | 188. Krzyżanowski Janusz     |
| 147. Kapuścik Roman                      | 189. Krzyżanowski Stanisław  |
| 148. Karliński Andrzej                   | 190. Krzywonos Andrzej       |
| 149. Karwowski Maciej                    | 191. Kulczyk Wojciech        |
| 150. Kaszyński Jerzy                     | 192. Kulma Tadeusz           |
| 151. Kenig-Mazowiecka Diana              | 193. Kuczyński Andrzej       |
| 152. Kern Jerzy                          | 194. Kuśnierkiewicz Jerzy    |
| 153. Klarner Magdalena                   | 195. Kulicki Witold          |
| 154. Klasa Mieczysław                    | 196. Kuhn Henryk             |
| 155. Klaus Wincenty                      | 197. Kubicki Przemysław      |
| 156. Klembowski Wiesław                  | 198. Kurska Halina           |
| 157. Kleszcz Bogusław                    | 199. Kula Mieczysław         |
| 158. Klimaszewski Marek                  | 200. Kudelski Stanisław      |
|  | 201. Kulesza Stanisław       |

- |  |                                  |
|--|----------------------------------|
| 202. Kurman Konstanty                    | 244. Maślanka Izabella           |
| 203. Kwaczyńska Wanda                    | 245. Matczak Zenon               |
| 204. Kwiatkowska-Kołodziejak Do-<br>rota | 246. Mędrzycki Eugeniusz         |
| 205. Laskowska-Serafin Róża              | 247. Michalski Mieczysław        |
| 206. Leszczyński Andrzej                 | 248. Mikiewicz Wojciech          |
| 207. Lenczewska Krystyna                 | 249. Mieścicki Jerzy             |
| 208. Lechowski Jerzy                     | 250. Mielus Wiesław              |
| 209. Lewandowski Henryk                  | 251. Miłobędzki Jerzy            |
| 210. Lewandowski Witold                  | 252. Milewski Andrzej            |
| 211. Lipiński Adam                       | 253. Miarzyński Zbigniew         |
| 212. Lisiecki Bogusław                   | 254. Mirski Alojzy               |
| 213. Lichodziejewski Romuald             | 255. Milewska-Rożko Maria        |
| 214. Liberadzka Elżbieta                 | 256. Miara Tomasz                |
| 215. Listkiewicz Krystyna                | 257. Moszczyński Stanisław       |
| 216. Liszkowski Andrzej                  | 258. Morański Edward             |
| 217. Lorens Sylwester                    | 259. Mottl Jan                   |
| 218. Lutosławska Wanda                   | 260. Morawski Tadeusz            |
| 219. Łada-Grodzicki Mieczysław           | 261. Morski Jerzy                |
| 220. Łapiński Krzysztof                  | 262. Mrówka Jerzy                |
| 221. Łazuchiewicz Andrzej                | 263. Mrowiec Henryk              |
| 222. Łokuć Janusz                        | 264. Muszyński Mściwoj           |
| 223. Łuka Marian                         | 265. Mundkowski Romuald          |
| 224. Łukaszewicz Bogdan                  | 266. Murański Wiesław            |
| 225. Łukasiak Tadeusz                    | 267. Murdzek Stanisław           |
| 226. Martynow Wiesław                    | 268. Nadratowski Jan             |
| 227. Marusak Andrzej                     | 269. Napiórkowski Henryk         |
| 228. Malinowska Barbara                  | 270. Naróg Maria                 |
| 229. Mądejczyk Barbara                   | 271. Naotyński Zbigniew          |
| 230. Majewski Przemysław                 | 272. Nikołajew Wadim             |
| 231. Marciniak Adam                      | 273. Niewiarowski Zdzisław       |
| 232. Malejczyk Andrzej                   | 274. Nienałtowski Witold         |
| 233. Maśląg Andrzej                      | 275. Nowak Andrzej               |
| 234. Maciak Jadwiga                      | 276. Nowicki Roman               |
| 235. Maksymowicz Adam                    | 277. Nowicki Marian              |
| 236. Maciak Deonizy                      | 278. Nowak Barbara               |
| 237. Majek-Kamińska Wanda                | 279. Nowik Samuel                |
| 238. Markowski Andrzej                   | 280. Nowak Andrzej               |
| 239. Mayer Anna Monika                   | 281. Nowicki Romuald             |
| 240. Makulski Waldemar                   | 282. Okrasa Władysław            |
| 241. Mazurkiewicz Ryszard                | 283. Olczyk Albin                |
| 242. Makowski Bogusław                   | 284. Olszewski Jacek             |
| 243. Matyskiel Roman                     | 285. Ostoja-Chyrzyński Krzysztof |
|  | 286. Pawłowski Wojciech          |

287. Paczyński Jerzy  
 288. Paluch Stefan  
 289. Palusiński Stefan  
 290. Palenta Henryk  
 291. Pater Emil  
 292. Paszkowski Zbigniew  
 293. Pągowski Jan  
 294. Perkowski Zygmunt  
 295. Persidok Jacek  
 296. Pęcherski Jacek  
 297. Pilich Andrzej  
 298. Piskorski Maciej  
 299. Piechota Stanisław  
 300. Pieńkos Jan  
 301. Pilecki Tadeusz  
 302. Pietrasiak Ryszard  
 303. Pietrzekiewicz Krystyna  
 304. Pietrusiński Zbigniew  
 305. Pilarowski Stanisław  
 306. Piorunek-Raczkowski Franciszek  
 307. Piszkiwicz Zbigniew  
 308. Pillich Andrzej  
 309. Pietrasiak Robert  
 310. Pisklak Henryk  
 311. Poniatowski Marek  
 312. Popławski Mirosław  
 313. Podsiadły Jerzy  
 314. Porębski Stanisław  
 315. Podgórski Andrzej  
 316. Podobas Janusz  
 317. Politowski Marian  
 318. Poradowski Lech  
 319. Preckajło Sędzimir  
 320. Prokopczuk Julia  
 321. Przasnek Bolesław  
 322. Przygoda Janusz  
 323. Przeklasa Zdzisław  
 324. Radecki Piotr  
 325. Radek Jerzy  
 326. Ratyński Bogusław  
 327. Rakowski Antoni  
 328. Rębek Zbigniew  
 329. Rdzanek Maria  
 330. Rozwadowski Andrzej  
 331. Rosłan-Kucharczyk Krystyna  
 332. Rożko Leonard  
 333. Romanowski Stefan  
 334. Różycki Jerzy  
 335. Rudka Leszek  
 336. Rudnik Jerzy  
 337. Rudziński Jan  
 338. Rudak Kazimierz  
 339. Rutkowski Wiesław  
 340. Ryżka Andrzej  
 341. Rydzewski Tadeusz  
 342. Sagalara Jerzy  
 343. Sadowska-Rosińska Małgorzata  
 344. Schmidt Wiesław  
 345. Schminda Janusz  
 346. Schweizer Jerzy  
 347. Secomski Lech  
 348. Siennicki Tadeusz  
 349. Sieradzki Włodzimierz  
 350. Sieklicka Alicja  
 351. Siarkiewicz Jan  
 352. Skociński Andrzej  
 353. Słomski Bogusław  
 354. Sławiński Jerzy  
 355. Smaga Zofia  
 356. Smoczyński Lech  
 357. Sobańska Maria  
 358. Sokołowska Krystyna  
 359. Stachowiak Marian  
 360. Staniewski Marek  
 361. Stanik Leszek  
 362. Stasiak Leszek  
 363. Stasiewicz Julian  
 364. Staszewski Andrzej  
 365. Stawarz Józef  
 366. Stępień Elżbieta  
 367. Stępień Grzegorz

- |                                |                              |
|--------------------------------|------------------------------|
| 368. Stobnicki Roman           | 410. Waclawik Władysław      |
| 369. Stojanowska Władysława    | 411. Walter Bolesław         |
| 370. Strauss Robert            | 412. Wasiński Mirosław       |
| 371. Struś Janusz              | 413. Welik Wacław            |
| 372. Stryjek Adam              | 414. Welin Andrzej           |
| 373. Suchanek Henryk           | 415. Wenerski Henryk         |
| 374. Suczyk Jerzy              | 416. Wieczorkowski Andrzej   |
| 375. Szawłowski Marek          | 417. Wierusz Aleksandra      |
| 376. Szczerbik Jacek           | 418. Winnicki Michał         |
| 377. Szczecińska Jadwiga       | 419. Wiślińska Krystyna      |
| 378. Szeluga Anna              | 420. Witkowski Andrzej       |
| 379. Szemlej-Dzięgielewska Ewa | 421. Włodarski Wojciech      |
| 380. Szklarczyk Zbigniew       | 422. Wochna Małgorzata       |
| 381. Szmyd Józef               | 423. Wojtal Stefan           |
| 382. Szwemin Piotr             | 424. Wojtowicz Bohdan        |
| 383. Szumigaj Jan              | 425. Wołczyński Ryszard      |
| 384. Szurowski Jerzy           | 426. Wójcik Jacek            |
| 385. Szymanowski Jacek         | 427. Wygnański Władysław     |
| 386. Szymańska-Wiewiór Maria   | 428. Zaborowski Edward       |
| 387. Szyszkowski Artur         | 429. Zabza Adam              |
| 388. Śliwiński Andrzej         | 430. Zacharski Stanisław     |
| 389. Śliwowska-Tyka Barbara    | 431. Zając Czesław           |
| 390. Śmiałkowski Teodor        | 432. Zakrzewski Wojciech     |
| 391. Śmigaj Bogdan             | 433. Zapendowski Włodzimierz |
| 392. Śmigielska Barbara        | 434. Zaradkiewicz Tadeusz    |
| 393. Świątkiewicz Krystyna     | 435. Zarieczny Czesław       |
| 394. Świdorski Feliks          | 436. Zawadzki Jerzy          |
| 395. Świdorski Jerzy           | 437. Zawadzki Włodzimierz    |
| 396. Talecki Józef             | 438. Zawistowski Wojciech    |
| 397. Tchórzewski Andrzej       | 439. Zawodniak Romuald       |
| 398. Tobolski Mieczysław       | 440. Zegarek Tadeusz         |
| 399. Tomopulos Teodoros        | 441. Zembrzusi Mieczysław    |
| 400. Tomowicz Andrzej          | 442. Zemła Tadeusz           |
| 401. Trojanowski Wiesław       | 443. Ziemkiewicz Andrzej     |
| 402. Turlewicz Wanda           | 444. Zientara Jerzy          |
| 403. Turski Andrzej            | 445. Zientek Alicja          |
| 404. Tykarski Leonard          | 446. Zmarzłowski Edward      |
| 405. Tymosz Tadeusz            | 447. Znojkiwicz Maciej       |
| 406. Tyszka Jerzy              | 448. Żydanowicz Witold       |
| 407. Umiastowski Norbert       | 449. Żyła-Staszewska Halina  |
| 408. Uszyński Andrzej          | 450. Żyto Wiesław            |
| 409. Wachnicka Irena           |                              |

## WYKAZ ABSOLWENTÓW

### Wydziału Maszyn Roboczych i Pojazdów Politechniki Warszawskiej

#### którzy uzyskali dyplomy magistra-inżyniera

w okresie od 1 listopada 1962 r. do dnia 20 października 1964 r.

- |                                |                                |
|--------------------------------|--------------------------------|
| 1. Baltaziuk Andrzej           | 35. Dziejicki Mieczysław       |
| 2. Banaszewski Wojciech        | 36. Dziągiewski Maciej         |
| 3. Bandych Andrzej             | 37. Feler Stanisław            |
| 4. Bera Mikołaj                | 38. Filipek Janusz             |
| 5. Berliński Artur             | 39. Filipp Jerzy               |
| 6. Bielski Stanisław           | 40. Florczak Janusz            |
| 7. Bitner Andrzej              | 41. Florczak Tadeusz           |
| 8. Błasiński Piotr             | 42. Forowicz Andrzej           |
| 9. Borek Andrzej               | 43. Gajownik Romuald Stanisław |
| 10. Borowiecki Andrzej         | 44. Geniusz Janusz             |
| 11. Brodowski Janusz           | 45. Gładysz Stefan Stanisław   |
| 12. Brzeszkiewicz Zenon        | 46. Gołębiewski Sławomir       |
| 13. Brzeziński Rajmund         | 47. Górski Wojciech            |
| 14. Bujański Dariusz           | 48. Grochał Władysław          |
| 15. Chęciński Zbigniew         | 49. Gryniewicz Eugeniusz       |
| 16. Chochoł Konstanty          | 50. Gut Władysław Wojciech     |
| 17. Chojnowski Kazimierz       | 51. Grzechnik Wiesław          |
| 18. Chwastowski Andrzej        | 52. Hawryłekiewicz Kazimierz   |
| 19. Ciastek Marian             | 53. Huang Süe-Sie              |
| 20. Cieśla Zbigniew Franciszek | 54. Iliaszuk Włodzimierz       |
| 21. Cybulski Andrzej           | 55. Jakubik Tadeusz Józef      |
| 22. Czajkowski Andrzej         | 56. Janczarek Bogusław         |
| 23. Czaplicki Zenon            | 57. Jankowski Andrzej          |
| 24. Czuma Stanisław            | 58. Jarmolowicz Marian         |
| 25. Dietrich Lech              | 59. Jarymowicz Mikołaj         |
| 26. Dmowski Waldemar           | 60. Jędrzejewski Wiesław       |
| 27. Dobosz Zbigniew            | 61. Kalinowski Jerzy           |
| 28. Dobrzyński Jan             | 62. Kamiński Narcyz            |
| 29. Doskocz Sergiusz           | 63. Kamiński Stanisław         |
| 30. Drużny Adam                | 64. Kasprzak Walenty Janusz    |
| 31. Dudziński Wojciech         | 65. Kędziorek Andrzej          |
| 32. Dunajko Janusz Józef       | 66. Kim Su Czen                |
| 33. Dura Stanisław             | 67. Kleczkowski Józef          |
| 34. Dybczak Kazimierz          | 68. Kondrusik Eugeniusz        |

- |                                 |                               |
|---------------------------------|-------------------------------|
| 69. Konopko Zbigniew            | 112. Montalbetti Jan          |
| 70. Kostro Janusz               | 113. Morgiewicz Ludwik        |
| 71. Kościelny Stanisław         | 114. Mozolewski Władysław     |
| 72. Kowalski Ryszard            | 115. Mroczkowski Lech         |
| 73. Kozłowski Andrzej           | 116. Nałęcz Edward            |
| 74. Kozon Andrzej               | 117. Nowak Jan                |
| 75. Krakowiak Henryk            | 118. Ochnik Marian            |
| 76. Krawczyk Tadeusz            | 119. Oksiuta Jerzy            |
| 77. Kułakowski Jerzy            | 120. Olko Janusz              |
| 78. Kurkowski Andrzej           | 121. Opaliński Stanisław      |
| 79. Kuskowski Włodzimierz       | 122. Oriowski Leszek          |
| 80. Legat Adam                  | 123. Orzełowska Elżbieta      |
| 81. Lewandowski Andrzej         | 124. Orzełowski Seweryn       |
| 82. Lizończyk Krzysztof         | 125. Ostaszewski Tadeusz      |
| 83. Łabuda Stanisław            | 126. Pałtynowicz Jerzy        |
| 84. Łaszczyński Zygmunt         | 127. Paradysz Leopold         |
| 85. Łeppek Władysław            | 128. Pasoń Tadeusz Władysław  |
| 86. Łocik Robert                | 129. Paško Władysław          |
| 87. Łojek Andrzej               | 130. Perkowski Franciszek     |
| 88. Maciejewski Ryszard         | 131. Pham ngoc Hoang          |
| 89. Macheta Ryszard             | 132. Piasecki Eugeniusz       |
| 90. Mackiewicz Sławomir         | 133. Piekarski Stanisław      |
| 91. Madej Jerzy Wojciech        | 134. Piotrowski Jerzy         |
| 92. Majkowski Jerzy             | 135. Płochocki Wojciech       |
| 93. Makaruk Zbigniew Aleksander | 136. Polkowski Grzegorz       |
| 94. Małanowski Andrzej          | 137. Praczukowski Jerzy       |
| 95. Mańkowski Edward            | 138. Prykiel Waclaw           |
| 96. Mańkowski Karol             | 139. Przeździecki Jerzy       |
| 97. Marciniak Tadeusz           | 140. Pyszyński Konrad         |
| 98. Markiewicz Janusz           | 141. Quattan Malik Yasin      |
| 99. Maskowicz Andrzej           | 142. Rafałowski Tomasz        |
| 100. Masztakowski Andrzej       | 143. Rawa Rajmund             |
| 101. Matuszowicz Gerard Piotr   | 144. Reszczyk Włodzimierz     |
| 102. Matysiak Stefan            | 145. Rodzoń Jerzy Romuald     |
| 103. Medyński Kazimierz         | 146. Romanowska Ewa           |
| 104. Mędliński Tadeusz          | 147. Romaszewski Eugeniusz    |
| 105. Miaskiewicz Michał         | 148. Rossielewicz Włodzimierz |
| 106. Michalik Stanisław         | 149. Rudziński Lesław         |
| 107. Mikołajczuk Adam           | 150. Rymarczyk Czesław        |
| 108. Milewski Zygmunt           | 151. Rymkiewicz Andrzej       |
| 109. Misiak Waclaw              | 152. Sasik Ryszard            |
| 110. Misiewicz Michał           | 153. Serafin Andrzej          |
| 111. Momot Wiesław              | 154. Setniewski Jerzy         |



- |                                 |                                |
|---------------------------------|--------------------------------|
| 155. Siedlecki Janusz           | 181. Szymczak Ludwik           |
| 156. Sikorski Marek             | 182. Ściebura Tadeusz          |
| 157. Sikorski Stefan            | 183. Ścisłowski Krystyn        |
| 158. Simbierowicz Piotr         | 184. Śluzek Leopold            |
| 159. Siwek Wojciech             | 185. Świerczyński Andrzej      |
| 160. Siwiński Michał            | 186. Tokarski Jerzy            |
| 161. Skoczylas Waclaw Bronisław | 187. Tomaszewski Jerzy         |
| 162. Skurzak Zenon              | 188. Tręda Marek Andrzej       |
| 163. Smuga Romuald              | 189. Walenta Stanisław Andrzej |
| 164. Sobczak Jerzy              | 190. Walkiewicz Stanisław      |
| 165. Sobczykiewicz Wojciech     | 191. Wasilewski Zbigniew       |
| 166. Socha Witold               | 192. Wegiera Kazimierz         |
| 167. Sochaczewski Piotr         | 193. Wiloch Jan                |
| 168. Stanowski Zygmunt          | 194. Winiecki Jan Bogusław     |
| 169. Strobela Zbigniew          | 195. Wituszyński Krzysztof     |
| 170. Supel Jerzy Adam           | 196. Wojciechowski Andrzej     |
| 171. Syfert Andrzej             | 197. Wojciechowski Jan         |
| 172. Szalkiewicz Tadeusz        | 198. Wolski Emil               |
| 173. Szczerba Marian            | 199. Woźniak Józef Stanisław   |
| 174. Szeliga Jan Antoni         | 200. Woźniak Waclaw            |
| 175. Szeptycki Aleksander       | 201. Wójcicki Stanisław        |
| 176. Szumiński Andrzej          | 202. Wójtowicz Jan             |
| 177. Szwed Henryk               | 203. Wyciślik Jan              |
| 178. Szejkowski Sylwester       | 204. Zdzieszynski Czesław      |
| 179. Szyca Jerzy                | 205. Zyskowski Piotr           |
| 180. Szymański Jerzy            | 206. Zachorski Ryszard         |

## WYKAZ ABSOLWENTÓW

Wydziału Mechanicznego Energetyki i Lotnictwa  
Politechniki Warszawskiej

którzy uzyskali dyplomy magistra-inżyniera

w okresie od 1 listopada 1962 r. do dnia 20 października 1964 r.

- |                               |                         |
|-------------------------------|-------------------------|
| 1. Abdel Moneim Beshir Hassan | 8. Baurski Jacek        |
| 2. Adamiec Leon               | 9. Bednarkiewicz Marek  |
| 3. Andziak Janusz             | 10. Białek Tadeusz      |
| 4. Archutowski Mirosław       | 11. Bienias Hieronim    |
| 5. Babiak Jerzy               | 12. Blank Henryk        |
| 6. Balcerowski Jan            | 13. Błaszczak Eugeniusz |
| 7. Basiński Ryszard           | 14. Bobrowski Krzysztof |

- |                              |                             |
|------------------------------|-----------------------------|
| 15. Bocheński Cezary         | 58. Hejna Zygmunt           |
| 16. Bocian Jerzy             | 59. Ilczuk Wiesław          |
| 17. Buchacz Mariusz          | 60. Izziolin Ali Tal        |
| 18. Budziszewski Feliks      | 61. Jabra Toufik Jazbek     |
| 19. Butwiłowicz Waldemar     | 62. Janczewski Jerzy        |
| 20. Bzowski Jacek            | 63. Janicki Zygmunt         |
| 21. Cedrowski Ryszard        | 64. Jankowski Antoni        |
| 22. Cegielski Wojciech       | 65. Jankowski Zbigniew      |
| 23. Chechłacz Jan            | 66. Janson Andrzej          |
| 24. Chwatow Janusz           | 67. Januszewski Zenon       |
| 25. Chwilczyński Jacek       | 68. Jarmicki Andrzej        |
| 26. Ciosek Jerzy             | 69. Jaśkiewicz Stanisław    |
| 27. Cordalis Celios          | 70. Jaźwiński Stanisław     |
| 28. Cupryk Leonard           | 71. Jednoróg Stanisław      |
| 29. Czajkowski Kazimierz     | 72. Jeliński Genadiusz      |
| 30. Dals Krzysztof           | 73. Jeż Marian              |
| 31. Dąbski Zbigniew          | 74. Jędrychowicz Henryk     |
| 32. Dębski Michał            | 75. Jędrzejczyk Robert      |
| 33. Dobrzański Wacław        | 76. Jędrzejowski Zbigniew   |
| 34. Durkiewicz Jan           | 77. Jurga Andrzej           |
| 35. Dylewski Waldemar Marian | 78. Kalmus Janusz           |
| 36. Dylewski Waldemar        | 79. Kamiński Franciszek     |
| 37. Dziarkowska Barbara      | 80. Karczewski Roman        |
| 38. Fachinetti Stefan        | 81. Karny Józef             |
| 39. Filocha Jacek            | 82. Kawczyński Marek        |
| 40. Fiszdon Jerzy            | 83. Keh Michał              |
| 41. Forycki Krzysztof        | 84. Kędzior Krzysztof       |
| 42. Garncarek Rafał          | 85. Kielczyk Marek          |
| 43. Gasiński Tomasz          | 86. Kielkiewicz Jerzy       |
| 44. Gawron Ryszard           | 87. Kieś Jerzy              |
| 45. Gerber Henryk            | 88. Klammer Janusz          |
| 46. Gessel Ludwik            | 89. Klauznicer Jerzy        |
| 47. Gębala Wiesław           | 90. Klonowska Maria         |
| 48. Głowacki Henryk          | 91. Klubiński Stanisław     |
| 49. Golygowski Wojciech      | 92. Kołybko Jerzy           |
| 50. Gomoliński Łukasz        | 93. Konkol Jerzy            |
| 51. Gontarz Wacław           | 94. Koperski Henryk         |
| 52. Góra Andrzej             | 95. Kornacki Ryszard        |
| 53. Grabowiec Ryszard        | 96. Korusiewicz Stanisław   |
| 54. Grabowska Ewa            | 97. Korzonkiewicz Władysław |
| 55. Gruchalski Ludwik        | 98. Kosakowski Lech         |
| 56. Gryczka Henryk           | 99. Kotlewski Franciszek    |
| 57. Guzik Andrzej            | 100. Kowalczewska Ligia     |

- |  |                            |
|--|----------------------------|
| 101. Kowalczewski Zbigniew                 | 143. Nowakowski Tadeusz    |
| 102. Kowalik Józef                         | 144. Nowak Hubert          |
| 103. Kowalski Miron                        | 145. Olczyk Julita         |
| 104. Koziński Ryszard                      | 146. Olszański Zdzisław    |
| 105. Krodkiewski Ryszard                   | 147. Omyliński Jacek       |
| 106. Krupa Stanisław                       | 148. Orzech Kazimierz      |
| 107. Krzemiński Karol                      | 149. Parulski Henryk       |
| 108. Krzywicki Maciej                      | 150. Pawelczyk Marian      |
| 109. Krzyżanowski Józef                    | 151. Pawłowicz Bogusław    |
| 110. Ksyk Andrzej                          | 152. Pawłowski Bronisław   |
| 111. Kubiak Hubert                         | 153. Pawtel Bonifacy       |
| 112. Kubrakiewicz Andrzej                  | 154. Pełka Jerzy           |
| 113. Kucharski Andrzej                     | 155. Peszke Maciej         |
| 114. Kujawa Lucyna                         | 156. Piasecki Kazimierz    |
| 115. Kunikowski Jerzy                      | 157. Pierożyński Janusz    |
| 116. Kurpisz Łukasz                        | 158. Pietruszka Henryk     |
| 117. Kuźlik Andrzej                        | 159. Piotrowski Henryk     |
| 118. Kwiek Janusz                          | 160. Przybysz Tadeusz      |
| 119. Lech Mieczysław                       | 161. Pszczoła Edward       |
| 120. Leja Janusz                           | 162. Rabajczyk Andrzej     |
| 121. Lendzion Krzysztof                    | 163. Radzik Stanisław      |
| 122. Lenort Franciszek                     | 164. Rogalski Andrzej      |
| 123. Linkowski Jerzy                       | 165. Roman Waldemar        |
| 124. Łaszkievicz Jerzy                     | 166. Rózyca Tadeusz        |
| 125. Łękawski Witold                       | 167. Rubaj Eugeniusz       |
| 126. Łopuszyńska Aniela                    | 168. Rychlewska Joanna     |
| 127. Maćkowski Stanisław                   | 169. Ryt Adam              |
| 128. Magnuszewski Zdzisław                 | 170. Sapiński Andrzej      |
| 129. Majewski Jerzy                        | 171. Saragih Rudin         |
| 130. Matusiewicz Ludwik.                   | 172. Sebyła Andrzej        |
| 131. Michalski Zbigniew                    | 173. Segall Aleksander     |
| 132. Mielczarek Witold                     | 174. Serwach Andrzej       |
| 133. Mierzejewski Wacław                   | 175. Semczuk Andrzej       |
| 134. Mikluszka Marian                      | 176. Sęczyk Janusz         |
| 135. Milkiewicz Antoni                     | 177. Sikora Stefan         |
| 136. Miłaczewski Krzysztof                 | 178. Skrzyński Stanisław   |
| 137. Mourhaf Abou — El Fadel<br>El Sabouni | 179. Sławiński Włodzimierz |
| 138. Murawski Witold                       | 180. Smaga Adam            |
| 139. Nawrocki Zdzisław                     | 181. Sokołowski Zygmunt    |
| 140. Nawrot Adam                           | 182. Sokulski Marek        |
| 141. Nasiadek Stanisław                    | 183. Staderski Rudolf      |
| 142. Niedziałek Bogusław                   | 184. Stola Mirosław        |
|  | 185. Stryjecki Jerzy       |

- |                          |                          |
|--------------------------|--------------------------|
| 186. Syska Ryszard       | 203. Wiśniewski Andrzej  |
| 187. Szawiola Stanisław  | 204. Witkowski Ryszard   |
| 188. Szczawiński Maciej  | 205. Wołos Klemens       |
| 189. Szlubowski Józef    | 206. Wolski Walter       |
| 190. Szopa Tadeusz       | 207. Woyde Anna          |
| 191. Szuster Jan         | 208. Woźnicki Zbigniew   |
| 192. Szwarec Edward      | 209. Wróblewski Andrzej  |
| 193. Szymański Cezary    | 210. Wyka Leszek         |
| 194. Tarnogrodzka Teresa | 211. Wrześniak Michał    |
| 195. Urbaniec Krzysztof  | 212. Zastawnik Stanisław |
| 196. Uzunow Czawdar      | 213. Zawadzki Jerzy      |
| 197. Wacławik Jan        | 214. Zbroja Alicja       |
| 198. Wajszczuk Romuald   | 215. Ziętański Stanisław |
| 199. Walicka Danuta      | 216. Żelezik Andrzej     |
| 200. Waluś Piotr         | 217. Żurawski Zbigniew   |
| 201. Węgrzyn Janusz      | 218. Żydek Janusz        |
| 202. Wieleciński Mariusz |                          |

## WYKAZ ABSOLWENTÓW

Wydziału Mechaniki Precyzyjnej Politechniki Warszawskiej  
którzy uzyskali dyplomy magistra-inżyniera

w okresie od 1 listopada 1962 r. do dnia 20 października 1964 r.

- |                          |                           |
|--------------------------|---------------------------|
| 1. Ambrzykowski Mirosław | 17. Fuszara Mirosław      |
| 2. Barczyk Jan           | 18. Fabjański Mieczysław  |
| 3. Bielecki Mirosław     | 19. Furmanik Irena        |
| 4. Błądek Ryszard        | 20. Gaca Andrzej          |
| 5. Buczyński Ludwik      | 21. Gruchalski Jan        |
| 6. Burda Ewa             | 22. Jeleń Piotr           |
| 7. Chmielewski Feliks    | 23. Jędrzejko Roman       |
| 8. Całka Jan             | 24. Jagodziński Jerzy     |
| 9. Chmielewska Bożena    | 25. Kacprzak Wojciech     |
| 10. Dębski Stefan        | 26. Kaczanowski Stanisław |
| 11. Dobrzański Andrzej   | 27. Karczmarek Wojciech   |
| 12. Dolińska Dobrosława  | 28. Kiedrzynek Halina     |
| 13. Dolota Ireneusz      | 29. Kiliański Zygmunt     |
| 14. Downarowicz Andrzej  | 30. Koch Ewa              |
| 15. Dziurdź Janusz       | 31. Kołaczowska Elżbieta  |
| 16. Erski Ryszard        | 32. Kozłowski Tomasz      |

- |                           |                          |
|---------------------------|--------------------------|
| 33. Kozłowski Michał      | 56. Rechmal Janina       |
| 34. Kondracki Andrzej     | 57. Sawicki Andrzej      |
| 35. Kościelny Wieńczysław | 58. Siwkiewicz Zbigniew  |
| 36. Kurella Bogdan        | 59. Sokołowski Sławomir  |
| 37. Lipniewski Jerzy      | 60. Stefanowicz Anna     |
| 38. Leszczyński Andrzej   | 61. Struwe Leon          |
| 39. Łapiński Mieczysław   | 62. Sułowski Andrzej     |
| 40. Łypiński Jerzy        | 63. Sobczyk Maria        |
| 41. Majewski Adam         | 64. Sokolik Joanna       |
| 42. Markiewicz Kazimierz  | 65. Szurek Bolesław      |
| 43. Markiewicz Henryk     | 66. Szafranski Andrzej   |
| 44. Milkiewicz Hanna      | 67. Tomaszewski Bogdan   |
| 45. Michałowicz Stanisław | 68. Witkowski Henryk     |
| 46. Molek Andrzej         | 69. Wronkowski Leszek    |
| 47. Mikulski Szczepan     | 70. Wójcik Barbara       |
| 48. Nowosielski Zbigniew  | 71. Wierzchowski Tadeusz |
| 49. Olszewski Aleksander  | 72. Zadara Józef         |
| 50. Oszczygieł Jan        | 73. Zajączkowski Ryszard |
| 51. Pióro Franciszek      | 74. Zawistowski Janusz   |
| 52. Popielas Maciej       | 75. Zieliński Mirosław   |
| 53. Pronobis Henryk       | 76. Żekało Jadwiga       |
| 54. Przyradzka Zofia      | 77. Żytkiewicz Czesław   |
| 55. Rakowicz Edward       |                          |

## WYKAZ ABSOLWENTÓW

Wydziału Mechanicznego Technologicznego  
Politechniki Warszawskiej

**którzy uzyskali dyplomy magistra-inżyniera**

w okresie od 1 listopada 1962 r. do dnia 20 października 1964 r.

- |                       |                      |
|-----------------------|----------------------|
| 1. Adameczyk Zdzisław | 9. Barczyński Jan    |
| 2. Adamiak Aleksy     | 10. Barczyński Jerzy |
| 3. Artzt Bogusław     | 11. Bartoszek Henryk |
| 4. Baczmaga Marian    | 12. Bąk Andrzej      |
| 5. Baliński Tadeusz   | 13. Bednara Tadeusz  |
| 6. Banaszak Ryszard   | 14. Berliński Jan    |
| 7. Bański Andrzej     | 15. Bernaś Henryk    |
| 8. Baranowski Lubomir | 16. Białous Elżbieta |

17. Biczuk Józef
18. Bielecki Zbyszek
19. Bieszkiewicz Jan
20. Bilecka-Michałowska Zdzisława
21. Bilski Zdzisław
22. Błachowicz Witold
23. Bobieński Zbigniew
24. Boniecki Zygmunt
25. Boratyński Andrzej
26. Borko Czesław
27. Borowski Feliks
28. Branicki Edward
29. Brennek Jerzy
30. Brodowicz Wacław
31. Brzusek Aleksander
32. Budzyński Tadeusz
33. Bukowski Maciej
34. Bułka Bogdan
35. Bułka Jan
36. Cheda Stanisław
37. Chmielowski Edward
38. Chmielewski Jerzy
39. Chojnacka-Fic Elżbieta
40. Chomicz Aleksy
41. Cibor Zbigniew
42. Chudziak Zbigniew
43. Czerwiakowski Krzysztof
44. Czuma Cecylia
45. Dalgiewicz Zdzisław
46. Dąbek Krzysztof
47. Dąbrówka Ryszard
48. Dec Stanisław
49. Deeg Jerzy
50. Dąbrowska Halina
51. Dąbrowski Henryk Kazimierz
52. Denkiewicz Stanisław
53. Dobosz Zygmunt
54. Dobrzelewski Stanisław
55. Domański Edward
56. Domaniewicz Jerzy
57. Drażkiewicz Rudolf
58. Drobisz Tadeusz
59. Druzbicki Marian
60. Duczko Anna
61. Estkowski Wojciech
62. Federeszyn Roger
63. Ferenc Kazimierz
64. Filip Edward
65. Fiutkowski Andrzej
66. Frenkler Daniel
67. Gadomski Artur
68. Gajewski Mieczysław
69. Gałaszewicz Sergiusz
70. Gałka Bolesław
71. Gąsieniec Marian
72. Glegolski Jan
73. Gmurowski Romuald
74. Golecki Andrzej
75. Goliat Jan
76. Gondek Stanisław
77. Gortatewicz Wojciech
78. Górczyński Leszek
79. Górniak Paweł
80. Grabowiec Władysław
81. Grabowski Wit
82. Granowicz Marian
83. Granicki Jerzy
84. Greła Andrzej
85. Grodzki Wiesław
86. Grodzicki Waldemar
87. Grudzińska Maria
88. Guzikowski Witold
89. Hardej Zbigniew
90. Hebda Aleksander
91. Hoffman Weronika
92. Holdun Ryszard
93. Hosticzko Władysław
94. Idaszak Jerzy
95. Ipnarski Edward
96. Izbiński Tadeusz
97. Izdebski Witold
98. Jabłoński Kazimierz
99. Jagiełło Aleksander
100. Jagiełło Włodzimierz
101. Jakubowicz Antoni

- |                               |                                |
|-------------------------------|--------------------------------|
| 102. Jankowski Janusz         | 145. Krysiak Janusz            |
| 103. Januszkiewicz Zbigniew   | 146. Krzemiński Jerzy          |
| 104. Jeleński Janusz          | 147. Krzywański Janusz         |
| 105. Jezior Krystyna          | 148. Kublin Bogdan             |
| 106. Jeżowski Zbigniew        | 149. Kuczyński Czesław         |
| 107. Jeżulkowski Stefan       | 150. Kulesza Tadeusz           |
| 108. Józwin Kazimierz         | 151. Kulesza Urszula           |
| 109. Juffy Edward             | 152. Kunz Mieczysław           |
| 110. Kaczor Jerzy             | 153. Kutzner Jerzy             |
| 111. Kaczanowski Zdzisław     | 154. Kusczak Aleksy            |
| 112. Kacperek Bohdan          | 155. Kuza Józef                |
| 113. Kadłubowski Włodzimierz  | 156. Kuzalski Edward           |
| 114. Kamiński Kazimierz Józef | 157. Kuś Andrzej               |
| 115. Kapiszewski Leonard      | 158. Kuźniak Stanisław         |
| 116. Karandyszowski Zbigniew  | 159. Krupa Stefan              |
| 117. Kawecki Stanisław        | 160. Kwiatkowski Stefan        |
| 118. Karwowski Eugeniusz      | 161. Latoszek Waldemar         |
| 119. Kaśkiewicz Andrzej       | 162. Lenczewski-Samotyja Jerzy |
| 120. Kazimierczak Władysław   | 163. Lesiak Andrzej            |
| 121. Kaźmierczak Fryderyk     | 164. Lewandowski Adam          |
| 122. Kenig Andrzej            | 165. Lewicki Maria Bogdan      |
| 123. Kijek Henryk             | 166. Lewiński Andrzej          |
| 124. Kiersnowski Tadeusz      | 167. Lipiec Mieczysław         |
| 125. Klikicka Urszula         | 168. Lis-Kielak Alicja Maria   |
| 126. Kleniewski Jerzy         | 169. Lotczyk Zenon             |
| 127. Kobylański Andrzej       | 170. Ludyński Zbigniew         |
| 128. Kobylński Stanisław      | 171. Lulkiewicz Jan            |
| 129. Kochanek Jerzy           | 172. Łapiński Kazimierz        |
| 130. Kochański Tadeusz        | 173. Łuszczyński Bogdan        |
| 131. Kołodziejski Czesław     | 174. Magiera Władysław         |
| 132. Kołodziejski Stanisław   | 175. Malec Zenon               |
| 133. Kominek Maciej           | 176. Małyska Zdzisław          |
| 134. Kondracki Zbigniew       | 177. Matusiak Eugeniusz        |
| 135. Konieczny Jerzy          | 178. Marszałek Julian          |
| 136. Konstantynowicz Zbigniew | 179. Mendyk Zygmunt            |
| 137. Konwiński Henryk         | 180. Michałowski Witold        |
| 138. Koński Janusz            | 181. Michałowski Jerzy         |
| 139. Korycki Józef            | 182. Mieszkowski Lech          |
| 140. Kozdra Jan               | 183. Milczar Włodzimierz       |
| 141. Koziołek Janusz          | 184. Mirski Henryk             |
| 142. Krasowski Henryk         | 185. Misiaczek Jerzy           |
| 143. Król Beata               | 186. Molga Janusz              |
| 144. Kruk Jacek               | 187. Mróz Mieczysław           |

188. Mróz Ryszard
189. Mućka Krzysztof
190. Mugensznel Włodzimierz
191. Myśliwiec Janusz
192. Najs Władysław
193. Nakonieczny Bolesław
194. Napiórkowski Józef
195. Natkański Jan
196. Nawrocki Wiesław
197. Nawrot Franciszek
198. Niezgodowski Bolesław
199. Nowak Waclaw
200. Nowak Henryk
201. Nowak Edmund
202. Nowicki Tomasz
203. Obłąkowski Ireneusz
204. Olbryś Mieczysław
205. Oleksiński Mieczysław
206. Olszewski Romuald
207. Osiak Ryszard
208. Ostaszewski Janusz
209. Osuch Józef
210. Pachulski Edmund
211. Paczyński Andrzej
212. Panasiuk Władysław
213. Pasik Jan Kazimierz
214. Paszkowski Zbigniew
215. Paszyc Jolanta
216. Pawłowski Czesław
217. Pawłow Włodzimierz
218. Pawlak Florian
219. Pedryc Kazimierz
220. Pianka Waclaw
221. Piaskowski Jan
222. Pietrak Mirosław
223. Pietruczak Roman
224. Pietrzyński Janusz
225. Pietrzak Aleksander
226. Pietkiewicz Radosław
227. Piłatowicz Włodzimierz
228. Piotrowski Ireneusz
229. Pisarek Henryk
230. Plewa Zdzisław
231. Płonka Henryk
232. Pobidyński Czesław
233. Polański Jan
234. Politowski Mieczysław
235. Połosak Jerzy
236. Połchowska Halina
237. Poznański Jan Stanisław
238. Poznański Władysław
239. Prokop Waldemar
240. Przygodzki Wiesław
241. Pszczełkowski Andrzej
242. Pytkowski Jerzy
243. Rajkow-Krzywicki Marek
244. Ring Tadeusz Aleksander
245. Rola Andrzej
246. Rossian Jerzy Eugeniusz
247. Roszkowski Antoni
248. Rózycka Jadwiga
249. Rózycki Wiesław
250. Rudynek Zbigniew
251. Ruff Ryszard
252. Rutkowski Eugeniusz
253. Rybak Bolesław
254. Rybakiewicz Jerzy
255. Rzymowski Adam
256. Ściga Stanisław
257. Senatorski Jan
258. Sędkiewicz Zygmunt
259. Siecla Tadeusz
260. Siedlecki Jan
261. Sikora Ryszard
262. Singer Jerzy
263. Sitarz Elżbieta
264. Siwak Eugeniusz
265. Skalski Andrzej
266. Skarbek Leonard
267. Skiba Krzysztof
268. Skonieczna Marianna
269. Skórek Zbigniew
270. Skorupka Euzebiusz
271. Skorupski Andrzej
272. Skorupowski Mirosław
273. Skotnicki Zdzisław



- |                              |                            |
|------------------------------|----------------------------|
| 274. Skowronek Jerzy         | 317. Ważniewicz Konrad     |
| 275. Skrzeczyński Mieczysław | 318. Wąsowska Teresa       |
| 276. Skup Henryk             | 319. Wieczorkowski Mariusz |
| 277. Słomski Ryszard         | 320. Wieczyński Zbigniew   |
| 278. Sobczak-Łozińska Tamara | 321. Więckowski Jan        |
| 279. SolarSKI Stanisław      | 322. Weremczuk Józef       |
| 280. Sołtys Edward           | 323. Wilski Józef          |
| 281. Sosnowski Wiesław       | 324. Winiarski Stanisław   |
| 282. Sosnowski Zbigniew      | 325. Wiśniewska Krystyna   |
| 283. Stettner Edward         | 326. Wiśniewski Edward     |
| 284. Stępień Zygmunt         | 327. Wiśniewski Kazimierz  |
| 285. Stryjewski Bogumił      | 328. Witkowska-Gazicka Ewa |
| 286. Strzelecki Andrzej      | 329. Witkowski Ludwik      |
| 287. Sukniewicz Wacław       | 330. Włodarski Albin       |
| 288. Świaniewicz Władysław   | 331. Włosiński Władysław   |
| 289. Szczepaniak Stanisław   | 332. Włóka Satrunin        |
| 290. Szczepiński Eugeniusz   | 333. Wnęk Bogusław         |
| 291. Szender-Kosior Bogumiła | 334. Wojdaszka Jan         |
| 292. Szot Jan Edmund         | 335. Woś Józef             |
| 293. Szteke Witold           | 336. Wośko Czesław         |
| 294. Sztencel Jan            | 337. Woźniak Zbigniew      |
| 295. Szwec Adam              | 338. Woźniczak Ryszard     |
| 296. Szybka Jerzy            | 339. Wódz Jerzy            |
| 297. Szyluk Henryk           | 340. Wójcik Jerzy          |
| 298. Szymański Jan           | 341. Wrona Andrzej         |
| 299. Szymański Janusz        | 342. Wróblewski Wojciech   |
| 300. Tarnawski Jerzy         | 343. Zakrzewski Rudolf     |
| 301. Tenderenda Stanisław    | 344. Zalewski Jerzy        |
| 302. Tomaszek Tadeusz        | 345. Zaremba Jacek Bohdan  |
| 303. Trejber Kazimierz       | 346. Zasepa Włodzimierz    |
| 304. Trepczyński Eugeniusz   | 347. Zawadzki Tadeusz      |
| 305. Trzaska Durski Antoni   | 348. Zawadzki Wiesław      |
| 306. Turek Konstanty         | 349. Zawistowski Henryk    |
| 307. Twaróg Jerzy            | 350. Zawiślański Antoni    |
| 308. Tworzowski Aleksander   | 351. Zdanowicz Janusz      |
| 309. Tyc Jan                 | 352. Zganiacz Ryszard      |
| 310. Tymkiewicz Zdzisław     | 353. Ziemkiewicz Antoni    |
| 311. Urbanek Kazimierz       | 354. Zwoliński Jan         |
| 312. Wachulski Piotr         | 355. Zaczyński Tomasz      |
| 313. Wadowski Zenon          | 356. Żelawski Marek        |
| 314. Walburg Karol           | 357. Żółciak Tadeusz       |
| 315. Waszkiewicz Stanisław   | 358. Żuchowski Jerzy       |
| 316. Wawrzyński Wiesław      | 359. Żurkowska Helena      |

## WYKAZ ABSOLWENTÓW

Studiów Podyplomowych Politechniki Warszawskiej

k którzy ukończyli studia

w okresie od 1 stycznia 1959 roku do 20 listopada 1964 roku

### Wydział Architektury

**Dwuletnie Studium Specjalne w zakresie Architektury i Planowania Wsi**

- |                                  |                                  |
|----------------------------------|----------------------------------|
| 1. mgr inż. Bronowski Tadeusz    | 16. mgr Rogalski Bogumił         |
| 2. „ „ Bubieniec Zdzisław        | 17. inż. Siekierski Seweryn      |
| 3. „ „ Dębski Radosław           | 18. mgr inż. Ślusarz Bogusława   |
| 4. inż. Dybczyński Stanisław     | 19. „ „ Sufryd Henryk            |
| 5. mgr inż. Haman Zofia          | 20. „ „ Świtakowski Wiesław      |
| 6. Jankowski Tadeusz             | 21. mgr Szwaj-Szczerbiak Paulina |
| 7. inż. Jaroszek Henryk          | 22. mgr inż. Tarabuła Jaromir    |
| 8. mgr inż. Kossuth Anatol       | 23. „ „ Trochimowicz Walentyna   |
| 9. inż. Majewski Kazimierz       | 24. inż. Tymoszków Michał        |
| 10. mgr inż. Majkowski Marian    | 25. mgr inż. Walaszczyk Antoni   |
| 11. inż. Michniewicz Włodzimierz | 26. „ „ Wiatr Edward             |
| 12. mgr inż. Natonek Janusz      | 27. „ „ Wiśniewski Jerzy         |
| 13. „ „ Nowakowski Zdzisław      | 28. „ „ Zalewska Maria           |
| 14. „ „ Ocetkiewicz Teresa       |                                  |
| 15. „ „ Osmański Jan             |                                  |

## Studium Planowania Przestrzennego

29. mgr	Baranowski Józef	60. „	Kuklińska Zofia
30.	Bereźnicki Czesław	61. „	Lechowska Elżbieta
31. mgr inż.	Białousz Stanisław	62. „	Machowska Stanisława
32. mgr	Boniński Janusz	63. „	Malinowska Jadwiga
33. mgr inż.	Brokman Danuta	64. „	Małys Barbara
34. mgr	Drapikowski Teodor	65. „	Mateja Stanisław
35. „	Drzewiecki Maciej	66. „	Molo Maria
36. „	Dynowska Alicja	67.	Muszyński Kazimierz
37. „	Dziurlikowska Agnieszka	68. mgr inż.	Najmowicz Napoleon
38. mgr inż.	Eichorszt Bogusław	69. „ „	Nowak Jan
39. mgr	Elkowicz Eugeniusz	70. mgr	Olszyński Ryszard
40.	Faber Józef	71. „	Pełczyńska Jolanta
41. inż.	Fiedorowicz Kazimierz	72. „	Poklewska Julia
42. mgr	Gerc Alina	73. „	Poszwiński Kazimierz
43. „	Gore Gorszewski Jerzy	74. „	Ptaszyńska Teresa
44. mgr inż.	Gottman Janina	75. „	Rolewicz Czesława
45. „	Gromski Jerzy	76.	inż. Rolewicz Ludwik
46. „	Ignut Roman	77. mgr	Rosłaniec Maria
47. mgr inż.	Januszewski Andrzej	78. „	Sarnowska Bogumiła
48. inż.	Jeziorski Jan	79. „	Schiele Paweł
49. inż.	Jurkiewicz Bolesław	80. „	Sobótka Witold
50. inż.	Karolak Mieczysław	81.	Sławińska Aleksandra
51. mgr	Kaliński Jerzy	82. mgr	Sosnowska Małgorzata
52. „	Klich Bronisława	83. „	Szczęśny Janusz
53. „	Klimek Waldemar	84. „	Szpigielski Aleksander
54. „	Kobyłański Ryszard	85. „	Szreffel Czesław
55. „	Kociszewski Henryk	86.	inż. Szymczak Eugeniusz
56. „	Kowalska Krystyna	87. mgr	Tomkiewicz Henryk
57. „	Kozłowski Janusz	88. mgr inż.	Wierzbowska Anna
58. inż.	Kubicka Eugenia	89. mgr	Wiadyka Adam
59. mgr	Kubiak Janina	90. „	Wnęk Henryk
		91. „	Zakrzewska Jadwiga

## Studium Specjalne w zakresie Urbanistyki

92. mgr inż.	Dębski Lech	95. „ „	Knap Zdzisław
93. „ „	Gudelis Władysław	96. „ „	Sadowski Jerzy
94. „ „	Filepowicz Aleksander	97. „ „	Topczewski Jerzy

## Wydział Chemiczny

### Studium Podyplomowe w zakresie Inżynierii Chemicznej

1. mgr inż. Batycki Jerzy	17. „ „ Liskowacki Jarosław
2. „ „ Boebel Henryk	18. „ „ Majka Leszek
3. „ „ Bojar Roman	19. „ „ Mazurek Zyta
4. „ „ Cechnicki Jerzy	20. „ „ Meller Jerzy
5. „ „ Chachuła Stanisław	21. „ „ Moniewski Jerzy
6. „ „ Dzieżgowski Wiesław	22. „ „ Niewiadomski Sławo- mir
7. „ „ Frycz Marian	23. mgr Norman Maria
8. „ „ Galewski Paweł	24. mgr inż. Pawlik Zdzisław
9. „ „ Głowala Władysław	25. „ „ Skowroń Janusz
10. „ „ Grabowiecki Zygmunt	26. „ „ Skupiński Andrzej
11. „ „ Horodyski Zenon	27. „ „ Skwara Jerzy
12. „ „ Kowalski Wiesław	28. „ „ Szparski Józef
13. „ „ Kozielecki Teodor	29. „ „ Wierusz-Kowalska Joanna
14. „ „ Krabes Józef	30. „ „ Witusik Karol
15. „ „ Krzanowski Henryk	
16. „ „ Lebecka Krystyna	

## Wydział Elektryczny

### Studium Podyplomowe Automatyki Urządzeń Energetycznych

1. inż. Antoniewicz Zenon	8. inż. Nalepa Antoni
2. mgr inż. Dębowski Stanisław	9. mgr inż. Pacześ Władysław
3. „ „ Jeziorski Lech	10. inż. Russel Kazimierz
4. „ „ Kosobudzki Kazimierz	11. mgr inż. Sawicki Jerzy
5. „ „ Kwaśniewski Andrzej	12. „ „ Zborowski Tadeusz
6. inż. Leworski Zbigniew	13. „ „ Zieliński Jerzy
7. mgr inż. Mrocza Czesław	

## Wydział Inżynierii Budowlanej

### Studium Podyplomowe Projektowania Zakładów Przemysłowych

1. mgr inż. Balawander Władysław	3. inż. Bodych Jerzy
2. „ „ Biernacki Stanisław	4. mgr inż. Brzezina Zdzisław
	5. „ „ Cała Czesław

6.	„	„	Chojnicki Marian	30.	„	„	Odorowicz Jerzy
7.	„	„	Ciborski Janusz	31.	„	„	Oleśniewicz Michał
8.	„	„	Ciemiega Zdzisław	32.	„	„	Palion Karol
9.	„	„	Czarnecki Witold	33.	„	„	Paśnicki Stanisław
10.	„	„	Czerniewski Andrzej	34.	„	„	Pawłowski Henryk
11.	„	„	Dabić Mile	35.	„	„	Perkowski Witold
12.	dr inż.		Dłużewski Mieczysław	36.	„	„	Piśniak Franciszek
13.	mgr inż.		Drop Walerain	37.	„	„	Plenkiewicz Andrzej
14.	„	„	Dudek Stanisław	38.	„	„	Sidorowicz Marek
15.	„	„	Gadomski Andrzej	39.	„	„	Skibiński Kazimierz
16.	„	„	Gniazdowski Wiesław	40.	„	„	Sokołowski Józef
17.	„	„	Górecki Stanisław	41.		inż.	Staciewiński Tadeusz
18.	„	„	Holak Bolesław	42.	mgr inż.		Steinbrich Jerzy
19.	„	„	Karwacki Jerzy	43.	„	„	Stępniewski Tadeusz
20.	„	„	Karwowski Zbigniew	44.	„	„	Szepietowski Zbigniew
21.	„	„	Kazubski Marian	45.	„	„	Szmelik Jarosław
22.	„	„	Kodelski Jerzy	46.	„	„	Szotek Janusz
23.	„	„	Kotowski Bogdan	47.		inż.	Turczynowicz Stanisław
24.	„	„	Krakowska Maria	48.	mgr inż.		Tworowska Teresa
25.	„	„	Krzemień Robert	49.	„	„	Włodarczyk Henryk
26.	„	„	Krzyszczuk Hanna	50.	„	„	Zaborowski Bolesław
27.	„	„	Łukańko Kazimierz				
28.	„	„	Mudel Józef				
29.	„	„	Obojska Krystyna				

### Studium Podyplomowe w zakresie Betonu Sprężonego i Prefabrykatów

51.	mgr inż.		Baranowski Eugeniusz	65.	„	„	Kondratowicz Wiesław
52.	„	„	Baranowski Kazimierz	66.	„	„	Król Mieczysław
53.	„	„	Bauer Janusz	67.	„	„	Krüger Zdzisław
54.	„	„	Bienias Stanisław	68.	„	„	Lerski Bohdan
55.	„	„	Bogdanowicz Sergiusz	69.	„	„	Mąkosza Jerzy
56.	„	„	Boryczko Andrzej	70.	„	„	Moskwa Zbigniew
57.	„	„	Bury Kazimierz	71.	„	„	Mrozik Kazimierz
58.		inż.	Chaberko Jerzy	72.	„	„	Nosal Mieczysław
59.	mgr inż.		Gawroński Bogusław	73.	„	„	Oleśniewicz Aleksander
60.	„	„	Głogoza Edward	74.	„	„	Pawlik Józef
61.	„	„	Górna Eugenia	75.	„	„	Piasta Jerzy
62.	„	„	Gruszecki Bolesław				
63.	„	„	Jaczewski Henryk				
64.	„	„	Józwicki Jerzy				

76.	„	„	Piątkowski Jan	84.	inż.	Stachurski Władysław
77.	„	„	Piwowarski Lech	85.	„	Sulek Stanisław
78.	„	„	Przygocki Bogdan	86.	mgr inż.	Szalbierz Marian
79.	„	„	Riewe Stefan	87.	„	„ Szczesul Józef
80.	„	„	Rochalska Maria	88.	„	„ Szwejkowski Jan
81.	„	„	Rogowski Jan	89.	„	„ Widawski Tadeusz
82.	„	„	Sabaciński Stanisław	90.	„	„ Zając Zdzisław
83.	„	„	Siarkiewicz Stanisław	91.	„	„ Zimny Józef

### Studium Podyplomowe w zakresie Technologii Spoiw i Tworzyw Budowlanych

92.	mgr inż.	Bućko Leon	100.	„	„	Piętka Andrzej
93.	mgr	Drzał Zdzisław	101.	mgr		Piotrowska Zofia
94.	mgr inż.	Dziubański Andrzej	102.	„		Przedcieczeński Henryk
95.	inż.	Frankowski Mieczysław	103.	mgr inż.		Skowron Stanisław
96.	mgr inż.	Grzegorowska Maria	104.	„	„	Sozański Adam
97.	„	„ Kołodziejska Renata	105.	„	„	Szczechowski Stanisław
98.	„	„ Leszek Jan	106.	„	„	Zdunek Leonard
99.	„	„ Milkiewicz Krystyna				

### Wydział Łączności

#### Studium Specjalne w zakresie Automatyki

1.	mgr inż.	Bogucki Andrzej	13.	„	„	Holejko Danuta
2.	„	„ Brzęczkowski Janusz	14.	„	„	Jaworski Janusz
3.	„	„ Bucheński Jan	15.	„	„	Jencz Bogumił
4.	„	„ Cieński Józef	16.	„	„	Judycki Władysław
5.	„	„ Dąbrowska Marta	17.	„	„	Kaczmarczyk Andrzej
6.	„	„ Dąbrowski Krzysztof	18.	„	„	Korytkowski Jacek
7.	„	„ Dubicki Stanisław	19.	„	„	Kostyrko Krystyna
8.	„	„ Foltyn Roman	20.	„	„	Kozłowski Jerzy
9.	„	„ Gałązka Tadeusz	21.	„	„	Leśkiewicz Hubert
10.	„	„ Ginał Stanisław	22.	„	„	Leśniowski Kazimierz
11.	„	„ Gołąb Zbigniew	23.	„	„	Leszczyński Zygmunt
12.	„	„ Grabowski Andrzej	24.	„	„	Lubecki Kazimierz

25.	„	„	Malanowski Kazimierz	37.	„	„	Surmacz-Amsterdam- ska Zofia
26.	„	„	Maksymowski Lech	38.	„	„	Szawłowski Andrzej
27.	„	„	Mozdyniewicz Andrzej	39.	„	„	Werner Andrzej
28.	„	„	Nowowiejski Paweł	40.	„	„	Wieczorkowski Sławo- mir
29.	„	„	Pawlak Grzegorz	41.	„	„	Wilewski Wojciech
30.	„	„	Pietrzak Jan	42.	„	„	Wiśniewski Ryszard
31.	„	„	Przybylski Adam	43.	„	„	Wolszakiewicz Jerzy
32.	„	„	Roszkowski Andrzej	44.			Wozniak Jerzy
33.	„	„	Sobczyk Jerzy	45.	mgr inż.		Zapałowicz Lech
34.	„	„	Stęplewski Bohdan	46.	„	„	Zieliński Lucjan
35.	„	„	Stępniewski Władysław	47.	„	„	Zieliński Stefan
36.	„	„	Sułowski Andrzej				

### Studium Podyplomowe Elektroniki

48.	mgr inż.	Bogacka Teresa	52.	mgr	Kubisiak Lech
49.	„	Gantz Henryk	53.	mgr inż.	Mika Mirosław
50.	mgr	Kampczyk Helena	54.	„	Olszański Jerzy
51.	mgr inż.	Koliński Zenon	55.	„	Spyt Janusz

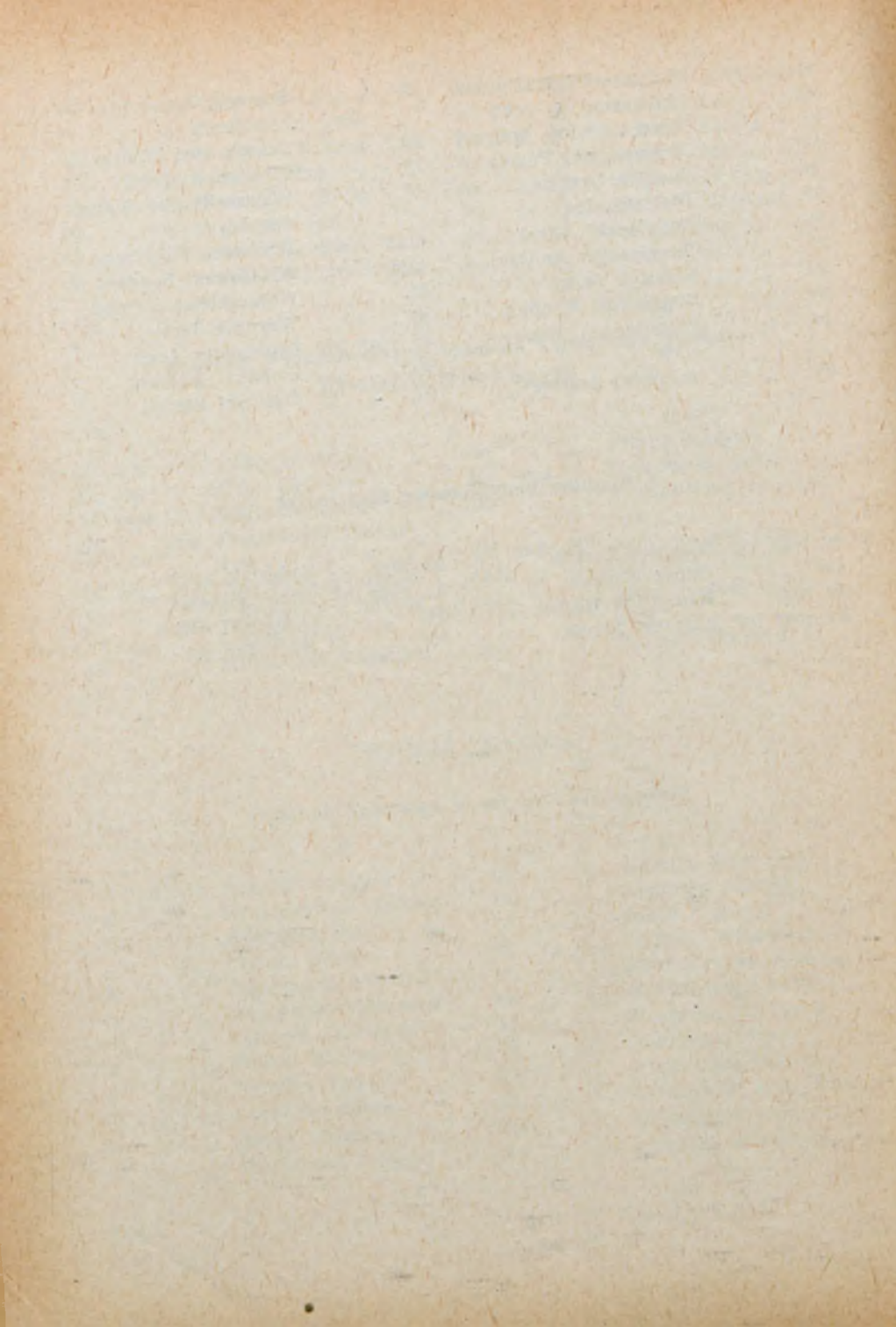



## SKOROWIDZ NAZWISK

Oznaczenia w tekście: tel. s — telefon służbowy  
tel. d — telefon domowy  
w — wewnętrzny

### A

- Abczyński Jan, W-wa, ul. Dąbrowszczaków 31 m. 98, tel. s. 44-00-10, tel. d. 9-73-43, str. 159, 164
- Abramowicz Marian, W-wa, ul. Woronicza 46 m. 43, tel. s. 21-51-64, 44-27-92, tel. d. 44-69-40, str. 102, 108
- Abramowski Bogusław, W-wa, ul. Marzanny 10 m. 22, tel. s. 21-50-21 w. 49, str. 170, 178
- Adamiec Leon, W-wa, ul. Madalińskiego 100 m. 12, tel. s. 2-10-07 w. 448, str. 171, 175
- Adamczewska - Wejchert Hanna, W-wa, ul. Wawelska XI/13a, tel. s. 28-32-36, tel. d. 28-54-49, str. 46, 52
- Adamczewski Zdzisław, W-wa, ul. Wołoska 88 m. 51, tel. s. 2-10-07 w. 286, 292, str. 92, 95
- Adamczyk Barbara, W-wa, ul. Żelazna 89 m. 4b, tel. s. 2-10-07 w. 583, str. 94, 97
- Adamczyk Henryk, W-wa, ul. Waryńskiego 6 m. 96, str. 159, 161
- Adamowicz Leszek, W-wa-Jelonki, Os. Przyjaźń bl. 53 m. 7, tel. s. 44-36-58 i 44-40-26 w. 49, str. 190, 192
- Adamowicz Tadeusz, W-wa, ul. Uniwersytecka 5 m. 229, tel. s. 2-10-07 w. 532, tel. d. 22-25-21, str. 140, 153
- Adamska Jadwiga, W-wa, ul. Filtrowa 71 m. 10, tel. s. 21-45-60 i 2-10-07 w. 425, str. 120, 130
- Adamski Janusz, W-wa, ul. Gdańska 2a m. 3, tel. s. 2-10-07 w. 503, tel. d. 33-07-06, str. 170, 184
- Albrecht Maria, W-wa, ul. St. Augusta 4 m. 8, tel. s. 2-10-07 w. 544, str. 49, 57
- Aleksandrowicz Rościsław, W-wa, ul. Grójecka 40 m. 11, tel. s. 2-10-07 w. 442 i 521, tel. d. 22-15-63, str. 24, 25, 26, 27, 170, 174
- Amborski Krzysztof, W-wa, ul. Dubois 12 m. 6, tel. d. 31-55-26, str. 77, 90
- Ancuta Witold, W-wa, ul. Mickiewicza 25 m. 179, tel. s. 21-36-92 i 2-10-07 w. 417, str. 170, 185
- Anders Zbigniew, W-wa, ul. Kobielska 60 m. 95, tel. s. 2-10-07 w. 561, tel. d. 10-14-12, str. 92, 96
- Androsiuk Jerzy, W-wa, ul. Dąbrowiecka 1a, tel. s. 2-10-07 w. 317, tel. d. 10-67-25, str. 47, 51
- Andrzejczyk Tadeusz, W-wa, ul. Nowolipki 23 m. 93, tel. s. 2-10-07 w. 352, tel. d. 31-05-75, str. 214
- Andrzejewski Jan, W-wa, ul. Polna 1a m. 61, tel. s. 2-10-07 w. 568, str. 170, 181
- Andrzejewski Stanisław, W-wa, ul. Fałata 6 m. 31, tel. s. 21-50-21 w. 40 i 2-10-07 w. 247, tel. d. 44-68-91, str. 169, 186, 187
- Antoniewska-Straszyńska Władysława, W-wa, ul. Adampolska 3 m. 2, tel. s. 21-68-94 i 2-10-07 w. 307, str. 223
- Antoniuk Eugeniusz, Pruszków, ul. Kościuszki 45 m. 5, tel. s. 44-40-26 w. 145, tel. d. 58-66-86, str. 189, 192
- Antosiak Alicja, W-wa, ul. Rakowiecka 9 m. 9, tel. s. 2-10-07 w. 444, str. 173, 177
- Apuniewicz Sławomir, W-wa, ul. Krasińskiego 8 m. 64, tel. s. 2-10-07 w. 585, tel. d. 33-27-88, str. 132, 138
- Araszkiewicz Władysław, W-wa, ul. Tyniecka 44, tel. s. 28-33-09 i 2-10-07 w. 418, tel. d. 44-06-27, str. 29, 131, 136

- Arct Jacek, W-wa, ul. Raclawicka 40 m. 125, tel. s. 2-10-07 w. 327, str. 60, 72
- Archutowski Mirosław, W-wa, ul. Uniwersytecka 5 m. 225, tel. s. 21-50-21 w. 85, str. 171, 187
- Arczyński Stanisław, W-wa-Jelonki, Os. Przyjaźń 153, tel. s. 44-27-48, tel. d. 32-03-69, str. 26, 159, 167
- Arkuszewski Mieczysław, W-wa, ul. A. Piłga 1 m. 27, tel. s. 21-50-21 w. 84, tel. d. 22-13-23, str. 169, 181
- Aronowski Andrzej, W-wa, ul. Madalińskiego 96/98 m. 19, tel. s. 2-10-07 w. 646, str. 143, 148
- Artman Bogdan, Pruszków, ul. Kościuszki 13 m. 8, tel. s. 2-10-07 w. 252, str. 233
- Au Andrzej, W-wa, ul. Waryńskiego 8 m. 24, tel. s. 21-23-47 i 2-10-07 w. 552, str. 77, 81
- Augustyński Jan, W-wa, ul. Brazylijska 14 m. 20, tel. s. 2-10-07 w. 475, str. 61, 67
- Auleytner Kazimierz, W-wa, ul. Brazylijska 11a m. 37, tel. s. 21-23-47 i 2-10-07 w. 552, str. 76, 81
- Aumiller Stanisława, W-wa, ul. Kopernika 23 m. 8, tel. s. 21-50-21 w. 22, str. 173, 178
- B**
- Babulewicz Kazimierz, W-wa, ul. Koszykowa 75, tel. s. 28-53-70, str. 48, 56
- Bacciarelli Władysław, W-wa, ul. Wejnerta 38 m. 1, tel. s. 2-10-07 w. 312, str. 103, 107
- Bachański Andrzej, W-wa, ul. Szara 14 m. 9, tel. s. 2-10-07 w. 693, tel. d. 21-91-31, str. 142, 154
- Bachar Eufrozyna, W-wa, ul. Browna 4 m. 5, tel. s. 2-10-07 w. 352, tel. d. 26-59-63, str. 213
- Bachura Krystyna, W-wa, ul. Wyzwolenia 14a m. 92, tel. s. 2-10-07 w. 270, str. 236
- Baczyńska Eulalia, W-wa, ul. Grotgera 19a m. 18, tel. s. 2-10-07 w. 401, str. 217, 219
- Baczyński Antoni, W-wa, ul. Lwowska 12 m. 14, tel. s. 2-10-07 w. 556, str. 104, 106
- Badowska Halina, W-wa, ul. A. Piłga 1 m. 67, tel. s. 2-10-07 w. 474, tel. d. 22-29-10, str. 102, 111
- Bafeltowski Ewaryst, Legionowo, ul. Batorego 16 m. 5, tel. s. 2-10-07 w. 596, str. 215
- Bagiński Antoni, Otwock, ul. Słowackiego 11, tel. s. 2-10-07 w. 698, str. 143, 147
- Bagiński Wojciech, W-wa, ul. Braci Żałuskich 4 m. 20, tel. s. 28-15-32 i 2-10-07 w. 572, str. 62, 65
- Baill Wanda, W-wa, ul. Mochnackiego 4 m. 1, tel. s. 2-10-07 w. 422, tel. d. 23-03-83, str. 230
- Bajerska Zdzisława, W-wa, ul. Mariensztat 13 m. 9, tel. s. 22-25-14, str. 243
- Bajon Wiesław, W-wa, ul. Filtrowa 71 m. 3, tel. s. 29-29-76 i 2-10-07 w. 337, tel. d. 21-49-00, str. 132, 135
- Bajoński Stefan, W-wa, ul. Szanajcy 11 m. 90, tel. s. 21-50-21 w. 32 i 2-10-07 w. 247, tel. d. 9-46-69, str. 173, 187
- Bakst Irena, W-wa, ul. Kniewskiego 9, tel. s. 2-10-07 w. 352, tel. d. 26-65-10, str. 213
- Balcerak Jerzy, W-wa, ul. Domo-wa 1, tel. s. 2-10-07 w. 277 i 376, str. 77, 80
- Balcewicz Edward, W-wa, ul. Uniwersytecka 5 m. 128, tel. s. 2-10-07 w. 764, str. 173, 175
- Bałbaszewska Maria, W-wa, ul. Sienna 57 m. 3, tel. s. 2-10-07 w. 422, tel. d. 20-18-65, str. 230
- Banasiewicz Bogdan, W-wa, ul. Wołoska 88 m. 57, tel. s. 2-10-07 w. 613, tel. d. 44-59-76, str. 77, 84
- Banaszczyk Ryszard, W-wa, ul. Wiktorska 83/87 m. 29, tel. s. 2-10-07 w. 348, str. 140, 153

- Banaszek Elżbieta, W-wa, ul. 17 Stycznia 42 m. 22, tel. s. 21-36-56 i 2-10-07 w. 483, str. 119, 124
- Banaszek Zdzisław, Pyry, ul. Kostki Napierskiego 10 m. 10, tel. s. 44-40-26 w. 164, str. 201, 207
- Banulewicz Jadwiga, W-wa, ul. Parkowa 11 m. 6, str. 245
- Bańkowska Zofia, W-wa, ul. Marchlewskiego 72 m. 96, tel. s. 28-07-63 i 2-10-07 w. 473, tel. d. 31-52-46, str. 60, 65
- Bańkowski Jacek, W-wa, Al. Niepodległości 210 m. 14, tel. s. 2-10-07 w. 685, tel. d. 28-06-66, str. 140, 156
- Baran Zenon, W-wa, ul. Waszyngtona 132a m. 13, tel. s. 28-74-65 i 2-10-07 w. 319, tel. d. 10-50-03, str. 140, 150
- Baranowski Jerzy, W-wa, ul. Marchlewskiego 72 m. 33, tel. s. 2-10-07 w. 657, str. 142, 152
- Baranowski Maksymilian, W-wa, ul. Polna 54 m. 32, tel. s. 2-10-07 w. 352, str. 214
- Baranowski Wiktor, W-wa, ul. Dąbrowskiego 92/100, tel. s. 44-40-26 w. 72, str. 191, 194
- Barcewicz Jan, W-wa, ul. Asfaltowa 2 m. 17, tel. s. 2-10-07 w. 367, str. 231
- Barcicki Waclaw, W-wa, ul. Słoneczna 4 m. 19, tel. s. 21-50-21 w. 30, str. 172, 186
- Barkas Andrzej, W-wa, ul. Polna 50 m. 25, tel. s. 28-06-87 i 28-41-62, str. 47, 54
- Barnaś Kazimierz, Radzymin, ul. St. Rynek 23 m. 5, tel. s. 2-10-07 w. 611, str. 76, 87
- Bartkiewicz Bronisław, Pruszków, ul. Dąbrowskiego 22, tel. s. 2-10-07 w. 682, str. 119, 125
- Bartnicka - Rajkowska Barbara, W-wa, ul. Polna 54 m. 3, tel. s. 2-10-07 w. 339, tel. d. 21-08 w. 35-38, str. 132, 136
- Bartoszewicz Stanisław, W-wa, ul. Wołoska 88 m. 67, tel. s. 2-10-07 w. 587, tel. d. 44-78-80, str. 92, 98
- Baryło Czesław, W-wa, ul. Stalingradzka 26 m. 20, tel. s. 2-10-07 w. 439, str. 131, 137
- Basińska Daniela, W-wa, ul. Łurzycka 2 m. 28, tel. s. 2-10-07 w. 422, tel. d. 41-17-59, str. 230
- Baszkwicz Mirosława, W-wa, ul. Mładzka 42 m. 4, tel. s. 2-10-07 w. 400, str. 217, 219
- Baszkwicz Jacek, W-wa, ul. Akademicka 5 p. 214, tel. s. 2-10-07 w. 447, str. 171, 178
- Batijewski Roman, Otwock, ul. Zosi 3, tel. s. 28-15-32 i 2-10-07 w. 572, str. 60, 64
- Babiński Czesław, W-wa, ul. Filtrowa 26, tel. s. 2-10-07 w. 316, tel. d. 28-19-27, str. 101, 113
- Bak Jerzy, W-wa, ul. Polna 54 m. 13, tel. s. 2-10-07 w. 353, tel. d. 29-04-43, str. 76, 88
- Bakowa Jadwiga, W-wa, ul. Polna 54 m. 13, tel. s. 2-10-07 w. 555, tel. d. 29-04-43, str. 231
- Beblowski Andrzej, W-wa, ul. Racławicka 103, tel. s. 2-10-07 w. 329, tel. d. 44-41-58, str. 76, 89
- Bednarkiewicz Marek, Podkowa Leśna, ul. Pocztowa 15, tel. s. 21-50-21 w. 27, tel. d. 58-90-96, str. 171, 187
- Bednarski Tadeusz, W-wa, ul. L. Staffa 34 m. 23, tel. s. 2-10-07 w. 518, str. 170, 180
- Bek Jan, W-wa, ul. Waryńskiego 6 m. 31, tel. s. 44-40-26 w. 188, str. 190, 195
- Bekta Edward, W-wa, ul. Ks. Janusza 39, str. 141, 156
- Bellert Stanisław, W-wa, ul. Wilcza 69 m. 12a, tel. s. 28-09-22 i 2-10-07 w. 330, tel. d. 21-91-26, str. 139, 149
- Bełczowska - Karczewska Barbara, W-wa, ul. Świętokrzyska 16 m. 10, tel. s. 28-33-39 i 2-10-07 w. 573, tel. d. 27-26-48, str. 61, 66
- Bełdowski Tadeusz, W-wa, ul. Wołoska 88 m. 39, tel. s. 2-10-07 w. 366, tel. d. 44-96-42, str. 76, 82

- Bełzowa Zofia, W-wa, ul. Kazimierzowska 49 m. 15, tel. s. 2-10-07 w. 400, str. 217, 221
- Bem Stanisław, W-wa, ul. A. Pługa 1 m. 58, str. 31
- Benbenek Stanisław, W-wa, ul. J. Bruna 6 m. 41, tel. s. 2-10-07 w. 571, tel. d. 21-73-02, str. 60, 71
- Bendisz Kazimierz, W-wa, ul. Hoża 27 m. 5, tel. s. 44-40-26 w. 56, tel. d. 28-62-67, str. 199, 202
- Benedek Witold, W-wa, ul. Czarneckiego 59 m. 2, tel. s. 2-10-07 w. 546, tel. d. 33-67-72, str. 47, 50
- Berezowska Maria, W-wa, ul. Karłowicza 1/7 m. 47, tel. d. 44-97-58, str. 158, 161
- Bernas Stefan, W-wa, ul. Madalińskiego 96/98 m. 32, tel. s. 2-10-07 w. 611, tel. d. 44-51-19, str. 76, 87
- Bernhard Alicja, W-wa, ul. Tucholska 4, tel. s. 21-31-54 i 2-10-07 w. 395, tel. d. 33-54-20, str. 104, 116
- Beyga Anna, W-wa, ul. Mickiewicza 25 m. 24, tel. s. 21-60-49 i 2-10-07 w. 387, tel. d. 33-04-87, str. 242
- Białach Władysława, Włochy, ul. Tumska 21 m. 4, tel. s. 2-10-07 w. 303 i 305, str. 229
- Białas Sławomir, W-wa, ul. Nowiniarska 12 m. 34, tel. s. 44-00-10, tel. d. 31-45-61, str. 160, 164
- Białas Zofia, W-wa, ul. Nowiniarska 12 m. 34, tel. s. 21-68-92 i 2-10-07 w. 419, tel. d. 31-45-61, str. 32
- Białecka Jadwiga, W-wa, ul. Wileńska 18 m. 31, tel. s. 28-09-22, tel. d. 9-35-99, str. 143, 150
- Białecki Adam, Piastów, ul. Dygańskiego 23, tel. s. 2-10-07 w. 352, str. 214
- Białek Mieczysław, W-wa, ul. Wąłowa 8 m. 64, tel. s. 44-48-43 i 44-40-26 w. 43 i 59, str. 199, 205
- Biało Dionizy, W-wa, ul. Uniwersytecka 5, tel. s. 44-40-26 w. 180, str. 190, 196
- Białobrzeski Sławomir, W-wa, Al. Zjednoczenia 3/9 m. 121, tel. s. 28-74-27 i 2-10-07 w. 281, str. 62, 64
- Białokoz Franciszek, W-wa, Al. Waszyngtona 45/51 m. 68, tel. s. 2-10-07 w. 477, str. 140, 149
- Białousz Stanisław, W-wa, ul. Madalińskiego 96/98 m. 17, tel. s. 28-29-72 i 2-10-07 w. 588, str. 93, 96
- Biedrzycki Henryk, W-wa, ul. Waryńskiego 8 m. 5, tel. s. 2-10-07 w. 352, str. 214
- Biedrzycki Jerzy, W-wa, ul. J. Dąbrowskiego 86 m. 64, tel. s. 44-40-26 w. 63, str. 190, 193
- Biegański Piotr, W-wa, ul. Skolimowska 4 m. 11, tel. s. 28-06-87, tel. d. 45-41-58, str. 20, 29, 46, 53
- Bielawski Jerzy, W-wa, ul. Bema 91 m. 2, tel. s. 2-10-07 w. 459 i 557, tel. d. 32-31-70, str. 102, 112
- Bielawski Lucjan, W-wa, Al. Waszyngtona 134 m. 12, tel. s. 2-10-07 w. 225, str. 231
- Bielecka Wanda, W-wa, ul. Mickiewicza 46 m. 2, tel. s. 2-10-07 w. 603, str. 229
- Bieler Michał, Chyliczki, ul. Wschodnia 8, tel. s. 2-10-07 w. 288, str. 119, 122
- Bielewicz Andrzej, W-wa, ul. Rejtana 7/9 m. 26, tel. s. 28-74-27 i 2-10-07 w. 281, str. 62, 64
- Bieliński Jerzy, W-wa, ul. Wiktorska 93 m. 4, tel. s. 2-10-07 w. 406, tel. d. 44-68-89, str. 76, 86
- Bieniecki Zdzisław, W-wa, ul. Skolimowska 6 m. 22, tel. s. 28-06-87 i 28-41-62, str. 48, 54
- Bieniewski Jan, W-wa, ul. Mochackiego 12, tel. s. 2-10-07 w. 583, str. 93, 97
- Bieńko Wojciech, W-wa, ul. Marii Magdaleny 4 m. 1, tel. s. 2-10-07 w. 310, str. 102, 105
- Bieńkowska Krystyna, W-wa, ul. Chełmska 27 m. 29, tel. s. 2-10-07 w. 226, str. 76, 79

- Bieńkowska Teresa, Waclawa, W-wa, ul. Waryńskiego 8 m. 99, tel. s. 21-15-76 i 2-10-07 w. 236, str. 140, 150
- Bieńkowski Adam, W-wa, ul. Madalińskiego 96/93 m. 18, tel. s. 2-10-07 w. 732, str. 140, 146
- Bieńkowski Andrzej, W-wa, ul. Nowy Świat 43 m. 8, tel. s. 2-10-07 w. 288, tel. d. 27-47-89, str. 119, 122
- Bieńkowski Kazimierz, W-wa, ul. Waryńskiego 8 m. 99, tel. s. 2-10-07 w. 685, str. 140, 156
- Bieńkuński Stanisław, W-wa, ul. Goczyszczyńskiego 19a, tel. d. 44-60-68, str. 47, 50
- Biernacka Maria, W-wa, ul. Dąbrowskiego 73 m. 14, tel. s. 2-10-07 w. 280, str. 63, 74
- Biernacki Franciszek, W-wa, ul. Wołoska 88 m. 20, tel. s. 2-10-07 w. 440, tel. d. 44-96-65, str. 92, 99
- Biernawski Antoni, W-wa-Jelonki, Os. Przyjaźń 143, tel. s. 2-10-07 w. 263, tel. d. 32-36-99, str. 118, 121
- Bijak Marek, W-wa, ul. Chodkiewicza 4 m. 11, tel. s. 2-10-07 w. 448, str. 170, 175
- Billi Natalia, W-wa, ul. Waryńskiego 6 m. 91, tel. s. 2-10-07 w. 352, str. 214
- Bilski Edmund, Piastów, ul. Nałkowskiej 6, tel. s. 2-10-07 w. 392, str. 92, 96
- Bilas Izasław, W-wa, ul. Wołoska 88 m. 65, tel. s. 21-51-64, tel. d. 44-99-30, str. 103, 109
- Biń Andrzej, W-wa, ul. Sienna 55 m. 12, tel. s. 28-63-24 i 2-10-07 w. 570, str. 60, 68
- Bisanz Teresa, W-wa, ul. Londyńska 14 m. 20, tel. s. 28-07-63 i 2-10-07 w. 473, str. 59, 65
- Bissenik Jerzy, Zalesie Dolne, ul. Kordeckiego 32, tel. s. 21-33-60 i 2-10-07 w. 393, tel. d. 56-74-19, str. 237
- Błachowicz Witold, W-wa, ul. Kraśńskiego 40a m. 42, tel. s. 29-33-36, 44-85-12 i 44-40-26 w. 157, str. 200, 205
- Błachowicz Zofia, W-wa, ul. Tucholska 11 m. 27, tel. s. 2-10-07 w. 280, str. 63, 74
- Błaszczak Tadeusz, W-wa, ul. Reymonta 36 m. 10, tel. s. 2-10-07 w. 596, tel. d. 34-06-58, str. 215
- Błaszczyk Waclaw, W-wa, ul. Lindleya 14a m. 12, tel. s. 21-59-95, tel. d. 21-40-52, str. 117, 127
- Błaszczyk Witold, W-wa, ul. Zamenhofska 8 m. 44, tel. s. 29-29-76 i 2-10-07 w. 337, tel. d. 31-53-48, str. 131, 135
- Błaszkiwicz Stanisława, W-wa, ul. Waszyngtona 98 m. 30, tel. s. 2-10-07 w. 605, str. 241
- Błaszkowski Jerzy, W-wa, ul. Filtrów 68 m. 125, tel. s. 44-40-26 w. 56, tel. d. 22-04-23, str. 200, 202
- Błaszkowski Krzysztof, W-wa, ul. Pustowa 24 m. 28, tel. s. 44-73-93 i 44-40-26 w. 162, str. 199, 206
- Błażewicz Witold, W-wa, ul. Naruszewicza 24d, tel. s. 2-10-07 w. 446 i 765, tel. d. 44-03-68, str. 170, 183
- Bliźniak Danuta, W-wa, ul. Rakowiecka 6 bl. D m. 20, tel. s. 21-45-60, 2-10-07 w. 425, str. 120, 130
- Błocki Feliks, W-wa, ul. Estońska 8 m. 6, tel. s. 21-15-76 i 2-10-07 w. 236, tel. d. 9-20-97, str. 139, 150
- Bobikiewicz Jan, W-wa, Al. Niepodległości 72/76, tel. s. 21-36-96, tel. d. 44-56-72, str. 246
- Bobrowski Zbigniew, W-wa, ul. J. Bruna 2 m. 7, tel. s. 2-10-07 w. 210, str. 47, 51
- Bochenek Maria, W-wa, Al. Niepodległości 22 2m. 15, tel. s. 44-36-58 i 44-40-26 w. 49, tel. d. 29-33-18, str. 189, 191
- Bochniak Waclawa, W-wa, ul. Orzeszkowej 12 m. 1, tel. s. 28-15-32, 2-10-07 w. 572, str. 62, 65

- Bockowski Andrzej, W-wa, ul. Słowackiego 5 m. 13, tel. s. 2-10-07 w. 466, str. 143, 145
- Bogacz Marian, W-wa, ul. Nowogrodzka 17 m. 22, tel. s. 21-36-92 i 2-10-07 w. 417, tel. d. 21-67-80, str. 170, 185
- Bogacz Zdzisław, W-wa, ul. Mochackiego 4 m. 36, tel. s. 44-00-10, tel. d. 22-92-17, str. 159, 164
- Bogdański Józef, W-wa, ul. Waryńskiego 8 m. 19, tel. s. 2-10-07 w. 297, str. 143, 147
- Bogdanowicz Leon, Ursus, ul. Sowińskiego 36 m. 6, tel. s. 2-10-07 w. 421, str. 241
- Bogumił Tadeusz, W-wa, ul. Polna 54 m. 21, tel. s. 44-91-94 i 44-40-26 w. 165, tel. d. 29-49-60, str. 199, 202
- Bogus Stanisław, W-wa, ul. Ogrodowa 65 m. 50, tel. s. 2-10-07 w. 524, str. 173, 180
- Bogusławska Maria, W-wa, ul. Opaczewska 35 m. 33, tel. s. 2-10-07 w. 352, tel. d. 22-44-45, str. 213
- Bogusławska Sabina, W-wa, ul. Narbutta 26 m. 2a, tel. s. 44-40-26 w. 99, str. 235
- Bogusławski Adam, W-wa, Anin, ul. IV Poprzeczna 10, tel. s. 2-10-07 w. 437, str. 94, 98
- Bogusz Władysław, W-wa-Jelonki, Os. Przyjaźń bl. 5 m. 9, tel. s. 44-36-58 i 44-40-26 w. 49, str. 190, 192
- Boguszevska Zofia, W-wa, ul. Bachmacka 6 m. 4, tel. s. 28-33-39 i 2-10-07 w. 573, str. 61, 66
- Bojar Zbigniew, W-wa, Al. Jerozolimskie 57/10, tel. s. 2-10-07 w. 582, str. 132, 137
- Bokun Jerzy, W-wa, ul. Barcicka 10, tel. s. 2-10-07 w. 237, tel. d. 33-28-36, str. 92, 96
- Bolkowski Stanisław, W-wa, ul. Wołoska 88 m. 9, tel. s. 2-10-07 w. 235, tel. d. 44-86-27, str. 77, 81
- Bombera Zdzisław, W-wa, ul. Rabindranatha Tagore 1 m. 28, tel. s. 21-36-92, 2-10-07 w. 417, tel. d. 44-17-09, str. 170, 185
- Bonarek Maria, W-wa, ul. Wspólna 59 m. 9, tel. s. 2-10-07 w. 687, tel. d. 28-58-69, str. 212
- Bonarski Andrzej, W-wa, ul. Narbutta 45 m. 14, tel. s. 44-40-26 w. 89, tel. d. 45-08-62, str. 159, 161
- Bończak Leon, Pruszków, ul. Kościelna 3, tel. s. 44-40-26 w. 40, str. 201, 210
- Boretti - Onyszkiewicz Witosława, W-wa, ul. Polna 54, m. 54, tel. s. 21-64-59, tel. d. 29-04-34, str. 118, 127
- Boretti Zygmunt, W-wa, ul. Koszykowa 75 m. 20, tel. s. 21-23-70, tel. d. 21-27-07, str. 22, 117, 122
- Borkowska Danuta, Pruszków, ul. Szopena 12 m. 26, tel. s. 2-10-07 w. 508, i 528, str. 232
- Borkowski Jan, Sulejówek, ul. Idzikowskiego 8, tel. s. 28-74-27 i 2-10-07 w. 281, tel. d. 12-04-61 w. 83, str. 61, 64
- Borkowski Zygmunt, tel. s. 2-10-07 w. 210, str. 48, 51
- Borowiecka Władysława, W-wa, ul. Wołoska 88 m. 42, tel. s. 2-10-07 w. 486, tel. d. 44-64-10, str. 119, 125
- Borowiecki Mieczysław, W-wa, ul. Wołoska 88 m. 42, tel. 2-10-07 w. 486, tel. d. 44-64-10, str. 118, 125
- Borowik Stanisław, W-wa, ul. Uniwersytecka 5 p. 212, tel. s. 44-40-26 w. 84, str. 190, 194
- Borowik Waldemar, W-wa, ul. Lipowa 7 m. 20, tel. s. 44-48-43 i 44-40-26 w. 43, tel. d. 26-58-79, str. 201, 205
- Borowska Zuzanna, W-wa, ul. Wileńska 29 m. 10, tel. s. 28-74-27 i 2-10-07 w. 281, tel. d. 9-34-52, str. 60, 63
- Borowski Henryk, W-wa, ul. Sołbocka 14 m. 2, tel. s. 2-10-07 w. 513, tel. d. 33-21-88, str. 172, 176

- Bortnowski Stefan, W-wa, ul. Wołoska 88 m. 99, tel. s. 21-59-95, tel. d. 44-92-62, str. 117, 127
- Borysowicz Jerzy, W-wa, ul. Waryńskiego 8 m. 88, tel. s. 21-59-93 i 2-10-07 w. 504, str. 119, 129
- Borzęcka Maria, W-wa, ul. Waryńskiego 6 m. 17, tel. s. 2-10-07 w. 501, str. 228
- Borzymowski Andrzej, W-wa, ul. Waryńskiego 6 m. 88, tel. s. 2-10-07 w. 261, str. 170, 174
- Bossak Maciej, W-wa, ul. Lekarska 13 m. 3, tel. s. 2-10-07 w. 442, str. 171, 175
- Bożentowicz Lech, W-wa, ul. Wołoska 88 m. 34, tel. s. 44-40-26 w. 50, 2-10-07 w. 406, tel. d. 44-99-33, str. 76, 86
- Bożko Leon, W-wa, ul. Partyzantów 3 m. 16, tel. s. 21-29-79, tel. d. 28-73-44, str. 28, 117, 123
- Böhm Jarosław, W-wa, ul. Nowowiejska 22 m. 17, tel. s. 28-07-63 i 2-10-07 w. 373, str. 59, 65
- Brach Ignacy, W-wa, ul. Puławska 1a, tel. s. 44-32-78 i 44-40-26 w. 86, tel. d. 45-38-07, str. 14, 20, 25, 158, 166
- Braclawski Krzysztof, W-wa-Jelonki, Os. Przyjaźń bl. 72 m. 15-16, tel. s. 2-10-07 w. 773, str. 140, 153
- Bragińska Janina, W-wa, ul. Kazimierzowska 77 m. 5, tel. s. 28-33-39 i 2-10-07 w. 573, tel. d. 45-18-54, str. 60, 66
- Bramorski Kazimierz, W-wa, ul. Karmelicka 16 m. 5, tel. s. 2-10-07 w. 299, tel. d. 31-03-34, str. 92, 97
- Brańska Krystyna, W-wa, ul. J. Bruna 2 m. 51, tel. s. 2-10-07 w. 494, str. 140, 145
- Bretsznajder Stanisław, W-wa, ul. Nowowiejska 22 m. 11, tel. s. 21-34-95 i 2-10-07 w. 379, tel. d. 28-19-11, str. 20, 59, 69
- Brodowicz Kazimierz, Milanówek, ul. Graniczna 2, tel. s. 21-50-21 w. 44, str. 170, 182
- Brodziak Ludwika, W-wa, ul. Madalińskiego 42 m. 20, tel. s. 28-27-41 i 2-10-07 w. 372, tel. d. 45-14-28, str. 63, 74
- Bron Teresa, W-wa, ul. Nowolipki 13 m. 24, tel. s. 2-10-07 w. 416, tel. d. 31-80-55, str. 62, 68
- Brożyna Jędrzej, W-wa, ul. Felińskiego 52 m. 1, tel. s. 2-10-07 w. 236, str. 140, 150
- Brukalska Barbara, W-wa, ul. Niegolewskiego 8, tel. s. 2-10-07 w. 798, tel. d. 33-42-07, str. 46, 51
- Brukalski Stanisław, W-wa, ul. Niegolewskiego 8, tel. d. 33-42-07, str. 31
- Bruks Stanisława, W-wa, ul. Waryńskiego 6 m. 23, tel. s. 2-10-07 w. 303 i 305, str. 229
- Brunarski Lesław, W-wa, ul. Odyńca 53, tel. s. 21-63-08, tel. d. 44-88-82, str. 102, 106
- Bryc Hieronim, W-wa, ul. Sierpecka 6 m. 28, tel. s. 2-10-07 w. 300, str. 216, 218
- Bryfman Alicja, W-wa, Al. Waszyngtona 2b m. 33, tel. s. 28-73-41 i 2-10-07 w. 253, str. 222
- Brykowska Maria, W-wa, ul. Finlandzka 12, tel. s. 2-10-07 w. 541, tel. d. 9-46-33, str. 47, 54
- Bryłka Jerzy, W-wa, ul. Uniwersytecka 5, tel. s. 2-10-07 w. 720, str. 141, 153
- Brzoska Zbigniew, W-wa, ul. Nowowiejska 22 m. 14, tel. s. 2-10-07 w. 448, tel. d. 21-58-04, str. 25, 28, 29, 169, 175
- Brzozowska Zofia, W-wa, ul. Śnieżki 15, tel. s. 2-10-07 w. 352, str. 214
- Brzozowski Ryszard, W-wa, ul. Wilcza 29a m. 16, tel. s. 28-53-70, tel. d. 21-20-09, str. 47, 56
- Brzozowski Zbigniew, W-wa, ul. Waryńskiego 8 m. 38, tel. s. 28-63-59 i 2-10-07 w. 271, str. 61, 73
- Bublewicz Piotr, W-wa-Jelonki, Os. Przyjaźń 147, tel. s. 21-15-76 i 2-10-07 w. 236, str. str. 142, 150

- Buchner Andrzej, W-wa, ul. Gimnastyczna 82c, tel. s. 2-10-07 w. 753 i 493, tel. d. 44-89-58, str. 103, 107
- Buchner Monika, W-wa, ul. Gimnastyczna 82c, tel. s. 2-10-07 w. 535, tel. d. 44-89-58, str. 103, 107
- Bucholc Ryszard, Wesoła, ul. 17 Grudnia 45, tel. s. 44-40-26 w. 51, 2-10-07 w. 406, str. 78, 87
- Buczowski Adam, W-wa, ul. Biezanowska 6, tel. s. 44-40-26 w. 40, str. 200, 210
- Buczowski Bolesław, W-wa, ul. Emilii Plater 36 m. 29, tel. s. 22-48-25 i 26 w. 3, tel. d. 20-19-01, str. 239
- Buczowski Janusz, W-wa, ul. Grójecka 43 m. 15, tel. s. 2-10-07 w. 386, tel. d. 22-08-29, str. 140, 149
- Buczowski Zbigniew, Podkowa Leśna, ul. Szczygła 34a, tel. s. 2-10-07 w. 470, tel. d. 58-95-49, str. 60, 71
- Buczyńska Sabina, W-wa, ul. Polna 50 m. 13, tel. s. 2-10-07 w. 263, str. 76, 79
- Buczyński Ludwik, W-wa, ul. Strubiczów 5 m. 20, tel. s. 44-40-26 w. 142, str. 190, 193
- Buć Jerzy, W-wa, ul. Czerska 26/28 m. 6, tel. s. 2-10-07 w. 519, str. 171, 179
- Budkowski Stanisław, W-wa, ul. Sniadeckich 18 m. 40, tel. s. 2-10-07 w. 685, tel. d. 10-83-82, str. 140, 156
- Budyta-Bartkiewicz Teresa, W-wa, ul. Złota 81/30, tel. s. 44-41-19, str. 159, 164
- Budzik Jadwiga, W-wa, ul. Uniwersytecka 5 m. 406, tel. s. 22-25-23, str. 243
- Budzik Mieczysław, W-wa, ul. Grójecka 39 m. 406, tel. s. 22-25-23, str. 243
- Bujak Andrzej, W-wa, ul. Glogera 4 m. 22, tel. s. 2-10-07 w. 295, str. 103, 108
- Bujakiewicz Aleksandra, Błonie, ul. Grodziska 15 m. 15, tel. s. 2-10-07 w. 287, str. 93, 98
- Bujnowski Witold, W-wa, ul. Grochowska 219 m. 10, tel. s. 44-40-26 w. 170, str. 191, 195
- Bukowiecka Wanda, W-wa, ul. Szara 14 m. 45, tel. s. 2-10-07 w. 305, str. 230
- Bukowska-Korol Marta, W-wa, ul. Złoczowska 13c, tel. s. 2-10-07 w. 477, tel. d. 10-84-67, str. 140, 149
- Bukowska Selma, W-wa, ul. Chodkiewicza 4 m. 14, tel. s. 2-10-07 w. 352, str. 214
- Bukowski Andrzej, W-wa, ul. Panieńska 3a m. 7, tel. s. 28-63-59 i 2-10-07 w. 271, str. 60, 73
- Bukowski Jerzy, W-wa, ul. Nowowiejska 24 m. 4, tel. s. 28-25-87, 28-59-85, 2-10-07 w. 374 i 220, str. 19, 32, 169, 176
- Bukowski Marian, W-wa, ul. Bednarska 21 m. 12, tel. d. 22-38-76, str. 141, 152
- Bukowski Mirosław, W-wa-Jelonki, Os. Przyjaźń bl. 70 m. 12, tel. s. 21-64-59, str. 119, 128
- Bukowski Piotr, W-wa, ul. Żwirki i Wigury 59 m. 2, tel. s. 44-40-26 w. 198, str. 200, 204
- Bukowski Piotr, W-wa, ul. Leszno 24/26 m. 5, tel. s. 44-91-97, 44-40-26 w. 153, tel. d. 32-38-35, str. 198, 207
- Bułhak Leonid, W-wa, ul. Hoża 29/31, tel. s. 2-10-07 w. 634, tel. d. 21-80-78, str. 142, 152
- Bułka Bogdan, W-wa, ul. Lumumby 1 m. 6, tel. s. 44-40-26 w. 140, str. 200, 203
- Bułka Hanna, W-wa, ul. Łochowska 38 m. 10, tel. s. 21-36-80 i 2-10-07 w. 223, str. 94, 100
- Buraczewski Adam, W-wa, ul. Mierosławskiego 19 m. 2, tel. s. 2-10-07 w. 674, tel. d. 33-27-01, str. 60, 63
- Buraczewski Bolesław, W-wa, ul. Dymińska 9 m. 18, tel. s. 2-10-07 w. 264, str. 77, 79



- Buraczewski Henryk, W-wa, ul. Akademicka 5 p. 766, tel. s. 21-64-59, str. 119, 127
- Burak Jadwiga, W-wa, ul. Wery Kostrzewy 12 m. 13, tel. s. 2-10-07 w. 365, str. 238
- Burakowski Bogumił, W-wa, ul. Lwowska 12 m. 4, tel. s. 44-40-26 w. 76, str. 160, 162
- Burda - Drzewiecka Bogusława, W-wa-Jelonki, Os. Przyjaźń bl. 50 m. 12, tel. s. 21-17-82 i 2-10-07 w. 792, str. 48, 50
- Burkacka Halina, Wołomin, ul. Moniuszki 24, tel. s. 21-29-79, str. 119, 123
- Burnias Nikos, W-wa, ul. Bachmacka 6a m. 19, tel. s. 21-36-92 i 2-10-07 w. 417, tel. d. 44-97-76, str. 170, 185
- Bursztyński Janusz, W-wa, ul. Polna 54 m. 46, tel. s. 2-10-07 w. 366, tel. d. 27-10-51, str. 76, 82
- Burzyński Edward, W-wa, ul. Waryńskiego 6 m. 27, tel. s. 2-10-07 w. 746, str. 143, 146
- Butkiewicz Bohdan, W-wa, ul. Hoża 50 m. 42, tel. s. 2-10-07 w. 740, tel. d. 28-46-28, str. 141, 146
- Butkiewicz Zofia, W-wa, ul. Hoża 50 m. 42, tel. s. 2-10-07 w. 352, tel. d. 28-46-28, str. 214
- Butkowski Henryk, Piaseczno, ul. Kopernika 4, tel. s. 44-40-26 w. 40, str. 200, 210
- Butkowski Klemens, Piaseczno, ul. Kopernika 4, tel. s. 44-40-26 w. 40, str. 201, 210
- Buza Daniela, W-wa, ul. Wiśniowa 6/10 m. 2, tel. s. 28-07-63 i 2-10-07 w. 473, tel. d. 45-04-54, str. 60, 65
- Bzowski Jacek, W-wa, ul. Żwirki i Wigury 53a m. 27, tel. s. 21-50-21 w. 27, str. 171, 173
- Bzymek Zbigniew, W-wa, ul. Wolaska 115a m. 13, tel. s. 28-27-43 i 2-10-07 w. 315, tel. d. 32-23-10, str. 102, 110
- Caban Józef, W-wa-Jelonki, Os. Przyjaźń bl. 50, tel. s. 44-40-26 w. 148, str. 190, 196
- Całka Jan, W-wa-Praga, ul. Brzeska 20 m. 8, tel. s. 44-42-93 i 44-40-26 w. 66 i 94, str. 159, 165
- Całus Henryk, W-wa, ul. Żurawia 24 m. 8, tel. s. 21-31-15 i 2-10-07 w. 575, tel. d. 21-18-27, str. 59, 66
- Čakała Sylwin, W-wa, ul. Mycielskiego 21b m. 10, tel. d. 10-24-38, str. 159, 161
- Ceglecka Irena, W-wa, ul. Waryńskiego 8 m. 48, tel. s. 2-10-07 w. 736, str. 142, 146
- Cegliński Andrzej, W-wa, ul. Marchlewskiego 36 m. 30, tel. s. 2-10-07 w. 596, str. 215
- Celejewska Barbara, W-wa, Al. Wasyngtona 41 m. 88, tel. s. 44-68-33 i 44-40-26 w. 171, str. 191, 195
- Celiński Józef, W-wa, ul. Karolinki 36 m. 1, tel. s. 2-10-07 w. 485, tel. d. 44-87-42, str. 118, 125
- Cendrowski Stanisław, W-wa, ul. Puławska 142 m. 13, tel. s. 22-48-25 w. 10, str. 240
- Čenkier Józef, W-wa, ul. Anielewicza 15 m. 60, tel. s. 21-56-87 i 2-10-07 w. 438, tel. d. 31-72-78, str. 102, 114
- Čeplin Zygfryd, W-wa, ul. Nowowiejska 25 m. 1, tel. s. 21-50-21 w. 67, str. 173, 187
- Certa Michalina, Zalesinek k. W-wy, Al. pod Bateriami 6, tel. s. 21-36-92 i 2-10-07 w. 417, str. 173, 185
- Čhabros Zbigniew, W-wa, ul. Uniwersytecka 5, tel. s. 2-10-07 w. 458, str. 103, 114
- Čhachaj Janina, W-wa, ul. Fabryczna 23/25, tel. s. 2-10-07 w. 482, str. 120, 124
- Čhąjęcki Ryszard, W-wa, ul. Beskidzka 6/8, tel. s. 44-40-26 w. 72, str. 191, 194

- Chajtman Seweryn, W-wa, ul. Rakowiecka 6, bl. D m. 24, tel. s. 44-83-24 i 44-40-26 w. 132, tel. d. 45-09-46, str. 198, 209, 211
- Chamski Janusz, W-wa, ul. Madalińskiego 100 m. 5, tel. s. 2-10-07 w. 657, str. 140, 152
- Chejło Erazm, W-wa, ul. Żwirki i Wigury 53 m. 32, tel. s. 2-10-07 w. 274, str. 199, 203
- Checińska Halina, W-wa, ul. Lwowska 4 m. 4, tel. s. 44-36-58 i 44-40-26 w. 49, tel. d. 28-22-89, str. 189, 191
- Chętnik Tadeusz, W-wa, ul. Krucza 8 m. 17, tel. s. 22-25-14, str. 243
- Chłopkiewicz Lech, W-wa, ul. Lwowska 4 m. 28, tel. s. 21-50-21 w. 42, str. 172, 178
- Chmaj Jerzy, W-wa, ul. Polna 7/9, tel. s. 2-10-07 w. 261, str. 171, 174
- Chmielewska Janina, W-wa, ul. Madalińskiego 38/40 m. 13, tel. s. 2-10-07 w. 298, tel. d. 45-31-56, str. 228
- Chmielewska Jolanta, Sulejówek, ul. Grottera 34, tel. s. 2-10-07 w. 667, str. 141, 145
- Chmielewski Jan, W-wa, ul. Polna 3b m. 36, tel. s. 2-10-07 w. 544, tel. d. 21-57-40, str. 46, 57
- Chmielewski Jan, W-wa, ul. Wieniawskiego 8 m. 5, tel. s. 28-32-36, tel. d. 33-17-49, str. 48, 52
- Chmielewski Jerzy, W-wa, ul. Koszykowa 75, tel. s. 2-10-07 w. 540, str. 235
- Chmielowski Andrzej, W-wa, ul. Promenada 5/7, tel. s. 21-50-21 w. 49, str. 171, 178
- Chochoł Konstanty, W-wa, ul. Świerczewskiego 66 m. 43, tel. s. 44-75-53 i 44-40-26 w. 85 i 57, str. 159, 166
- Chociłowska-Krogulec Irena, W-wa, ul. Kasprowicz 39 m. 10, tel. s. 21-36-92, 2-10-07 w. 417, tel. d. 34-25-74, str. 171, 185
- Chodak Jerzy, W-wa, Sady Żoliborskie 3 m. 91, tel. s. 2-10-07 w. 460, tel. d. 33-76-68, str. 78, 84
- Chodakowski Adam, W-wa, Al. 3 Maja 7A m. 28, tel. s. 44-91-94 i 44-40-26 w. 165, tel. d. 29-48-30, str. 200, 202
- Chodakowski Marian, W-wa, ul. Koszykowa 75 m. 201, tel. s. 2-10-07 w. 580, str. 104, 111
- Chodkiewicz Leon, W-wa, ul. Rutkowskiego 7 m. 5, tel. s. 44-40-26 w. 123, tel. d. 26-38-12, str. 21, 25, 198, 209
- Chodkowski Grzegorz, W-wa, ul. K. Wójcika 9 m. 14, tel. s. 28-32-36 tel. d. 9-52-45, str. 47, 52
- Chojnacka Leokadia, W-wa, ul. Mała 4 m. 9, tel. s. 2-10-07 w. 501, str. 228
- Chojnacki Adam, W-wa, ul. Koszykowa 75 m. 10, tel. s. 2-10-07 w. 229, tel. d. 28-97-16, str. 117, 125
- Chojnacki Janusz, W-wa-Jelonki, Os. Przyjaźń bl. 56 m. 7, tel. s. 2-10-07 w. 277, 376, str. 78, 80
- Chojnacki Wacław, W-wa, ul. Wołoska 44 m. 9, tel. s. 2-10-07 w. 407, str. 172, 180
- Cholewicki Stefan, W-wa, ul. Koszykowa 24 m. 11, tel. s. 2-10-07 w. 277, tel. d. 21-63-26, str. 78, 80
- Cholewicki Tadeusz, W-wa, ul. Polna 54 m. 72, tel. s. 2-10-07 w. 326, tel. d. 29-04-72, str. 21, 75, 81
- Chołodziński Jerzy, W-wa, ul. Marszałkowska 9/15 m. 53, tel. s. 21-32-27 tel. d. 28-34-14, str. 101, 108
- Chromiński Tadeusz, W-wa, ul. Madalińskiego 96 m. 30, tel. s. 44-40-26 w. 51 i 2-10-07 w. 406, tel. d. 44-45-91, str. 77, 87
- Chróściel Stanisław, W-wa, ul. Madalińskiego 96/98 m. 5, tel. s. 21-50-21 w. 39, str. 172, 178
- Chrzan Teresa, W-wa, ul. Wilcza 12 m. 12, tel. s. 22-25-21, str. 243 2-10-07 w. 453, str. 118, 123

- Chrzanowski Jacek, W-wa-Jelonki, Os. Przyjaźń bl. 5 m. 8, tel. s. 2-10-07 w. 453, str. 118, 123
- Chrzanowski Tadeusz, W-wa, ul. Wileńska 5 m. 13, tel. s. 2-10-07 w. 266, tel. d. 9-62-35, str. 92, 94
- Chrzanowski Wiesław, W-wa, ul. Zytlnia 54 m. 23, tel. s. 44-48-43 i 44-40-26 w. 59, tel. d. 32-18-47, str. 199, 205
- Chudziński Jerzy, W-wa, ul. Tamka 1A m. 7, tel. s. 2-10-07 w. 416, tel. d. 26-09-43, str. 60, 67
- Chwaleba Augustyn, W-wa-Jelonki, Os. Przyjaźń bl. 51 m. 6, tel. s. 44-40-26 w. 50 i 51, 2-10-07 w. 406, str. 76, 86
- Chwastowska Jadwiga, W-wa, ul. Kiprów 8, tel. s. 28-33-39 i 2-10-07 w. 573, tel. d. 10-58-55, str. 61, 66
- Chwaściński Bolesław, W-wa, ul. Chodkiewicza 4 m. 9, tel. s. 21-56-36, tel. d. 44-43-51, str. 102, 108
- Chwiałkiewicz Jadwiga, Milanówek, ul. Leśny Ślad 5 m. 2, tel. s. 2-10-07 w. 225, str. 231
- Chwieduk Romuald, W-wa, Al. Jerzolimskie 25 m. 10, tel. s. 21-36-92 i 2-10-07 w. 417, tel. d. 21-93-74, str. 170, 185
- Ciborowski Janusz, W-wa, ul. Koszykowa 75, tel. s. 28-63-24 i 2-10-07 w. 276, str. 28, 59, 68, 74
- Ciborski Janusz, W-wa, ul. Lipowa 7 m. 22, tel. s. 2-10-07 w. 288, tel. d. 26-59-92, str. 118, 122
- Cichocki Henryk, Brwinów, ul. Mickiewicza 15, tel. s. 28-78-56 i 2-10-07 w. 553, str. 62, 70
- Cichowicz Ludosław, W-wa, ul. Kraśńskiego 33 m. 30, tel. s. 2-10-07 w. 583, tel. d. 33-53-20, str. 92, 97
- Ciechanowicz Barbara, W-wa, Osiedle Młodych, ul. Szklanych Domów 7 m. 13, tel. d. 10-49-28, str. 159, 161
- Ciechocińska Maria, W-wa, ul. Hynka 5 m. 2, tel. s. 21-36-92 i 44-40-26 w. 193, 2-10-07 w. 417, str. 170, 185
- Cielecka Walentyna, W-wa, ul. Waszyngtona 55 m. 4, tel. s. 2-10-07 w. 400, tel. d. 10-25-66, str. 217, 221
- Ciesielski Henryk, W-wa, ul. Biełańska 4 m. 23, tel. s. 2-10-07 w. 783, str. 143, 154
- Ciesielski Jerzy, Kaski, pow. Grodzisk Mazow., tel. s. 28-08-11 i 2-10-07 w. 504, str. 120, 129
- Cieszyński Kazimierz, W-wa, ul. Nowolipie 26 m. 59, tel. s. 2-10-07 w. 459 i 557, tel. d. 31-25-69, str. 102, 112
- Cieślak Celina, W-wa, ul. Nowotki 8 m. 22, tel. s. 45-29-25, str. 242
- Cieślak Józef, W-wa, ul. Nowowiejska 1/3 m. 13, tel. s. 2-10-07 w. 392, str. 93, 95
- Cieślewicz Jolanta, W-wa, ul. Tyszkiewiczza 10 m. 17, tel. s. 2-10-07 w. 400, str. 217, 221
- Cieślik Ewa, W-wa, ul. Grażyny 10 m. 30, tel. s. 2-10-07 w. 400, str. 216, 218
- Ciołk Zbigniew, W-wa, ul. Ramowa 12 m. 1, tel. s. 21-23-47 i 2-10-07 w. 552, str. 76, 81
- Ciołek Jan, W-wa, ul. Zachariasza 10 m. 27, tel. s. 2-10-07 w. 413, str. 62, 70
- Ciołek Ryszard, W-wa, ul. Puławska 16 m. 14, tel. s. 21-56-87 i 2-10-07 w. 438, tel. d. 45-33-79, str. 102, 114
- Ciszewski Andrzej, W-wa, ul. Gen. J. Zajączka 40 m. 17, tel. s. 2-10-07 w. 447, str. 172, 179
- Ciszewski Bohdan, W-wa, ul. Świętojska 24 m. 24, tel. s. 44-40-26 w. 198, tel. d. 31-57-74, str. 198, 203
- Ciszewski Roman, W-wa, ul. Lipowa 9 m. 1, tel. s. 2-10-07 w. 667, tel. d. 26-46-95, str. 140, 144
- Ciuł Stefan, W-wa, ul. Nowowiejska 12, tel. s. 2-10-07 w. 306, str. 241
- Ciułowicz Mirosław, W-wa Rembertów, ul. Instruktorska 33, tel. s. 21-25-04, str. 62, 67

- Cubrzyńska Teresa, W-wa, ul. Szarych Szeregów 4 m. 28, tel. s. 2-10-07 w. 534, str. 142, 153
- Cygan Leszek, W-wa, ul. Uniwersytecka 5 m. 130, tel. s. 2-10-07 w. 263, str. 118, 121
- Czajewski Jacek, W-wa, ul. Krajowej Rady Narodowej 3/5 m. 109, tel. s. 2-10-07 w. 427, str. 76, 85
- Czajka Józef, W-wa, ul. Uniwersytecka 5, tel. s. 29-29-76 i 2-10-07 w. 337, str. 132, 135
- Czajkowski Sławomir, W-wa, ul. Fitelberga 27, tel. s. 21-17-82 i 2-10-07 w. 792, str. 47, 50
- Czajkowski Waław, Komorów, ul. Leśna 13, str. 143, 155
- Czajkowski Witold, W-wa, ul. Filtrów 32, tel. s. 21-17-82 i 2-10-07 w. 792, tel. d. 21-58-97, str. 47, 50
- Czaplicki Andrzej, W-wa Falenica, ul. Podkowy 6, tel. s. 44-83-02, str. 199, 204
- Czaplińska Stanisława, W-wa, Al. Waszyngtona 98 m. 8, tel. s. 2-10-07 w. 322, str. 230
- Czapska Anna, W-wa, ul. Boboli 6 m. 12, tel. s. 28-06-87, tel. d. 44-95-64, str. 47, 53
- Czaputowicz Eugeniusz, W-wa, ul. Grażyny 3, tel. s. 44-36-58 i 44-40-26 w. 49, tel. d. 45-42-33, str. 190, 192
- Czarnocki Jan, W-wa, ul. Waryńskiego 6 m. 85, tel. s. 44-83-24 i 44-40-26, w. 132, str. 20, 21, 23, 199, 209
- Czarnota - Bojarski Roman, W-wa, ul. Mianowskiego 24 m. 25, tel. s. 21-56-36, tel. d. 22-26-18, str. 101, 108
- Czarnowski Janusz, W-wa, ul. Janiszowska 8 m. 1, tel. s. 2-10-07 w. 338, str. 133, 135
- Czechowski Zbigniew, W-wa, ul. Leszczyńska 12 m. 4, tel. s. 44-48-43 i 44-40-26 w. 43 i 59, tel. d. 26-58-42, str. 200, 205
- Czernic Jadwiga, W-wa, ul. Wery Kostrzewy 6 m. 107, tel. s. 2-10-07 w. 585, tel. d. 23-11-54, str. 133, 138
- Czerski Zdzisław, W-wa, ul. Waryńskiego 6 m. 5, tel. s. 2-10-07, w. 459 i 557, str. 102, 112
- Czerwińska-Fejgin Eugenia, W-wa, Al. Wyzwolenia 9 m. 157, tel. s. 28-07-63 i 2-10-07 w. 473, tel. d. 28-14-06, str. 61, 65
- Czerwiński Marian, W-wa, ul. Koszykowa 75, tel. s. 2-10-07 w. 595, str. 236
- Czubaczyńska Jadwiga, Wawer, ul. Szumna 18, tel. s. 2-10-07 w. 305, str. 230
- Czudek Henryk, W-wa, ul. Żytunia 64, tel. s. 2-10-07 w. 759, tel. d. 32-74-53, str. 102, 110
- Czulak Janusz, W-wa, ul. Koszykowa 1 m. 80, tel. s. 2-10-07 w. 452, tel. d. 21-18-89, str. 117, 121
- Czupratowska Maria, W-wa, ul. Hoża 5/7 m. 54, tel. s. 2-10-07 w. 352, tel. d. 21-72-06, str. 213
- Czwarnóg Antoni, W-wa, ul. Nasielska 15, tel. s. 44-40-26 w. 40, str. 201, 210
- Czyrko Mikołaj, W-wa, ul. 11 Listopada 18 m. 6, tel. s. 2-10-07 w. 352, tel. d. 9-87-84, str. 24, 213
- Czyżewski Ludwik, W-wa, ul. Paca 46 m. 61, tel. s. 2-10-07 w. 542, tel. d. 10-33-06, str. 48, 56
- Czyżykowski Mieczysław, W-wa, ul. Nowowiejska 22 m. 38, tel. s. 44-40-26 w. 89, tel. d. 21-37-28, str. 158, 161

## C

- Ćwirko-Godycki Jerzy, W-wa, ul. Tamka 45A m. 17, tel. s. 2-10-07 w. 662, str. 140, 144

## D

- Dachowska Zofia, W-wa, ul. Osowska 85 m. 40, tel. s. 21-47-08, 2-10-07, w. 382, tel. d. 10-53-48, str. 133, 138
- Dachowski Janusz, W-wa, ul. Osowska 85 m. 40, tel. s. 2-10-07 w. 331, tel. d. 10-53-48, str. 132, 135
- Dahlig Włodzimierz, W-wa, ul. Nowowiejska 22, tel. s. 2-10-07 w. 571, tel. d. 21-39-01, str. 22, 59, 70
- Dajkowski Sobiesław, W-wa, ul. Projektowana (1) nr 5, tel. s. 2-10-07 w. 335, tel. d. 28-21-92, str. 75, 83
- Danaj Ryszard, W-wa, ul. Waszyngtona 45, tel. s. 28-33-39, 2-10-07 w. 573, str. 62, 66
- Daniewska Irena, W-wa, ul. Wołoska 88 m. 19, tel. s. 28-63-59, 2-10-07 w. 271, str. 60, 73
- Danilecki Władysław, W-wa, ul. Paryska 37, tel. s. 2-10-07 w. 484, tel. d. 10-85-97, str. 20, 117, 122
- Danilewicz Mirosław, W-wa, ul. Bieleńska 3 m. 7, tel. s. 2-10-07 w. 409, tel. d. 27-08-52, str. 119, 129
- Daniszewski Bolesław, W-wa, ul. Wołoska 88 m. 63, tel. s. 2-10-07 w. 458, tel. d. 12-04-51, str. 102, 114
- Darecki Stefan, W-wa, ul. Lwowska 7 m. 10, tel. s. 2-10-07, w. 742, tel. d. 28-23-46, str. 139, 154
- Dąbkowski Andrzej, W-wa, ul. Nowogrodzka 7/9 m. 8, tel. s. 2-10-07 w. 260, tel. d. 45-41-37, str. 103, 115
- Dąbkowski Wojciech, W-wa, Sady Zoliborskie bl. 21 m. 13, tel. s. 2-10-07 w. 560, str. 132, 138
- Dąbrowa-Bajon Mirosława, W-wa, ul. Filtrowa 71 m. 5, tel. s. 2-10-07 w. 585, tel. d. 21-49-00, str. 132, 138
- Dąbrowa Małgorzata, W-wa, ul. Polna 50 m. 51, tel. s. 21-36-92, 2-10-07 w. 417, str. 171, 185
- Dąbrowa Stefan, W-wa, ul. Saszka 57a m. 12, tel. s. 2-10-07 w. 393, 21-33-60, str. 237
- Dąbrowska Alina, W-wa, ul. Sękocińska 11a m. 16, tel. s. 28-08-74, tel. d. 22-19-62, str. 47, 55
- Dąbrowska Danuta, Otwock, ul. Słoneczna 37, tel. s. 2-10-07 w. 309, str. 241
- Dąbrowska Halina, W-wa, ul. Madalińskiego 102 m. 13, tel. s. 44-40-26 w. 150, str. 200, 203
- Dąbrowska Krystyna, W-wa, ul. Lwowska 7 m. 20, tel. s. 2-10-07 w. 431, 531, str. 224
- Dąbrowski Czesław, W-wa, ul. Złota 81 m. 46, tel. s. 2-10-07 w. 264, str. 76, 79
- Dąbrowski Henryk, W-wa, ul. Kobielska 59 m. 12, tel. s. 2-10-07 w. 542, tel. d. 10-56-75, str. 47, 55
- Dąbrowski Hubert, W-wa, ul. Nowolipki 15 m. 45, tel. s. 28-06-87, 28-41-62, str. 47, 54
- Dąrowski Janusz, W-wa, ul. Świętojska 24 m. 54, tel. s. 28-07-63, 2-10-07 w. 473, str. 59, 65
- Dąbrowski Kazimierz, W-wa, ul. Wołoska 88 m. 11, tel. s. 21-51-64, tel. d. 44-24-95, str. 102, 108
- Dąbrowski Marian, W-wa, ul. Czerniakowska 149 m. 2, tel. s. 21-68-01, 2-10-07 w. 396, str. 140, 150
- Degler Andrzej, W-wa, ul. Madalińskiego 80 m. 21, tel. s. 2-10-07 w. 580, str. 102, 111
- Degórski Antoni, W-wa, ul. Bielańska 5 m. 23, tel. s. 2-10-07 w. 375, tel. d. 26-57-78, str. 78, 81
- Deles Jadwiga, W-wa, ul. Londyńska 14 m. 11, tel. s. 28-07-63, 2-10-07 w. 473, str. 60, 65
- Dembska Krystyna, W-wa, ul. Wiktorska 95/97 m. 39, tel. s. 32-66-73, str. 244
- Demczuk Mieczysław, W-wa-Jelonki, Os. Przyjaźń 73 m. 17, tel. s. 2-10-07 w. 696, str. 141, 156
- Depczyński Wiesław, W-wa, ul. Leszno 38 m. 30, tel. s. 2-10-07 w. 405, tel. d. 32-24-68, str. 118, 129

- Derda-Chwalińska Elżbieta, W-wa, ul. Żytnia 55 m. 1, tel. s. 28-73-41, 2-10-07 w. 253, str. 222
- Detyna Alina, W-wa, Rynek Starego Miasta 23 m. 2, tel. s. 2-10-07 w. 434, tel. d. 31-63-45, str. 143, 156
- Deutschman Romuald, W-wa, Al. Waszyngtona 53a m. 4, tel. s. 21-56-87, 2-10-07 w. 438, tel. d. 10-14-31, str. 101, 114
- Dębska Janina, W-wa-Jelonki, Os. Przyjaźń bl. 75 m. 9, tel. s. 2-10-07 w. 700, str. 216, 217
- Dębski Jerzy, W-wa, ul. Smolna 20 m. 10, tel. s. 2-10-07 w. 544, tel. d. 26-59-10, str. 47, 57
- Dichter Wilhelm, W-wa, Al. Jerolimskie 121/123 m. 24, tel. s. 44-40-26 w. 79, tel. d. 28-67-25, str. 200, 208
- Diem Tadeusz, W-wa, ul. Zakopiańska 3 m. 2, tel. s. 2-10-07 w. 571, tel. d. 10-74-39, str. 62, 71
- Dietrich Marek, W-wa, ul. Świerczewskiego 64 m. 27, tel. s. 2-10-07 w. 513, 21-50-21 w. 20, tel. d. 31-60-35, str. 170, 176
- Dittwald Halina, W-wa, ul. Książęca 1 m. 35, tel. s. 21-36-80, 2-10-07 w. 223, str. 94, 100
- Długozima Alina, W-wa, ul. Projektowana 12 m. 22, tel. s. 28-67-52, str. 244
- Dłutowski Roman, Marki k. W-wy, ul. Świerczewskiego 52 m. 2, tel. s. 2-10-07 w. 400, str. 217, 219
- Dmitrewski Jerzy, W-wa, ul. Ogrodowa 3 m. 8, tel. s. 44-91-42, 44-32-31 w. 41, tel. d. 20-20-85, str. 19, 158, 165
- Dmochowski Jerzy, W-wa, ul. Wołoska 88 m. 81, tel. s. 44-48-43, 44-40-26 w. 43, tel. d. 44-99-29, str. 22, 23, 25, 198, 205, 210
- Dmowski Waldemar, W-wa, ul. Fałęcka 9/11, tel. s. 44-40-26 w. 184, str. 200, 209
- Dobaczewska Weneda, W-wa, ul. Połna 54 m. 78, tel. s. 2-10-07 w. 237, str. 93, 95
- Doberski Witold, Zalesie Górne, Wrzosey, ul. Leśna 26, tel. s. 44-27-92, str. 104, 109
- Dobiecka Henryka, W-wa, ul. Karolkowa 58 m. 30, tel. s. 21-17-82, 2-10-07 w. 792, tel. d. 32-03-53, str. 48, 50
- Dobkowski Zbigniew, W-wa-Jelonki, Os. Przyjaźń 10 m. 2, tel. s. 2-10-07 w. 672, str. 60, 73
- Dobosz Stanisław, W-wa, ul. Grochowska 309/317 m. 56, tel. s. 22-53-64, str. 243
- Dobrowolski Jerzy, W-wa, ul. Lwowska 7, m. 3, tel. s. 44-40-26 w. 47, tel. d. 21-29-69, str. 159, 167
- Dobrowolski Zygmunt, W-wa, ul. Uniwersytecka 6 m. 54, tel. d. 22-09-13, str. 31
- Dobrska Krystyna, W-wa, ul. Browarowa 4 m. 11, tel. s. 28-93-96, 21-50-21 w. 54, str. 226
- Dobrzański Leszek, W-wa, Al. Waszyngtona 2a m. 15, tel. s. 29-29-76, 2-10-07 w. 337, tel. d. 10-88-75, str. 132, 135
- Dobrzański Wacław, W-wa, ul. Styrska 47, tel. s. 21-50-21 w. 46, str. 171, 181
- Dobrzyński Jarosław, W-wa, ul. Waryńskiego 6, tel. s. 2-10-07 w. 582, str. 131, 137, 223
- Dobrzyński Paweł, W-wa, Plac Leńskiego 9 m. 87, tel. s. 2-10-07, w. 332, str. 142, 148
- Dobrzyński Stanisław, W-wa, Al. Niepodległości 222 m. 18, tel. s. 2-10-07 w. 246, str. 142, 151
- Dodacki Jan, W-wa, ul. Noakowskiego 26 m. 31, tel. s. 2-10-07 w. 378, str. 142, 148
- Dołęgowska Krystyna, Brwinów, ul. Żwirki i Wigury 8 m. 5, tel. s. 2-10-07 w. 429, str. 22, 23, 225
- Dołowy Marian, W-wa Wawer, ul. Barburki 15 m. 3, tel. s. 2-10-07 w. 611, str. 78, 87
- Domański Marek, W-wa, ul. Uniwersytecka 1 m. 75, tel. s. 44-40-26 w. 50, 51, 2-10-07 w. 406, tel. d. 22-14-74, str. 77, 86

- Dominiak Jerzy, W-wa, ul. Anielewicza 23 m. 114, tel. s. 2-10-07 w. 264, str. 76, 79
- Dominko Stanisław, W-wa, ul. J. Dąbrowskiego 86 m. 25, tel. s. 2-10-07 w. 611, str. 75, 88
- Dowgiałło Miriam, W-wa, ul. Filtrowa 67 m. 54, tel. s. 28-08-53, str. 48, 53
- Dowkontt Jerzy, W-wa, ul. Koszykowa 75 m. 14, tel. s. 44-25-99, tel. d. 21-50-26, 21-50-21 w. 38, str. 158, 163
- Downarowicz Andrzej, W-wa, ul. Oszmiańska 28 m. 18, tel. s. 44-40-26 w. 188, str. 190, 195
- Drabarek Roman, W-wa, ul. Grażyny 3 m. 1, tel. s. 2-10-07 w. 764, str. 173, 175
- Drażkiewicz Maria, W-wa, ul. Grotgera 12a m. 136, tel. s. 44-26-12, 44-40-26 w. 131, str. 201, 211
- Drewnowski Sławomir, W-wa, ul. Wiejska 19 m. 4, tel. s. 28-27-43, 2-10-07 w. 315, str. 103, 110
- Droń Wiera, W-wa, ul. Kopińska 12/16 pok. 357, tel. s. 2-10-07 w. 352, str. 213
- Dróżdz Jerzy, W-wa, ul. Bielańska 4 m. 75, tel. s. 21-68-01, 2-10-07 w. 396, str. 140, 150
- Drzewiecki Henryk, W-wa-Jelonki, Os. Przyjaźń bl. 50 m. 12, tel. s. 28-32-36, str. 47, 52
- Dubicki Bolesław, W-wa, Zwycięzców 3/5 m. 10, tel. s. 2-10-07 w. 435, tel. d. 10-88-57, str. 20, 21, 75, 82
- Dubrawska Teodozja, W-wa-Jelonki, Os. Przyjaźń bl. 5 m. 3, tel. s. 2-10-07 w. 261, str. 171, 174
- Duchnowski Czesław, W-wa, ul. Nowowiejska 24 m. 1, tel. s. 2-10-07 w. 535, tel. d. 21-40-81, str. 22, 101, 107
- Dudek Jakub, W-wa, ul. Asfaltowa 2 m. 22, tel. s. 2-10-07 w. 598, str. 233
- Dudziec Czesław, W-wa, ul. Biało-brzeska 19 m. 1, tel. s. 44-40-26 w. 24, str. 160, 167
- Dukwicz-Łatka Magdalena, W-wa, ul. Bielańska 4 m. 63, tel. s. 2-10-07 w. 583, str. 93, 97
- Duleba Leszek, W-wa, ul. Chodkiewicza 4 m. 13, tel. s. 2-10-07 w. 446, tel. d. 44-41-59, str. 169, 183
- Dunaj Henryk, Reguly k. W-wy, 33, p-ta Piastów, tel. s. 2-10-07 w. 589, str. 93, 99
- Duralska Hanna, W-wa, ul. Chmielna 73 m. 1, tel. s. 2-10-07 w. 534, str. 142, 153
- Durski Zygmunt, W-wa Żerań, ul. Modlińska 17 bl. 4 m. 7, tel. s. 21-25-04, str. 60, 67
- Dusik-Chajtman Janina, W-wa, ul. Rakowiecka 6 bl. D m. 24, tel. s. 21-36-92, 2-10-07 w. 417, tel. d. 45-09-46, str. 170, 185
- Duszczyk Henryk, Mińsk Mazowiecki, ul. Spółdzielcza 4 m. 2, tel. s. 28-69-22, 2-10-07 w. 255, str. 234
- Duszyńska Maria, Mińsk Mazowiecki, ul. Stankiewicza 1, tel. s. 44-41-19, str. 160, 164
- Dutkiewicz Krzysztof, W-wa, ul. Górczewska 15 m. 171, tel. s. 2-10-07 w. 311, str. 132, 134
- Dutkowska Jadwiga, W-wa, ul. Lewartowskiego 4 m. 55, tel. s. 22-48-25 w. 1, str. 239
- Dworczyk Mieczysław, W-wa, ul. Dwernickiego 25 m. 15, tel. s. 44-83-24, 44-40-26 w. 132, tel. d. 10-43-10, str. 199, 209
- Dworakowska-Świątecka Barbara, W-wa Anin, ul. Niemodlińska 54, tel. s. 2-10-07 w. 418, tel. d. 12-12-11, str. 132, 136
- Dworecki Jerzy, W-wa, ul. Waryńskiego 6 m. 2, tel. s. 2-10-07 w. 449, str. 172, 179
- Dwuźnik Jadwiga, W-wa, ul. Szarotki 10 m. 14, tel. s. 22-25-23, str. 243
- Dybowska Alina, W-wa, ul. Madałńskiego 96 m. 26, tel. s. 44-40-26 w. 89, str. 159, 161

- Dybowski Andrzej, W-wa, ul. Siedlecka 30 m. 2, tel. s. 2-10-07 w. 508, 528, str. 232
- Dyduszyński Jan, W-wa, ul. Magiera 11 m. 4, tel. s. 21-50-21 w. 17, tel. d. 34-58-59, str. 27, 169, 182
- Dygowska Wanda, W-wa, ul. Długa 30/34 m. 22, tel. s. 2-10-07 w. 431, 531, tel. d. 31-81-93, str. 224
- Dylewska Wanda, W-wa, ul. Waryńskiego 8 m. 94, tel. s. 2-10-07 w. 430, str. 222
- Dylewski Aleksander, W-wa, ul. Karola Darwina 4 m. 55, tel. s. 2-10-07 w. 335, str. 78, 83
- Dylewski Waldemar, W-wa, ul. Akademicka 5 pok. 385, tel. s. 44-40-26 w. 44, str. 160, 162
- Dylik Łukasz, W-wa Włochy, ul. Świetlana 26, tel. s. 2-10-07, w. 466, str. 143, 145
- Dymowski Stanisław, W-wa, ul. Kopernika 6 m. 33, tel. s. 2-10-07 w. 740, tel. d. 26-55-51, str. 140, 146
- Dyszer Elżbieta, W-wa, ul. Wspólna 29/33 m. 5, tel. s. 28-15-32, 2-10-07 w. 572, str. 61, 64
- Diżewski Aleksander, W-wa, ul. Nowowiejska 22 m. 24, tel. d. 28-19-92, str. 31
- Dziarnowski Zbigniew, W-wa, ul. Majdańska 4, tel. s. 2-10-07 w. 312, str. 102, 107
- Dziechciarz Tadeusz, W-wa, ul. Uniwersytecka 5 pok. 213, tel. s. 44-40-26 w. 84, str. 190, 194
- Dziemiński Tadeusz, Skolimów, ul. Erzozowa 14/16, tel. s. 2-10-07 w. 418, str. 132, 136
- Dzierzbicka - Mazaraki Krystyna, W-wa, ul. Złota 77 m. 14, tel. s. 2-10-07 w. 310, str. 102, 105
- Dziągiewski Bolesław, W-wa, ul. Bakaliowa 5, tel. s. 44-41-19, str. 160, 164
- Dzikiewicz Bronisław, Milanówek, ul. Królewska 15, tel. s. 2-10-07 w. 287, tel. d. 58-31-58, str. 92, 98
- Dziurlikowska - Heřman Agnieszka, W-wa, ul. Waryńskiego 8 m. 65, tel. s. 2-10-07 w. 544, str. 47, 57
- Dźbikowska Janina, Sulejówek, ul. 1-go Maja 90, tel. s. 21-50-21 w. 54, 28-93-96, str. 226

## E

- Ebert, Jan, W-wa, ul. Wiejska 9 m. 61, tel. s. 2-10-07 w. 641, tel. d. 21-82-44, str. 140, 155
- Ebert Maria, W-wa, ul. Wiejska 9 m. 61, tel. s. 2-10-07 w. 300, tel. d. 21-82-44, str. 216, 220
- Eckstein Zygmunt, W-wa, ul. Grochowska 252 m. 1, tel. s. 2-10-07 w. 327, tel. d. 10-21-59, str. 59, 72
- Egert Celina, W-wa, ul. Nowowiejska 12/18 m. 18, tel. s. 2-10-07 w. 374, str. 173, 177
- Eibl Kalina, W-wa, ul. Willowia 8 m. 28, tel. s. 2-10-07 w. 797, tel. d. 45-33-86, str. 47, 52
- Eichler - Andruszkiewicz Barbara, W-wa, Al. Zjednoczenia 46 m. 8, tel. s. 28-53-70, tel. d. 34-39-66, str. 47, 56
- Eineberg Waldemar, W-wa, Al. Przyjaciół 5 m. 11, tel. s. 44-40-26 w. 184, str. 201, 210
- Ejmocki Zdzisław, W-wa, ul. Polna 54 m. 76, tel. s. 2-10-07 w. 327, str. 61, 72
- Ekier Juliusz, W-wa, ul. Wołoska 88 m. 36, tel. s. 21-58-33, 2-10-07 w. 577, str. 140, 149
- Ekner Jerzy, W-wa, ul. Madalińskiego 106 m. 1, tel. s. 44-40-26 w. 63, str. 190, 193
- Engelard Waclaw, W-wa, ul. Syreny 31 m. 7, tel. s. 2-10-07 w. 260, str. 102, 115
- Engelking Krystyna, W-wa, ul. Juliana Bruna 12 m. 1, tel. s. 44-40-26 w. 89, str. 159, 161
- Erbel Jerzy, W-wa, ul. Goszczyńskiego 2, tel. s. 44-85-12, 44-40-26 w. 157, tel. d. 44-30-75, str. 199, 205



Erbel Stanisław, W-wa, ul. Flory 7 m. 9, tel. s. 44-40-26 w. 125, tel. d. 45-37-44, str. 199, 207

d'Erceville Edward, W-wa, ul. Waryńskiego 8 m. 96, tel. s. 44-40-26 w. 33, str. 201, 207

Eyman Krystian, W-wa, ul. Bagatela 10 m. 33, tel. s. 21-31-54, 2-10-07 w. 459, 557, tel. d. 28-42-40, str. 19, 24, 29, 101, 112

## F

Fabianowski Jerzy, W-wa, ul. Tymienicka 44 m. 4, tel. s. 2-10-07 w. 312, tel. d. 44-82-58, str. 101, 107

Fabiński Bolesław, W-wa, ul. Joliot Curie 5 m. 40, tel. s. 44-36-58, 44-40-26 w. 49, tel. d. 44-33-69, str. 189, 192

Falacińska Mieczysława, W-wa, ul. Sielecka 52 m. 171, tel. s. 2-10-07 w. 394, str. 222

Fanti Konstanty, W-wa, ul. Wilcza 63 m. 2, tel. s. 2-10-07 w. 405, tel. d. 21-37-46, str. 117, 129

Farfał Ryszard, W-wa, Al. Jerozolimskie 33 m. 18, tel. d. 21-78-79, str. 199, 209

Federowska Barbara, W-wa, ul. Hoża 66/68 m. 19, tel. s. 44-32-31 w. 48, 49, str. 160, 165

Federowski Walery, W-wa, ul. Piękna 44 m. 15, tel. s. 2-10-07 w. 589, tel. d. 21-62-65, str. 92, 99

Felicki Jan, W-wa, ul. Sanocka 10a m. 27, tel. s. 21-55-10, 2-10-07 w. 397, tel. d. 23-37-42, str. 25, 140, 147

Fellmann Jerzy, W-wa, Al. Waszyngtona 18 m. 15, tel. s. 2-10-07 w. 287, tel. d. 10-67-34, 9-45-73, str. 93, 98

Ferch Stefan, W-wa, ul. Kazimierzowska 85 m. 35, str. 31

Ferenc Kazimierz, W-wa, ul. Akademicka 5 pok. 842, tel. s. 44-40-26 w. 98, str. 200, 206

Ferens Bogusław, W-wa, ul. Stalin-gradzka 16 bl. 77 m. 126, tel. s. 21-50-21 w. 52, tel. d. 9-91-14, str. 170, 178

Fiałkowski Konrad, W-wa, ul. Czerniakowska 99/101 m. 34, tel. s. 2-10-07 w. 685, tel. d. 41-18-71, str. 140, 156

Fic Mieczysław, Komorów k. W-wy, ul. 1-go Maja 47, tel. s. 44-73-93, 44-40-26 w. 162, str. 199, 206

Fidler Maria, W-wa, ul. Balonowa 29 m. 4, tel. s. 2-10-07 w. 708, tel. d. 44-35-28, str. 141, 154

Fiedler Krzysztof, W-wa, ul. Radna 2/4, tel. s. 2-10-07 w. 405, tel. d. 26-69-61, str. 118, 129

Fiedorowicz Kazimierz, W-wa, ul. Polna 54 m. 25, tel. s. 2-10-07 w. 469, 703, str. 132, 133

Figat Zofia, W-wa, Al. Niepodległości 90 m. 3, tel. s. 2-10-07 w. 421 str. 242

Figurzyński Zygmunt, W-wa, ul. Paryska 24 m. 3, tel. s. 2-10-07 w. 551, tel. d. 10-87-81, str. 75, 89

Fijałkowski Antoni, W-wa, ul. Puławska 11 m. 26, tel. s. 2-10-07 w. 634, str. 140, 152

Fijałkowski Janusz, W-wa, ul. Sanocka 10a m. 44, tel. s. 2-10-07 w. 469, 703, tel. d. 23-12-52, str. 132, 133

Fijałkowski Stanisław, W-wa, ul. Walecznych 49 m. 6, tel. s. 22-25-23, str. 243

Fijałkowski Wiesław, W-wa, ul. Willowa 8 m. 23, tel. s. 21-68-01, 2-10-07 w. 396, tel. d. 25-31-44, str. 139, 150

Fijałkowski Tadeusz, W-wa, ul. J. Dąbrowskiego 69a m. 80, tel. s. 23-39-77, 22-48-25 w. 5, tel. d. 44-22-89, str. 239

Filipek Stanisław, W-wa-Jelonki, Os. Przyjaźń bl. 72 pok. 14, tel. s. 2-10-07 w. 672, str. 60, 73

Filipkowska Barbara, W-wa, ul. Filtrowa 34 m. 1, tel. s. 2-10-07 w. 797, tel. d. 28-37-03, str. 48, 52

- Filpkowski Andrzej, W-wa, ul. Wołoska 88 m. 11, tel. s. 2-10-07 w. 669, tel. d. 44-39-45, str. 140, 152
- Filipowicz Andrzej, W-wa, ul. Marszałkowska 55/73 m. 44, tel. s. 2-10-07 w. 313, tel. d. 28-46-63, str. 102, 109
- Filipowicz Władysław, W-wa, ul. Tamka 34a m. 15, tel. s. 44-40-26 w. 68, tel. d. 26-23-13, str. 189, 196
- Filipowski Ryszard, Ursus, ul. Kolorowa 11 m. 1, tel. s. 2-10-07 w. 761, str. 171, 179
- Findeisen Władysław, W-wa, ul. Nowowiejska 22 m. 39, tel. s. 21-55-10, 2-10-07 w. 397, tel. d. 28-86-39, str. 28, 139, 147
- Fiołk Adam, W-wa, ul. Emilii Plater 27 m. 1, tel. s. 2-10-07 w. 635, tel. d. 28-94-03, str. 140, 155
- Firla Andrzej, W-wa, ul. Uniwersytecka 5 m. 18a, tel. s. 2-10-07 w. 699, tel. d. 22-25-21, str. 140, 147
- Fiszdon Władysław, W-wa, ul. Nowowiejska 24, tel. s. 2-10-07 w. 442, tel. d. 28-51-76, str. 14, 20, 169, 174
- Flisowski Zdobysław, W-wa, ul. Wołoska 88 m. 66, tel. s. 2-10-07 w. 264, tel. d. 44-78-79, str. 76, 79
- Fotygo Janusz, W-wa, ul. Mickiewicza 18 m. 20, tel. s. 2-10-07 w. 254, str. 226
- Fotygo Mieczysław, W-wa, ul. Leopolda Staffa 33, tel. s. 2-10-07 w. 352, str. 214
- Franiak Stanisław, W-wa, ul. Wolska 82 m. 34, tel. s. 2-10-07 w. 457, 557, str. 104, 113
- Frąckiewicz Henryk, W-wa, ul. Kordeckiego 62 m. 59, tel. s. 44-40-26 w. 44, str. 159, 162
- Fredro Jan, W-wa, ul. Grójecka 70 m. 51, tel. s. 2-10-07 w. 521, tel. d. 22-02-32, str. 170, 174
- Frejłak Bogna, W-wa, ul. Juliana Bruna 18 m. 30, tel. s. 44-36-58, 44-40-26 w. 49, str. 190, 192
- Frelek Marian, W-wa, ul. Kościelna 7 m. 3, tel. s. 2-10-07 w. 589, str. 92, 99
- Fronc Franciszek, W-wa, ul. Rakowiecka 6, tel. s. 44-40-26 w. 40, str. 200, 210
- Fryc Hanna, W-wa, ul. Czerniakowska 143a m. 17, tel. s. 2-10-07 w. 569, str. 233
- Frydryszak Andrzej, W-wa, ul. Krakowskie Przedmieście 16/18 m. 8, tel. s. 2-10-07 w. 616, tel. d. 26-67-81, str. 76, 89
- Fuglewicz Joanna, W-wa, ul. Zwycięzców 31 m. 7, tel. s. 2-10-07 w. 352, tel. d. 10-62-82, str. 214
- Furmański Wiesław, W-wa, ul. Koszykowa 54 m. 3, tel. s. 28-74-27, 2-10-07 w. 281, tel. d. 29-44-83, str. 60, 64
- Fürstenberg Zygmunt, W-wa, ul. Bracka 23 m. 46, tel. s. 29-18-07, str. 244

## G

- Gabara Włodzimierz, W-wa, ul. Dąbrowskiego 12 m. 41, tel. s. 28-63-59, 2-10-07 w. 271, str. 61, 73
- Gaca Andrzej, W-wa, ul. Swarzewska 80 m. 2, tel. s. 44-40-26 w. 148, str. 190, 196
- Gacek Halina, W-wa, ul. Czarnieckiego 35 m. 5, tel. s. 28-63-25, tel. d. 33-44-11, str. 62, 69
- Gadamski Andrzej, Klarysew, Al. Lipowa 38, tel. s. 2-10-07 w. 585, tel. d. 56-43-73, str. 132, 138
- Gadomska Teresa, W-wa Włochy, ul. Małe Łuki 4 m. 6, tel. s. 2-10-07 w. 305, str. 230
- Gajarszky Józefa, W-wa, ul. Polna 50 m. 76, tel. s. 28-27-41, 2-10-07 w. 372, str. 63, 74
- Gajda Bronisław, W-wa, ul. Narbutta 9, tel. s. 2-10-07 w. 582, tel. d. 45-23-46, str. 131, 137

- Gajda Stanisław, W-wa, ul. Opaczewska 23 m. 17, tel. s. 2-10-07 w. 680, str. 120, 123
- Gajda Stanisława, W-wa, Al. 3 Maja 2 m. 160, tel. s. 22-48-25 w. 2, str. 239
- Gajewska Wiesława, W-wa, Al. Jeruzolimskie 55 m. 4, tel. s. 21-36-92, 2-10-07 w. 417, str. 172, 185
- Gajewski Andrzej, W-wa, ul. Radna 2/4, tel. s. 44-25-99, tel. d. 26-59-02, str. 159, 164
- Gajewski Ryszard, W-wa, ul. Białobrzewska 5, tel. d. 22-03-23, str. 169, 184
- Gajkowicz Adam, W-wa, ul. Kossaka 13 m. 2, tel. s. 2-10-07 w. 331, tel. d. 33-30-44, str. 131, 135
- Gajowniczek Stanisław, W-wa, ul. Mochnackiego 12 p. 334, tel. s. 2-10-07 w. 453, str. 118, 123
- Galiński Bogdan, W-wa, ul. Filtrowa 71a m. 3a, tel. s. 2-10-07 w. 740, str. 141, 146
- Galwas Bogdan, W-wa, ul. Madalińskiego 100 m. 14, tel. s. 2-10-07 w. 779, str. 140, 153
- Gałązka Jerzy, W-wa, ul. Chłodna 14/18 m. 17, tel. s. 2-10-07 w. 447, tel. d. 20-33-11, str. 170, 178
- Gałda Michał, W-wa, ul. Madalińskiego 96/98 m. 20, tel. s. 2-10-07 w. 293, str. 93, 96
- Galecka Elżbieta, W-wa, Al. Jeruzolimskie 99 m. 35, tel. s. 21-68-94, 2-10-07 w. 307, tel. d. 28-83-15, str. 223
- Gardias Ewa, W-wa, ul. Czerniakowska 99/101 m. 52, tel. s. 2-10-07 w. 741, str. 140, 146
- Garnowska Alina, W-wa, ul. Uniwersytecka 5, tel. s. 2-10-07 w. 508, 528, str. 232
- Gartkiewicz Przemysław, W-wa, ul. Cieszkowskiego 1/3 m. 15, tel. s. 28-06-87, tel. d. 33-31-79, str. 47, 53
- Gawecki Zdzisław, W-wa, ul. Wołoska 88 m. 61, tel. s. 2-10-07 w. 619, tel. d. 44-96-22, str. 76, 87
- Gawrońska Irena, W-wa, Dynasy 6 m. 7, tel. s. 2-10-07 w. 401, str. 216, 218
- Gawrysiak Danuta, Milanówek k. W-wy, ul. Wielki Kął 8, tel. s. 2-10-07 w. 401, tel. d. 58-35-46, str. 217, 219
- Gazecki Jerzy, W-wa, ul. Madalińskiego 106 m. 11, tel. s. 44-36-58, 44-40-26 w. 49, str. 190, 192
- Gaździcki Jerzy, W-wa, ul. Kordeckiego 62 m. 12, tel. s. 2-10-07 w. 293, str. 92, 96
- Gasiorowska Irena, W-wa, ul. Wołoska 88 m. 98, tel. s. 2-10-07 w. 694, str. 94, 98
- Gasiorowski Jerzy, W-wa, ul. Brazylijska 16a m. 28, tel. s. 21-50-21 w. 49, str. 171, 178
- Gdowski Bogusław, W-wa, ul. Leszczyńska 10 m. 57, tel. s. 2-10-07 w. 266, tel. d. 26-50-26, str. 93, 94
- Gediga Aleksander, W-wa, ul. Szepietowska 11, tel. s. 2-10-07 w. 596, str. 215
- Gellner Stanisława, W-wa, ul. Zakrzewska 24 m. 7, tel. s. 2-10-07 w. 333, str. 229
- Gierak Antoni, W-wa, ul. W. Kosztrzewy 4 m. 76, tel. s. 2-10-07 w. 475, str. 62, 67
- Gierak Jerzy, W-wa, ul. Waryńskiego 6 m. 28, tel. s. 2-10-07 w. 503, str. 172, 184
- Gierdwoń Andrzej, W-wa, ul. Grójecka 45 m. 22, tel. s. 21-47-54, 2-10-07 w. 481, str. 119, 126
- Gierlach Jan, W-wa, ul. Franciszkańska 4 m. 49, tel. s. 28-01-69, str. 59, 72
- Gieysztor Andrzej, W-wa, ul. Wilcza 8 m. 20, tel. s. 2-10-07 w. 368, tel. d. 28-41-38, str. 78, 84
- Gieżyński Roman, W-wa, ul. Dobra 19 m. 29, tel. s. 2-10-07 w. 571, str. 71
- Gilewicz Antoni, W-wa, ul. J. Dąbrowskiego 69a m. 33, tel. s. 2-10-07 w. 225, tel. d. 44-33-83, str. 232

- Gindifer Mieczysław, W-wa, ul. Le-wartowskiego 9 m. 7, tel. s. 2-10-07 w. 488, tel. d. 31-12-97, str. 117, 120
- Giza Henryk, W-wa Wawer, ul. Czy-telnicza 11 m. 2, tel. s. 21-33-60, 2-10-07 w. 393, str. 237
- Giza Jerzy, Wołomin, ul. Warszaw-ska 22 m. 14, tel. s. 44-85-12, 44-40-26 w. 157, str. 201, 205
- Glazer Wiktor, W-wa, ul. Narbutta 3 m. 1a, tel. s. 2-10-07 w. 368, tel. d. 45-25-24, str. 76, 84
- Glidman Sylwia, W-wa, ul. Wiktor-ska 31 m. 48, tel. s. 2-10-07 w. 266, tel. d. 44-27-01, str. 93, 94
- Glijer Jadwiga, W-wa, ul. Lisow-ska 49 m. 1, tel. s. 44-40-26 w. 150, str. 200, 203
- Glinicka Hanna, W-wa-Jelonki, Os. Przyjaźń 150, tel. s. 21-36-92, 2-10-07 w. 417, str. 171, 185
- Glinka Bogdan, W-wa-Jelonki, Os. Przyjaźń bl. 50 m. 3, tel. s. 44-36-58, 44-40-26 w. 49, 137, str. 191, 192
- Głonek Waclaw, W-wa, ul. Wil-cza 1 m. 14a, tel. s. 2-10-07 w. 528, 508, str. 232
- Głębicki Kazimierz, W-wa, ul. Skrzetuskiego 29A, tel. s. 2-10-07 w. 445, tel. d. 43-03-39, str. 169, 183
- Głowacki Andrzej, Skolimów, ul. Wierzbna 22, tel. s. 44-40-26 w. 194, str. 190, 193
- Głowacki Franciszek, W-wa, ul. Chełmska 24, tel. s. 2-10-07 w. 312, tel. d. 41-23-72, str. 102, 107
- Głowacki Henryk, W-wa, ul. Aka-demicka 5, tel. s. 44-40-26 w. 139, str. 190, 192
- Głowala Józef, W-wa, ul. Madaliń-skiego 97/99 m. 53, tel. s. 28-18-40, str. 191, 192
- Głowiński Wojciech, W-wa, ul. Baszty 2a m. 17, tel. s. 28-08-74, str. 48, 55
- Główka Czesław, Miłosna, ul. Świer-czewskiego 8, tel. s. 2-10-07 w. 598, str. 233
- Gluchowski Władysław, W-wa, ul. Uniwersytecka 6 m. 15, tel. s. 2-10-07 w. 352, tel. d. 22-28-46, str. 213
- Gniadek Kazimierz, W-wa-Jelonki, Os. Przyjaźń bl. 73 m. 10, tel. s. 44-36-58, 44-40-26 w. 49, str. 190, 192
- Gniadzik Józef, W-wa-Jelonki, Os. Przyjaźń bl. 142, tel. s. 28-01-69, str. 62, 72
- Gniazdowski Stefan, W-wa, ul. Sło-wackiego 38/46 m. 29, tel. s. 21-13-70, 2-10-07 w. 400, str. 28, 216
- Gnich Roman, W-wa, ul. Magiera 3 m. 18, tel. s. 21-50-21 w. 62, str. 173, 186
- Gnich Władysław, Piastów, ul. Orzeszkowej 21, tel. s. 21-50-21 w. 62, str. 173, 186
- Gniewiński Zbigniew, W-wa, ul. Do-żynkowa 8 m. 5, tel. s. 2-10-07 w. 336, tel. d. 44-54-67, str. 140, 151
- Godlewski Wojciech, Brwinów, ul. Wilsona 22, tel. s. 21-54-63, str. 172, 184
- Godorowski Jerzy, W-wa, ul. Lwow-ska 2 m. 13, tel. s. 2-10-07 w. 449, str. 172, 179
- Godziszewski Jerzy, W-wa, ul. Ko-szykowa 1 m. 5, tel. s. 2-10-07 w. 352, tel. d. 21-17-31, str. 214
- Gogolewski Jerzy, Kobylka, ul. Na-poleona 10, tel. s. 21-54-63, str. 170, 184
- Gogół Elżbieta, W-wa, ul. Polna 54 m. 63, tel. s. 21-50-21 w. 48, str. 171, 178
- Gogół Wiesław, W-wa, ul. Polna 54 m. 63, tel. s. 21-50-21, w. 48, str. 170, 178
- Golde Wiktor, W-wa, ul. Łowicka 51 m. 3, tel. s. 2-10-07 w. 623, tel. d. 44-26-70, str. 23, 139, 152
- Golińska Wanda, W-wa, ul. Waryń-skiego 8 m. 3, tel. s. 44-40-26 w. 188, str. 191, 195
- Goliński Jan, W-wa, ul. Chełm-ska 18A/33, tel. s. 2-10-07 w. 512, str. 170, 175

- Golis Krystyna, W-wa, ul. Elsterska 10 m. 9, tel. s. 2-10-07 w. 761, str. 172, 179
- Gołaszewska Halina, Karczew k. Otwocka, ul. Wierzbowa 2, tel. s. 44-25-42, 44-40-26 w. 130, str. 160, 168
- Gołębiowski Czesław, W-wa, ul. Pruszkowska 6 m. 203, tel. s. 2-10-07 w. 523, str. 170, 176
- Gołębiowska Izabela, W-wa, ul. Leśna 14 m. 3, tel. s. 29-18-07, str. 244
- Gołębiowska Janina, W-wa, Al. St. Zjednoczonych 35 m. 18, tel. s. 2-10-07 w. 303, 305, str. 229
- Gołębiowski Feliks Stanisław, W-wa, ul. Walecznych 27 m. 6, tel. s. 28-75-64, 2-10-07 w. 586, tel. d. 9-16-57, str. 25, 33
- Gołębiowski Roman, W-wa-Jelonki, Os. Przyjaźń bl. 50 m. 13/14, tel. s. 2-10-07 w. 667, str. 142, 145
- Gołębiowski Sławomir, W-wa, ul. Francuska 9 m. 2, tel. s. 44-40-26 w. 47, tel. d. 10-83-53, str. 159, 167
- Golkowska, Ludwika, W-wa, ul. Lwowska 7 m. 10, tel. s. 2-10-07 w. 547, str. 49, 58
- Gomuliński Andrzej, Brwinów, ul. Biskupicka 3, tel. s. 21-59-03, str. 102, 105
- Gomuliszewska Barbara, W-wa, ul. Mała 8 m. 12, tel. s. 2-10-07 w. 300, str. 216, 218
- Gomuła Stanisław, W-wa, ul. J. Dąbrowskiego 84/90 m. 3, tel. s. 28-73-41, 2-10-07 w. 253, str. 222
- Gontarz Wacław, W-wa, ul. Uniwersytecka 5 p. 18, tel. s. 2-10-07 w. 441, str. 171, 180
- Gorzyński Andrzej, W-wa, ul. J. Bruna 4 m. 82, tel. s. 2-10-07 w. 797, str. 47, 52
- Gorgoń Henryk, W-wa, ul. Nowolipki 24 m. 55, tel. s. 2-10-07 w. 288, str. 120, 122
- Gorol Edward, W-wa, ul. Armii Ludowej 6 m. 119A, tel. s. 2-10-07 w. 542, tel. d. 29-12-91, str. 47, 55
- Gorski Bogusław, W-wa, ul. Topolowa 2 m. 1, tel. s. 2-10-07 w. 596, str. 215
- Gosiewski Anatol, W-wa, ul. Lipowa 9 m. 17, tel. s. 2-10-07 w. 750, tel. d. 26-31-03, str. 140, 147
- Gospodarowicz Maria, W-wa, ul. Piękna 24/26 m. 11, tel. s. 21-34-95, tel. d. 28-71-99, str. 62, 69
- Gosztowtt Leon, W-wa, ul. Poznańska 23 m. 24, tel. s. 44-91-97, 44-40-26 w. 152, tel. d. 28-96-32, str. 198, 207
- Gościński Januariusz, W-wa, ul. Ogrodowa 49, tel. s. 44-73-45, 44-40-26 w. 62, str. 190, 194
- Gotard Zygmunt, W-wa, ul. Zakręt 1b, tel. s. 28-47-06, 2-10-07 w. 222, str. 23, 228
- Goździcki Maciej, W-wa, ul. Mickiewicza 34/36 m. 40, tel. s. 44-75-53, 44-40-26 w. 85, tel. d. 33-05-87, str. 159, 166
- Góralski Andrzej, W-wa, ul. Madalińskiego 96 m. 33, tel. s. 21-36-09, 2-10-07 w. 688, tel. d. 44-53-18, str. 118, 126
- Górczyński Tadeusz, W-wa, ul. Chełmska 21 m. 5, tel. s. 2-10-07 w. 559, tel. d. 41-22-04, str. 200, 204
- Górecki Andrzej, W-wa, ul. Akademicka 5, tel. s. 28-01-69, str. 62, 72
- Górecki Bogusław, W-wa, ul. Karwińska 24, tel. s. 21-63-08, tel. d. 44-85-09, str. 103, 106
- Górecki Bolesław, W-wa, ul. Bałuckiego 22, tel. s. 44-40-26 w. 40, str. 201, 210
- Górecki Zbigniew, W-wa, ul. Marszałkowska 62 m. 28, tel. s. 2-10-07 w. 546, tel. d. 29-44-45, str. 47, 50
- Górkiewicz Hanna, W-wa, ul. Nowolipie 7 m. 60, tel. s. 2-10-07 w. 779, tel. d. 31-83-13, str. 140, 153
- Górny Andrzej, W-wa, ul. Uniwersytecka 5 pok. 123, tel. s. 44-22-75, str. 159, 168
- Górska Maria, W-wa, ul. Odolańska 24 m. 11, tel. s. 28-97-51, tel. d. 45-50-04, str. 236

- Górski Andrzej, W-wa, ul. Nowowiejska 22 m. 6, tel. s. 2-10-07 w. 719, tel. d. 28-47-64, str. 139, 152
- Górski Eugeniusz, W-wa, ul. Nowolipki 13 m. 53, tel. s. 44-85-12, 44-40-26 w. 157, tel. d. 31-25-38, str. 198, 204
- Górski Jerzy, W-wa, ul. Walecznych 28, tel. s. 22-57-40, tel. d. 10-61-55, str. 246
- Górski Walerian, W-wa, ul. Anielewicza 12 m. 3, tel. s. 2-10-07 w. 310, str. 102, 105
- Górski Wojciech, W-wa, Al. W. Polskiego 29 m. 70, tel. s. 2-10-07 w. 530, tel. d. 33-39-15, str. 142, 151
- Grabarczyk Czesław, W-wa, ul. Lwowska 7 m. 4, tel. s. 2-10-07 w. 522, str. 118, 128
- Grabarski Edward, W-wa, ul. Głogowa 26 m. 5, tel. s. 2-10-07 w. 344, str. 143, 152
- Grabda Danuta, W-wa, ul. Madalińskiego 100 m. 1, tel. s. 28-04-20, 2-10-07 w. 592, str. 227
- Grabińska Anna, W-wa, ul. Próżna 12 m. 3, tel. s. 21-29-79, tel. d. 20-43-65, str. 119, 123
- Grabowska Jadwiga, W-wa, ul. Radoomska 10/12 m. 18, tel. s. 44-91-97, 44-40-26 w. 153, tel. d. 23-38-53, str. 201, 207
- Grabowski Jerzy, Skierniewice, ul. Kościuszki 22 m. 2, tel. s. 2-10-07 w. 662, str. 140, 144
- Grabowski Juliusz, W-wa, ul. Polna 54 m. 42, tel. s. 21-15-76, 2-10-07 w. 239, 236, tel. d. 21-15-77, str. 28, 139, 150
- Grabowski Kazimierz, W-wa, Pl. Leńskiego 9a m. 15, tel. s. 21-50-21 w. 62, str. 172, 186
- Grabowski Roman, W-wa, ul. Złoczenia 7 m. 7, tel. s. 2-10-07 w. 682, str. 120, 125
- Grabowski Władysław, Pruszków, ul. Źródłowa 4, tel. s. 2-10-07 w. 306, str. 241
- Grabowski Zbigniew, W-wa, ul. Puławska 43 m. 29, tel. s. 21-64-59, tel. d. 45-27-43, str. 118, 127
- Grabska Zofia, W-wa, ul. Kazimierzowska 79 m. 22, tel. s. 21-50-21 w. 11, 12, str. 235
- Grabski Maciej, Gołąbki, ul. Parkowa 1, tel. s. 44-40-26 w. 150, tel. d. 22-65-38, str. 199, 203
- Grajewski Roman, Skolimów-Konstancin, ul. Jagiellońska 36, tel. s. 44-40-26 w. 180, str. 191, 196
- Grębski Jan, W-wa, ul. Grajewska 2 m. 42, tel. s. 2-10-07 w. 413, str. 23, 59, 70
- Grochowski Bogusław, W-wa, ul. Nowowiejska 22 m. 40, tel. s. 2-10-07 w. 263, str. 117, 121
- Grochowski Henryk, W-wa, ul. Żytunia 70 m. 43, tel. s. 2-10-07 w. 290, tel. d. 32-76-03, str. 118, 130
- Grodecki Wojciech, W-wa, ul. Sękocińska 16 m. 26, tel. s. 2-10-07 w. 454, tel. d. 22-01-37, str. 102, 110
- Grodzicki Krzysztof, W-wa, ul. Waryńskiego 6 m. 44, tel. s. 44-83-02, str. 199, 204
- Groszkowski Janusz, W-wa, ul. Nowowiejska 22 m. 7, tel. s. 28-32-04, tel. d. 28-98-58, str. 139, 151, 250
- Grotkowski Józef, W-wa, ul. Bieleńska 5 m. 20, tel. s. 2-10-07 w. 596, tel. d. 27-10-78, str. 215
- Grubecki Jan, W-wa, Al. I Armii W. Polskiego 16 m. 22, tel. s. 2-10-07 w. 709, str. 26, 131, 137
- Grudziński Andrzej, Żyrardów, ul. Gwardii Ludowej 25, tel. s. 21-53-40, str. 47, 56
- Grunwald Zbigniew, W-wa, ul. Waszyngtona 41 m. 110, tel. s. 28-08-74, str. 48, 55
- Grunwald Zdzisław, W-wa, St. Augusta 30 m. 4, tel. s. 2-10-07 w. 362, tel. d. 10-17-74, str. 21, 75, 85
- Gruszecki Andrzej, W-wa, ul. Chełmska 10 m. 3, tel. s. 2-10-07 w. 541, tel. d. 41-34-23, str. 47, 54

- Grygoruk Mikołaj, W-wa-Jelonki, Os. Przyjaźń bl. 70 m. 8, tel. s. 2-10-07 w. 263, str. 77, 79
- Gryka Jerzy, Józefów k. Otwocka, ul. Polna 8 m. 2, tel. s. 2-10-07 w. 457, 557, str. 104, 113
- Grządziel Jadwiga, W-wa, ul. Wawelska 19 m. 24, tel. s. 29-25-31, 2-10-07 w. 228, str. 78, 91
- Grzegorzewski Stanisław, W-wa, ul. Waryńskiego 8 m. 85, tel. s. 28-78-56, 2-10-07 w. 579, str. 61, 70
- Grzegorzówka Elżbieta, W-wa, ul. Cieszkowskiego 1/3 m. 68, tel. s. 28-33-39, 2-10-07 w. 573, str. 60, 66
- Grzegorzówka Jerzy, W-wa, ul. Cieszkowskiego 1/3 m. 68, tel. s. 2-10-07 w. 774, str. 143, 151
- Grzelak Barbara, W-wa, ul. Grójecka 67/69 m. 39, tel. s. 28-33-09, 2-10-07 w. 257, tel. d. 23-03-51, str. 133, 136
- Grzelka Jerzy, W-wa, ul. Wołoska 88 m. 64, tel. s. 2-10-07 w. 524, str. 172, 179
- Grzonkowski Jan, W-wa, ul. Filtrowa 62 m. 5, tel. s. 2-10-07 w. 353, tel. d. 22-05-94, str. 76, 88
- Grzonkowski Zygmunt, W-wa, ul. Filtrowa 62 m. 5, tel. s. 44-40-26 w. 26ż tel. d. 22-05-94, str. 26, 159, 163
- Grzybowski Tadeusz, W-wa, ul. J. Bruna 10 m. 23, tel. s. 2-10-07 w. 312, tel. d. 21-40-51, str. 103, 107
- Grzymkowska Maria, W-wa, Al. na Skarpie 1Z m. 6, tel. s. 2-10-07 w. 659, tel. d. 45-42-82, str. 222
- Grzywacz Krystyna, W-wa, ul. Stanów Zjedn. 20 m. 91, tel. s. 29-18-07, str. 244
- Guberski Stanisław, W-wa, ul. Radna 2/4, tel. s. 2-10-07 w. 482, tel. d. 26-56-91, str. 119, 124
- Gubiec Antoni, W-wa, ul. Asfaltowa 2 m. 19, tel. s. 44-40-26 w. 51, 2-10-07 w. 406, str. 78, 87
- Guethner Tadeusz, W-wa, ul. Okólnik 3 m. 1, tel. s. 2-10-07 w. 437, str. 93, 98
- Guhl Eryk, W-wa, ul. Wspólna 65 m. 15, tel. s. 2-10-07 w. 352, tel. d. 21-69-46, str. 214
- Gulczyński Zdzisław, W-wa Wawer, ul. Storczykowa 59, tel. s. 44-40-26 w. 118, str. 200, 204
- Gumińska - Nowosielska Hanna, W-wa, ul. Sandomierska 8 m. 6, tel. s. 29-29-76, 2-10-07 w. 337, str. 132, 135
- Gurzyńska Janina, Zalesie Dolne, ul. Jałowcowa 16, tel. s. 44-40-26 w. 150, str. 199, 203
- Gut Waleriana, Sulejówek k. W-wy, ul. Okrzei 2, tel. s. 2-10-07 w. 300, str. 216, 220
- Gutkiewicz-Karpińska Alicja, W-wa, Dąbrówka, ul. Puławska 62, tel. s. 44-73-45, 44-40-26 w. 81, str. 191, 194
- Gurowski Władysław, W-wa, ul. Szanajcy 18 m. 32, tel. s. 2-10-07 w. 482, tel. d. 9-31-08, str. 119, 124
- Gutt Romuald, W-wa, ul. Wrońskiego 5, str. 31
- Guzewski Jan, W-wa, ul. Fortuny 10A m. 2, tel. s. 21-68-01, 2-10-07 w. 396, 496, str. 143, 151
- Guzicka Jadwiga, W-wa, ul. Willowa 8 m. 34, tel. s. 2-10-07 w. 797, tel. d. 45-33-48, str. 47, 52
- Guzicki Leszek, W-wa, ul. Willowa 8 m. 34, tel. s. 21-36-92, 2-10-07 w. 417, tel. d. 45-33-48, str. 27, 170, 185
- Guzicki Stanisław, W-wa, ul. Puławska 24 m. 6, tel. d. 45-25-83, str. 31
- Guzik Andrzej, W-wa, Pl. Narutowicza, Dom Stud. pok. 383, tel. s. 2-10-07 w. 707, str. 132, 137
- Gwiazda Stanisława, W-wa Grabówek 11c, tel. s. 2-10-07 w. 376, str. 78, 81
- Gwiazdowski Sławoj, W-wa, ul. Mahatmy Ghandiego 27 m. 50, tel. s. 2-10-07 w. 740, tel. d. 44-50-69, str. 140, 146

## H

- Haber Dariusz, W-wa, ul. Stoczkowska 10 m. 1, tel. s. 2-10-07 w. 726, str. 143, 152
- Habich Edward, W-wa, ul. Asfaltowa 2 m. 11, tel. s. 44-22-75, tel. d. 44-66-02, str. 158, 167, 168
- Hackel Juliusz, Rembertów, ul. Zwycięstwa 23, tel. s. 28-59-16, tel. d. 10-95-42, str. 59, 72
- Hać Aleksander, W-wa, ul. Odyńca 71 m. 63, tel. s. 44-40-26 w. 89, tel. d. 44-36-06, str. 159, 161
- Haendel Ignacy, W-wa, ul. Filtrowa 67/73, tel. s. 44-83-24, 44-40-26 w. 132, tel. d. 28-17-55, str. 198, 209
- Hahn Stefan, W-wa, Sady Żoliborskie 17 m. 26, tel. s. 2-10-07 w. 647, tel. d. 33-95-50, str. 139, 155
- Hajduk Jerzy, W-wa, ul. Polna 51 m. 54, tel. s. 44-32-78, 44-40-26 w. 86, str. 159, 166
- Hajewska Ewa, W-wa, ul. Igańska 27 m. 6, tel. s. 2-10-07 w. 447, str. 172, 179
- Hałaciński Bogumił, W-wa, ul. Waryńskiego 8 m. 27, tel. s. 44-36-58, 44-40-26 w. 49, str. 190, 192
- Haman Alina, Komorów, ul. Brzozowa 21, tel. s. 2-10-07 w. 488, str. 119, 121
- Haman Waldemar, W-wa, ul. Grójecka 56/58 m. 3, tel. s. 2-10-07 w. 355, 556, tel. d. 22-91-03, str. 103, 106
- Handzelewicz-Wacławek Małgorzata, W-wa, ul. Rutkowskiego 24 m. 3, tel. s. 2-10-07 w. 543, tel. d. 26-31-66, str. 48, 49
- Hanke Janina, W-wa, ul. Lewartowskiego 10 m. 9, tel. s. 2-10-07 w. 306, tel. d. 31-26-75, str. 241
- Harasimowicz Jarosław, W-wa, ul. Wiktorska 88, tel. s. 44-73-45, 44-40-26 w. 62, str. 190, 194
- Harnwolff-Wilczyńska Anna, Falenica, ul. Dusznicka 74, tel. s. 2-10-07 w. 574, tel. d. 12-93-21, str. 102, 111
- Hausbrandt Stefan, W-wa, ul. Filtrowa 71 m. 13, tel. s. 2-10-07 w. 293, str. 28, 92, 96
- Hawrat Stanisława, W-wa, ul. Grażyny 3 m. 3, tel. s. 44-11-25, 44-40-26 w. 156, str. 191, 197
- Heidrich Zbigniew, W-wa, ul. Corazziego 5 m. 22, tel. s. 21-59-95, tel. d. 26-73-57, str. 119, 127
- Helsztyńska Elżbieta, W-wa, ul. Wołoska 88 m. 40, tel. s. 2-10-07 w. 352, tel. d. 44-92-04, str. 214
- Helsztyński Jerzy, W-wa, ul. Wołoska 88 m. 40, tel. s. 2-10-07 w. 656, tel. d. 41-01-11, str. 140, 151
- Hempowicz Paweł, W-wa, ul. Wybrzeże Kościuszkowskie 21 m. 8, tel. s. 28-08-79, 2-10-07 w. 550, str. 171, 186
- Henezkowska Zofia, W-wa, ul. Orla 11 m. 24, tel. s. 2-10-07 w. 322, tel. d. 20-15-37, str. 228
- Henrych Janina, W-wa, ul. Noakowskiego 4 m. 18b, tel. s. 2-10-07 w. 423, str. 229
- Hennel Jan, W-wa, ul. Natolińska 3 m. 77, tel. s. 2-10-07 w. 772, tel. d. 21-36-14, str. 24, 140, 153, 157
- Herbich Teresa, Podkowa Leśna, ul. Kwiatowa 15, tel. s. 21-50-21 w. 54, tel. d. 58-92-42, str. 227
- Herdin Stefan, W-wa, ul. J. Dąbrowskiego 71a m. 23, tel. s. 2-10-07 w. 421, str. 242
- Hering Mieczysław, W-wa, ul. Uniwersytecka 5 m. 10a, tel. s. 2-10-07 w. 563, str. 76, 82
- Herman Leszek, W-wa, ul. Woloska 50 m. 94, tel. s. 2-10-07 w. 513, str. 173, 176
- Herman Marian, W-wa, ul. Polna 50 m. 31, tel. s. 2-10-07 w. 668, str. 140, 145
- Hermanowicz Witold, W-wa, ul. Filtrowa 71 m. 2, tel. s. 2-10-07 w. 482, tel. d. 28-54-76, str. 117, 124
- Hermanowski Andrzej, W-wa, ul. Waryńskiego 6 m. 58, tel. s. 2-10-07 w. 561, str. 26, 93, 96



- Hermański Stanisław, W-wa, ul. Waryńskiego 8 m. 65, tel. s. 2-10-07 w. 544, str. 47, 57
- Hertel-Dodacka Kazimiera, W-wa, ul. Nowiniarska 12 m. 14, tel. s. 2-10-07 w. 254, str. 226
- Hettlinger-Kot Elżbieta, W-wa, ul. Michniewicza 34/36, tel. s. 21-36-56, 2-10-07 w. 483, str. 119, 124
- Hildebrandt Andrzej, W-wa, ul. Radna 2/4 m. 8, tel. s. 2-10-07 w. 685, tel. d. 26-56-42, str. 140, 156
- Hildebrandt Eugeniusz, W-wa, ul. Koszykowa 75 m. 3, tel. s. 2-10-07 w. 313, tel. d. 21-26-72, str. 24, 28, 101, 109
- Hładyniuk Włodzimierz, W-wa, ul. Kubańska 8 m. 3, tel. s. 2-10-07 w. 459, 557, str. 103, 113
- Hoffler-Janiec Maria, W-wa, ul. Waryńskiego 6 m. 64, tel. s. 21-25-04, str. 60, 67
- Hoffman Józef, W-wa, ul. Grochowska 279, tel. s. 2-10-07 w. 422, str. 230
- Hojarczyk Stefan, W-wa, Al. Jerozolimskie 42 m. 113, tel. s. 2-10-07 w. 313, tel. d. 27-02-89, str. 101, 109
- Holejko Danuta, W-wa, ul. Senatorska 20 m. 17, tel. s. 44-40-26 w. 103, str. 190, 194
- Holejko Krzysztof, W-wa, ul. Senatorska 20 m. 17, tel. s. 2-10-07 w. 786, str. 142, 156
- Hornung Stefan, W-wa, ul. Leszno 32 m. 85, tel. s. 44-40-26 w. 167, tel. d. 32-33-03, str. 199, 209
- Horodecki Andrzej, W-wa, ul. Świerczewskiego 113 m. 13, tel. s. 2-10-07 w. 362, 462, tel. d. 30-41-11, str. 76, 85
- Horubała Zenon, Falenica, ul. Walcownicza, tel. s. 44-40-26 w. 118, str. 199, 203
- Hoser Maria, W-wa, ul. Chłodna 64 m. 6, tel. s. 21-50-21 w. 32, 2-10-07 w. 247, tel. d. 20-28-83, str. 173, 187
- Hosticzko Władysław, W-wa, ul. Gagarina 11 m. 39, tel. s. 29-02-86, 2-10-07 w. 554, tel. d. 41-10-06, str. 225
- Houwalt Andrzej, W-wa, ul. Nowowiejska 12/18 m. 36, tel. s. 2-10-07 w. 475, tel. d. 29-26-30, str. 60, 66
- Hrabowska Joanna, W-wa, ul. Bartoszewicza 1 m. 39, tel. s. 2-10-07 w. 277, tel. d. 26-43-25, str. 76, 80
- Hryniak Zdzisław, W-wa, ul. Świerczewskiego 83/89 m. 34, tel. s. 28-32-36, str. 47, 52
- Hryniewiecki Jerzy, W-wa, ul. Skolimowska 6 m. 3, tel. s. 2-10-07 w. 210, tel. d. 45-46-11, str. 46, 51
- Hudyc Tadeusz, W-wa-Jelonki, Os. Przyjaźń dom 145, tel. s. 2-10-07 w. 596, str. 215
- Huk Jerzy, W-wa, ul. Koszykowa 79 m. 1, tel. d. 28-74-03, str. 199, 209
- Hurwic Józef, W-wa, ul. Marszałkowska 27 m. 76, tel. s. 28-74-27, 2-10-07 w. 281, tel. d. 28-34-73, str. 19, 29, 59, 63

## I

- Ignatowicz Tadeusz, W-wa, ul. Targowa 29 m. 23, tel. s. 2-10-07 w. 726, str. 142, 152
- Ilków Adam, W-wa, ul. Kawęczyńska 73 m. 16, tel. s. 2-10-07 w. 596, str. 215
- Ipnarski Edward, W-wa-Jelonki, Os. Przyjaźń bl. 1 m. 9, tel. s. 2-10-07 w. 376, str. 78, 80
- Iwanczewska Anna, W-wa, ul. Szanajcy 3 m. 16, tel. s. 2-10-07 w. 295, tel. d. 9-92-01, str. 102, 108
- Iwanczewski Konrad, W-wa, ul. Szanajcy 3 m. 16, tel. s. 2-10-07 w. 581, tel. d. 9-92-01, str. 132, 137
- Iżykowski Zdzisław, W-wa, ul. Bolesława 74, tel. s. 44-73-93, 44-40-26 w. 162, tel. d. 32-47-13, str. 199, 206

## J

- Jablczyński Sławomir, W-wa, ul. Górczewska 219, tel. s. 2-10-07 w. 480, str. 141, 149
- Jabłcki Feliks, W-wa, ul. Bednarska 9 m. 2, tel. s. 2-10-07, w. 601, str. 236

- Jabłońska - Drozdowska Hanna, W-wa, ul. Wołoska 88 m. 50, tel. s. 2-10-07 w. 408, tel. d. 44-92-33, str. 60, 67
- Jabłoński Tadeusz, W-wa, ul. Lwowska 12 m. 2, tel. s. 2-10-07 w. 458, str. 104, 114
- Jabłoński Wojciech, W-wa, Babi-ce 46, tel. s. 2-10-07 w. 277, str. 76, 80
- Jabłonowska Maria, W-wa, ul. Kra-sińskiego 20 m. 163, tel. s. 21-15-76 i 2-10-07 w. 236, tel. d. 33-20-53, str. 143, 150
- Jacewicz Jan, W-wa 17, ul. Uniwer-sytecka 5 pok. 132, tel. s. 44-40-26 w. 170, str. 190, 194
- Jachimowicz Halina, W-wa, ul. Nie-świeska 9 m. 9, tel. s. 2-10-07 w. 401, str. 216, 219
- Jachowicz Andrzej, W-wa, ul. Uni-wersytecka 5 m. 16, tel. s. 2-10-07 w. 563, str. 77, 82
- Jackowska Eucja, W-wa, ul. Koszy-kowa 75 m. 39, tel. s. 2-10-07 w. 219, str. 32
- Jackowski Kazimierz, W-wa, ul. Marchlewskiego 66 m. 28, tel. s. 21-50-21 w. 84, tel. d. 31-74-54, str. 170, 181
- Jagiela Jan, W-wa, ul. Madaliń-skiego 100 m. 27, tel. s. 2-10-07 w. 576, str. 141, 148
- Jagiełło Alicja, W-wa, Al. Sobie-skiego 114 m. 45, tel. s. 28-22-97 i 2-10-07 w. 567, str. 237
- Jakubiak Zofia, W-wa, ul. Grottge-ra 16 m. 1, tel. s. 21-53-10 i 2-10-07 w. 354, str. 173, 188
- Jakubik Tadeusz, W-wa, ul. Akade-micka 5 pok. 385, tel. s. 44-32-31 w. 30, str. 160, 165
- Jakubowski Andrzej, W-wa, ul. Marszałkowska 20/22 m. 71, tel. s. 2-10-07 w. 776, tel. d. 28-96-46, str. 142, 153
- Jakubowski Bolesław, W-wa, ul. Fil-trowa 71 m. 2, str. 31
- Jakubowski Janusz Lech, W-wa, ul. Igańska 9 m. 2, tel. s. 28-97-25 i 2-10-07 w. 350, tel. d. 10-11-71, str. 14, 25, 75, 89
- Jakubowski Marian, W-wa, ul. Le-szczyńska 12 m. 19, tel. s. 44-48-43 i 44-40-26 w. 43, 59, str. 201, 205
- Jakubowski Wacław, W-wa, ul. Wa-ryńskiego 6 m. 7, tel. s. 44-36-58 i 44-40-26 w. 49, str. 189, 192
- Jamróg Andrzej, W-wa, ul. Akade-micka 5, tel. s. 29-29-76 i 2-10-07 w. 337, str. 133, 135
- Jancelewicz Bohdan, W-wa, ul. Wa-ryńskiego 6 m. 19, tel. s. 2-10-07 w. 446 i 765, str. 171, 183
- Janicki Antoni, W-wa-Jelonki, Os. Przyjaźń 134, tel. s. 2-10-07 w. 763, str. 173, 177
- Janicki Ludwik, W-wa, ul. Żelaz-na 31 m. 29, tel. s. 44-91-94 i 44-40-26 w. 165, str. 199, 202
- Janicki Zbigniew, W-wa, ul. Wej-nera 24 m. 19, tel. s. 2-10-07 w. 225, tel. d. 44-70-97, str. 231
- Janiec Marian, W-wa, ul. Waryń-skiego 6 m. 64, tel. s. 2-10-07 w. 413, str. 60, 70
- Janik Franciszek, W-wa, ul. Gró-jecka 40A m. 9, tel. s. 44-40-26 w. 44, tel. d. 22-01-50, str. 158, 162
- Janiszewska Jadwiga, W-wa, Al. Niepodległości 227 m. 89, tel. s. 28-83-22, 2-10-07 w. 590, tel. d. 28-09-51, str. 247
- Jankowska Helena, W-wa, ul. Płoc-ka 29 m. 13, tel. s. 21-31-15 i 2-10-07 w. 575, str. 60, 66
- Jankowska Władysława, W-wa, Go-cławska 10 m. 17, tel. s. 44-73-93 i 44-40-26 w. 162, str. 201, 206
- Jankowski Janusz, W-wa, ul. Elek-toralna 2 m. 70, tel. s. 44-40-26 w. 188, str. 190, 195
- Jankowski Władysław, W-wa, ul. Koszykowa 75 m. 2, tel. s. 28-59-16 i 2-10-07 w. 470, str. 62, 72
- Jankowski Wojciech, W-wa, ul. Trę-backa 3 m. 18, tel. s. 2-10-07 w. 317, tel. d. 26-11-74, str. 47, 51

- Jankowski Zbigniew, W-wa, Al. Zjednoczenia 11 m. 46, tel. s. 21-50-21 w. 85, tel. d. 34-25-88, str. 171, 187
- Janowska Joanna, W-wa, Al. Ujazdowskie 26 m. 6, str. 245
- Janowski Maciej, W-wa, ul. Wołoska 88 m. 80, tel. s. 2-10-07 w. 545, 790, str. 47, 55
- Janus Waclawa, W-wa, ul. Wołoska 82/86 m. 77, tel. s. 44-83-24 i 44-40-26 w. 177, str. 201, 210
- Januszko Maria, W-wa, ul. Chotomska 3 m. 18, tel. s. 21-29-79, str. 118, 123
- Jarczyński Marek, W-wa, ul. Uniwersytecka 5 pok. 107, tel. s. 2-10-07 w. 521, str. 171, 175
- Jarecka Mirosława, W-wa, ul. Lipińska 6 m. 4, tel. s. 2-10-07 w. 775, str. 143, 154
- Jarecka Wiktoria, W-wa, ul. Szarotki 8 m. 19, tel. s. 28-00-73, str. 143, 153
- Jarkowski Jacek, W-wa Miedzeszyn, ul. Jałowcowa 14, tel. s. 2-10-07 w. 624, tel. d. 12-93-10, str. 190, 197
- Jarmoszek Stanisław, W-wa, ul. Wołoska 88 m. 1, tel. s. 44-40-26 w. 78, str. 199, 206
- Jarmusz Renata, Żyrardów, ul. Mireckiego 58 bl. 5 m. 34, tel. s. 2-10-07 w. 488, str. 212
- Jarosińska Maria, Świder k. Otwocka, ul. Świerczewskiego 7 m. 25A, tel. s. 2-10-07 w. 411, str. 143, 157
- Jarosz-Wasilewska Aurelia, W-wa, ul. Wiejska 20 m. 53, tel. s. 28-15-32 i 2-10-07 w. 572, tel. d. 21-37-35, str. 61, 64
- Jarzębski Władysław, Wieś Czarna, pow. Wołomin, tel. s. 28-15-34, str. 160, 166
- Jasiewicz Krystyna, W-wa, ul. Koszykowa 3 m. 97, tel. s. 2-10-07 w. 529, tel. d. 21-75-60, str. 173, 188
- Jasiewicz Romuald, W-wa, ul. Żytunia 66 m. 27, tel. s. 2-10-07 w. 409, tel. d. 32-76-00, str. 118, 129
- Jasińska Halina, W-wa, ul. Targowa 61 m. 31, tel. s. 29-25-31 i 2-10-07 w. 228, tel. d. 9-40-75, str. 78, 91
- Jasiński Adam, W-wa, ul. Lwowska 7, tel. s. 2-10-07 w. 422, str. 230
- Jasiński Eugeniusz, W-wa, ul. Szczecińskiego 46 m. 1, tel. s. 21-50-21 w. 58, str. 173, 186
- Jasiobędzki Wiesław, W-wa, ul. Asfaltowa 16 m. 22, tel. s. 28-07-63, 2-10-07 w. 473, str. 60, 65
- Jaskólski Bogusław, W-wa, ul. Wita Stwosza 19 m. 1, tel. s. 2-10-07 w. 238, 569, tel. d. 43-10-59, str. 233
- Jaskulska Zofia, W-wa, ul. Kopińska 12, tel. s. 2-10-07 w. 365, str. 238
- Jasnorzewska Anna, Pruszków, ul. Daszyńskiego 20 m. 3, tel. s. 2-10-07 w. 629, str. 142, 156
- Jastrzębski Jan, W-wa, ul. Waryńskiego 6 m. 56, tel. s. 44-42-93 i 44-40-26 w. 66 i 94, str. 159, 164
- Jastrzębski Przemysław, W-wa, ul. Waryńskiego 8 m. 21, tel. s. 2-10-07 w. 556 i 355, str. 102, 106
- Jastrzębski Stefan, W-wa, ul. Karolinki 10, tel. s. 2-10-07 w. 456, tel. d. 44-99-85, str. 118, 123
- Jaszczak Marian, W-wa-Jelonki, Os. Przyjaźń bl. 50 m. 11, tel. s. 2-10-07 w. 310, str. 103, 105
- Jaszczyński Andrzej, W-wa-Jelonki, Os. Przyjaźń 137, tel. s. 44-40-26 w. 76, tel. d. 32-44-80, str. 159, 162
- Jaśkiewicz Juliusz, W-wa Saska Kępa, ul. Niekańska 7/9 m. 19, tel. s. 21-17-82 i 2-10-07 w. 792, tel. d. 10-81-29, str. 47, 49, 58
- Jaśkiewicz Ludwik Zbigniew, W-wa, ul. Rutkowskiego 10A m. 24, tel. s. 44-27-48, str. 159, 167
- Jaślan Stanisław, W-wa, ul. Jockeyki 20 m. 21, tel. s. 2-10-07 w. 559, str. 198, 203
- Jaworowska Irena, W-wa, ul. Zimorowicza 4 m. 5, tel. s. 22-25-23, str. 243

- Jaworska Zofia, W-wa, ul. Moko-  
towska 46a m. 22, tel. s. 28-01-69,  
tel. d. 28-81-17, str. 61, 72
- Jaworski Andrzej, W-wa, ul. Pol-  
na 54 m. 45, tel. s. 2-10-07 w. 448,  
str. 170, 175
- Jaworski Tadeusz, W-wa, Ks. Janu-  
sza 16/22 m. 23, tel. s. 28-07-63,  
2-10-07 w. 473, tel. d. 32-69-36,  
str. 60, 65
- Jaźwińska Maria, W-wa, Dynasy 2a  
m. 4, tel. s. 28-04-20 i 2-10-07 w.  
592, tel. d. 26-40-61, str. 227
- Jegliński Stanisław, W-wa, ul. Ju-  
liana Bruna 10 m. 17, tel. s.  
44-83-02, str. 199, 204
- Jekiel Janusz, W-wa Radość, ul. Za-  
sobna 40, tel. s. 29-29-76, 2-10-07  
w. 337, str. 133, 135
- Jeleńkowski Jerzy, W-wa, ul. Ma-  
giera 1 m. 7, tel. s. 44-40-26 w.  
146, tel. d. 34-60-58, str. 199, 203
- Jeliński Bohdan, Komorów, ul. Kra-  
sickiego 8, tel. s. 44-40-26 w. 67,  
tel. d. 58-71-82, str. 200, 204
- Jeliński Genadiusz, W-wa, ul. Wiej-  
ska 9 m. 38, tel. s. 21-50-21 w. 85,  
str. 171, 187
- Jelonek Zbigniew, W-wa, ul. Filo-  
matów 27 m. 2, tel. s. 2-10-07 w.  
780, tel. d. 10-26-95, str. 140, 153
- Jezierski Józef, W-wa, ul. Waryń-  
skiego 6 m. 25, tel. s. 2-10-07 w.  
520, str. 170, 179
- Jeżewski Mieczysław, W-wa, ul. Ma-  
rymoncka 53 m. 8, tel. s. 2-10-07  
w. 310, tel. d. 34-07-70, str. 101, 104
- Jędrzejczyk Robert, W-wa, ul. Górc-  
zewska 262 m. 318, tel. s. 2-10-07  
w. 448, str. 171, 175
- Jędrzejewska-Ścibak Teresa, W-wa,  
ul. Przybyszewskiego 14, tel. s.  
21-47-54, 2-10-07 w. 481, tel. d.  
34-06-81, str. 118, 126
- Jędrzejewska Wiesława, Piastów, ul.  
Jaśminowa 1, tel. s. 21-50-21 w. 24,  
str. 173, 182
- Jędrzejewski Edward, W-wa, Pl.  
Leńskiego bl. 3, tel. s. 2-10-07 w.  
288, tel. d. 9-93-37, str. 119, 122
- Jędrzejewski Jędrzej, W-wa, ul.  
Projektowana 10 m. 7, tel. s.  
2-10-07 w. 375, str. 77, 80
- Jędrzejewski Wiktor, W-wa, ul. Ho-  
ża 38 m. 34, tel. s. 44-40-26 w. 151,  
tel. d. 28-81-45, str. 198, 203
- Jędrzejowski Zbigniew, W-wa, ul.  
Wiejska 9 m. 38, tel. s. 21-50-21  
w. 85, str. 171, 187
- Jodzewicz Wanda, W-wa, ul. Gra-  
żyny 3 m. 2, tel. s. 2-10-07 w. 475,  
tel. d. 45-56-42, str. 60, 66
- Jończyk Andrzej, W-wa, ul. Woło-  
ska 88 m. 106, tel. s. 2-10-07 w.  
470, str. 61, 71
- Jotkiewicz Władysław, W-wa, ul.  
Moliera 2 m. 2, tel. s. 2-10-07 w.  
543, tel. d. 26-07-07, str. 48, 49
- Józefiak Teresa, W-wa, ul. Puław-  
ska 66/70 m. 58, tel. s. 21-29-79,  
tel. d. 44-60-62, str. 119, 123
- Józwicki Romuald, W-wa, ul. Mie-  
dziana 8 m. 33, tel. s. 44-86-55  
i 44-40-26 w. 189, tel. d. 20-45-35,  
str. 189, 195
- Juchnikowski Wiktor, W-wa, ul.  
Krańskiego 16 m. 137, tel. s.  
44-40-26 w. 56, tel. d. 33-45-73, str.  
199, 202
- Judycki Stanisław, Zalesie Dolne,  
ul. Graniczna 11/13, tel. s. 21-37-37  
i 2-10-07 w. 642, tel. d. 56-72-61,  
str. 139, 149
- Jungowski Wiktor, W-wa, ul. Dłu-  
ga 19 m. 27, tel. s. 2-10-07 w. 509,  
tel. d. 31-66-37, str. 170, 177
- Jurczak Emanuel, W-wa, ul. Ka-  
mionkowska 18 m. 51, tel. s.  
44-40-26 w. 52, str. 200, 208
- Jurek Bolesław, W-wa, ul. E. Pla-  
ter 47 m. 75, tel. s. 44-40-26 w. 25,  
str. 158, 162
- Jurkiewicz Jerzy, W-wa, ul. Lwow-  
ska 7 m. 22, tel. s. 28-31-94  
i 2-10-07 w. 428, tel. d. 29-46-60,  
str. 33
- Juszczak Kazimierz, W-wa, ul. Lon-  
dyńska 12 m. 32, tel. s. 28-15-32  
i 2-10-07 w. 572, str. 61, 64
- Juzaszek Paweł, W-wa, ul. Biało-  
łęcka 81 m. 4, tel. s. 2-10-07 w.  
562, str. 60, 69

## K

- Kaczanowski Stanisław, W-wa, ul. Kunickiego 37 m. 3, tel. s. 44-40-26 w. 103, tel. d. 32-38-13, str. 191, 195
- Kaczmarczyk Jerzy, W-wa, ul. J. Bruna 6 m. 43, tel. s. 2-10-07 w. 784, str. 141, 153
- Kaczmarek Zdzisław, W-wa, ul. Nowowiejska 22 m. 20, tel. s. 2-10-07 w. 465, tel. d. 29-28-13, str. 28, 117, 128
- Kaczmarek Żywia, Komorów, ul. Krasińskiego 20, tel. s. 21-36-92 i 2-10-07 w. 417, tel. d. 58-61-52, str. 170, 185
- Kaczmarowski Stanisław, W-wa, ul. Wiejska 2 Om. 135, tel. s. 21-60-49 i 2-10-07 w. 387, str. 242
- Kaczmarowski Stanisław, W-wa, ul. Polna 54 m. 68, tel. s. 2-10-07 w. 352, tel. d. 29-04-13, str. 214
- Kaczorek Stefan, W-wa, ul. Targowa 14 m. 65, tel. s. 2-10-07 w. 583, str. 94, 97
- Kaczorek Tadeusz, W-wa, ul. Polna 54 m. 29, tel. s. 2-10-07 w. 615, tel. d. 29-04-51, str. 76, 90
- Kaczorowski Henryk, W-wa, ul. Dzielna 17 m. 83, tel. s. 44-40-26 w. 158, tel. d. 31-46-73, str. 160, 165
- Kaczorowski Michał, W-wa, Al. Wyzwolenia 2 m. 14, tel. s. 21-53-40, tel. d. 28-15-20, str. 23, 46, 56
- Kaczyński Jerzy, W-wa, ul. Raclawicka 46, tel. s. 44-83-20, tel. d. 44-89-24, str. 22, 198, 203
- Kaczyński Rajmund, W-wa, ul. Pochyła 8 m. 1, tel. s. 21-50-21 w. 33 i 2-10-07 w. 247, tel. d. 33-40-63, str. 172, 186
- Kahl Tadeusz, W-wa, ul. Polna 52 m. 8, tel. s. 21-86-88 i 2-10-07 w. 468, tel. d. 28-06-57, str. 30, 75, 87
- Kakowski Krzysztof, W-wa, ul. Wołoska 88 m. 59, tel. s. 28-53-70, tel. d. 44-59-83, str. 48, 56
- Kalabińska Maria, W-wa, ul. Lwowska 7 m. 2, tel. s. 2-10-07 w. 574, tel. d. 28-96-40, str. 102, 111
- Kalabiński Bolesław, W-wa, ul. Lwowska 7 m. 2, tel. s. 2-10-07 w. 320, tel. d. 28-96-40, str. 102, 114
- Kalestyński Andrzej, W-wa, ul. Brazylijska 3a m. 28, tel. s. 2-10-07 w. 667, tel. d. 10-87-95, str. 142, 145
- Kalewski Tadeusz, W-wa, ul. Rabindranatha Tagore 4, tel. s. 44-73-45 i 44-40-26 w. 81, str. 190, 194
- Kalinowska Urszula, Ząbki, ul. Wesoła 8, tel. s. 44-83-20, str. 201, 204
- Kalinowski Andrzej, Ząbki, ul. Wesoła 8, tel. s. 44-83-20, str. 199, 203
- Kalinowski Ludomir, W-wa, ul. Dąbrowskiego 82 m. 217, tel. s. 2-10-07 w. 447, str. 170, 178
- Kalisiak Witold, W-wa, ul. Hoża 27a m. 5, tel. s. 21-56-87 i 2-10-07 w. 438, tel. d. 21-60-50, str. 102, 114
- Kaliszak Andrzej, W-wa, ul. Uniwersytecka 5 m. 225, tel. s. 2-10-07 w. 275, str. 60, 69
- Kaliszewski Stanisław, W-wa, ul. Rutkowskiego 26 m. 6, tel. s. 2-10-07 w. 277, str. 78, 80
- Kalkus Zdzisław, W-wa-Jelonki, Os. Przyjaźń bl. 53 m. 10, tel. s. 44-40-26 w. 44, str. 159, 162
- Kamecka Zofia, Piaseczno, ul. Chyliczkowska 50, tel. s. 44-91-94 i 44-40-26 w. 165, str. 201, 202
- Kamela Czesław, W-wa, ul. Filtrowa 71 m. 4, tel. s. 2-10-07 w. 237 i 223, tel. d. 28-70-70, str. 19, 25, 29, 92, 95
- Kamińska Krystyna, W-wa, ul. Wołoska 88 m. 54, tel. s. 2-10-07 w. 299, str. 93, 97
- Kamiński Lech M., W-wa-Jelonki, Os. Przyjaźń bl. 51 m. 1, tel. s. 44-40-26 w. 84, str. 190, 194
- Kamiński Lech, W-wa, ul. Hynka 7 m. 42, tel. s. 44-40-26 w. 150, str. 199, 203
- Kamiński Stanisław, W-wa, ul. Chocimska 33 m. 6a, tel. s. 21-56-87 i 2-10-07 w. 438, tel. d. 45-37-66, str. 102, 114

- Kamiński Zygmunt, W-wa, ul. Tarzańska 4 m. 35, tel. s. 2-10-07 w. 569, str. 233
- Kamiński Zygmunt, W-wa, ul. Myśliwiecka 10 m. 1, str. 31
- Kamler Witold, W-wa, ul. Wiktorska 17 m. 1, tel. s. 2-10-07 w. 485, tel. d. 44-62-38, str. 117, 125
- Kanafojski Czesław, W-wa, ul. Kielecka 46 m. 10, tel. s. 44-32-31 w. 76, tel. d. 44-76-10, str. 158, 165
- Kanclerz Teresa, W-wa, Al. Jerolimskie 83 m. 20, tel. d. 28-16-09, str. 48, 50
- Kańska Zofia, W-wa, ul. Chocimska 33 m. 3a, tel. s. 21-29-79, tel. d. 45-41-71, str. 118, 123
- Kański Władysław, W-wa, ul. Dubois 5 m. 6, tel. s. 2-10-07 w. 526, str. 78, 84
- Kapiszke Zofia, W-wa, ul. Krakowskie Przedmieście 61 m. 13, tel. s. 2-10-07 w. 348, str. 143, 154
- Kapkowski Jacek, W-wa, ul. Koprzywiańska 1/3/5 m. 17, tel. s. 2-10-07 w. 448, str. 170, 175
- Kapuściński Jerzy, W-wa, ul. Nowowiejska 24 m. 5, tel. s. 2-10-07 w. 527 i 765, tel. d. 28-60-35, str. 170, 183
- Karaszkievicz Artur, W-wa, ul. Nabelaka 17, tel. s. 44-40-26 w. 33, str. 199, 207
- Karaś Stanisław, W-wa, ul. Górczewska 90a m. 16, tel. s. 2-10-07 w. 585, tel. d. 32-74-31, str. 132, 138
- Karatnicka Helena, W-wa, ul. Tamka 14 m. 24, tel. s. 2-10-07 w. 322, str. 230
- Karczemny Stanisław, W-wa, ul. Drewnicka 2a m. 12, tel. s. 28-08-11 i 2-10-07 w. 504, str. 120, 129
- Karczewski Bohdan, W-wa, ul. Grójecka 103 m. 58, tel. s. 2-10-07 w. 267, tel. d. 23-41-15, str. 139, 144
- Karczmarek Wojciech, W-wa, ul. Oświatowa 30, tel. s. 44-73-45, 44-40-26 w. 81, str. 190, 194
- Karczmarewicz Andrzej, W-wa, ul. Marszałkowska 85 m. 40, tel. s. 21-68-01, 2-10-07 w. 396, tel. d. 21-44-33, str. 142, 151
- Kardasz Maria, W-wa, ul. Waryńskiego 6 m. 82, tel. s. 2-10-07 w. 303 i 305, str. 229
- Karłowicz Ryszard, W-wa, ul. Skolimowska 6 m. 7, tel. 2-10-07 w. 203, tel. d. 45-45-42, str. 24, 46, 52, 58
- Karniewski Jan, W-wa, ul. Wołoska 88 m. 76, tel. s. 28-06-87, str. 48, 53
- Karniewski Jerzy, W-wa, ul. Filitrowa 59 m. 4, tel. s. 2-10-07 w. 320, tel. d. 21-55-35, str. 101, 114
- Karpińska Danuta, W-wa, ul. Nowogrodzka 40 m. 20, tel. s. 2-10-07 w. 381, str. 238
- Karpiński Tadeusz, Dąbrówka, ul. Puławska 603/7, tel. s. 44-83-20, tel. d. 43-07-09, str. 199, 203
- Karpiński Zbigniew, W-wa, ul. Narbutta 40 m. 7, tel. s. 2-10-07 w. 796, tel. d. 45-17-35, str. 46, 50
- Karśnicki Jerzy, W-wa, ul. Polna 40 m. 33, tel. s. 44-40-26 w. 56, str. 199, 202
- Karwański Piotr, W-wa, ul. Niedźwiedzia 48 m. 6, tel. s. 2-10-07 w. 246, str. 143, 151
- Karwowski Otomar, W-wa, ul. Madalińskiego 100 m. 8, tel. s. 2-10-07 w. 266, str. 93, 94
- Karykowska Jadwiga, W-wa, ul. Kwiatowa 1 m. 8, tel. s. 2-10-07 w. 470, str. 62, 71
- Karzewski Zenon, W-wa, ul. Wawelska 19 m. 9, tel. s. 44-48-43 i 44-40-26 w. 43 i 59, str. 201, 205
- Kasiura Krzysztof, W-wa-Jelonki, Os. Przyjaźń bl. 53 m. 5, tel. s. 28-33-39 i 2-10-07 w. 573, str. 60, 66
- Kasperski Krzysztof, W-wa, ul. Dąbrowskiego 86 m. 28, tel. s. 2-10-07 w. 753 i 493, tel. d. 44-45-74, str. 103, 107

- Kasprzycki Tadeusz, W-wa, ul. Targowa 15 m. 30, tel. s. 44-48-43 i 44-40-26 w. 43 i 59, str. 201, 205
- Kasprzyk Zofia, W-wa, ul. Nowolipie 27b m. 27, tel. s. 2-10-07 w. 352, tel. d. 31-46-13, str. 213
- Katz Salomon, W-wa, ul. Marszałkowska 67/70 m. 38, tel. s. 2-10-07 w. 788, tel. d. 21-70-28, str. 140, 155
- Kawecki Wiesław, W-wa, ul. Wiejska 9 m. 97, tel. s. 21-34-95 i 28-63-25, tel. d. 29-10-65, str. 60, 69
- Kazmierczak Jadwiga, W-wa, ul. Szcześliwicka 21 m. 17, tel. s. 2-10-07 w. 200, tel. d. 23-14-74, str. 216, 219
- Kącka Maria, W-wa, ul. Słońska 2 m. 1, tel. s. 2-10-07 w. 421, str. 242
- Kączkowski Zbigniew, W-wa, ul. Polna 54 m. 79, tel. s. 2-10-07 w. 591, tel. d. 28-53-23, str. 101, 105
- Kądziela Mieczysław, W-wa, ul. Narbutta 85 m. 33, tel. s. 44-34-09 i 44-40-26 w. 126, str. 235
- Keller Juliusz, W-wa, ul. Szczucińska 4, tel. s. 21-58-33 i 2-10-07 w. 577, tel. d. 10-76-45, str. 139, 148
- Keller Włodzimierz, W-wa, ul. Stalowa 18 m. 5, tel. s. 44-40-26 w. 146, tel. d. 29-97-03, str. 200, 204
- Kempa Czesław, W-wa, ul. Okrężna 68 m. 2, tel. s. 2-10-07 w. 453, str. 118, 123
- Kempa Marian, W-wa, ul. Madalińskiego 100 m. 28, tel. s. 44-40-26 w. 141, str. 201, 209
- Kenig Andrzej, W-wa, ul. Żółkiewskiego 27 m. 4, tel. s. 44-83-24 i 44-40-26 w. 184, tel. d. 10-24-58, str. 200, 210
- Kerntopf Paweł, W-wa, ul. Panieńska 3 m. 6, tel. s. 2-10-07 w. 740, tel. d. 9-51-76, str. 141, 146
- Kesler Jan, W-wa, ul. Wawelska 19, tel. s. 2-10-07 w. 392, str. 94, 95
- Kędzior Krzysztof, W-wa-Jelonki, Os. Przyjaźń 70/1, tel. s. 2-10-07 w. 513, str. 171, 176
- Kępiński Felicjan, W-wa, ul. Nowowiejska 22 m. 15, str. 31
- Kiedrzyński Zdzisław, W-wa, ul. Grażyny 4/6 m. 8, tel. s. 44-83-20, str. 199, 203
- Kielan Stanisław, W-wa, ul. Młynarska 31 m. 3, tel. s. 2-10-07 w. 460, str. 78, 85
- Kiełek Waldemar, W-wa, ul. Browarna 4 m. 12, tel. s. 2-10-07 w. 653, tel. d. 26-59-94, str. 142, 155
- Kiełkiewicz Marian, Brwinów, ul. Orzeszkowej 7, tel. s. 2-10-07 w. 503, str. 171, 184
- Kierkus Witold, W-wa, ul. Swarzewska 57 m. 2, tel. s. 21-50-21 w. 55, tel. d. 34-25-55, str. 171, 178
- Kierłańczyk Józef, W-wa, ul. Mostowa 27/29 m. 2, str. 159, 161
- Kiersztyn Stanisław, W-wa Radość, ul. Kruszwicka 4, tel. s. 2-10-07 w. 329, str. 76, 89
- Kiesler Stefan, W-wa, ul. Dworkowa 5, tel. s. 2-10-07 w. 392, str. 94, 95
- Kietlińska Zofia, W-wa, ul. Koszykowa 75 m. 5, tel. s. 21-69-13 i 2-10-07 w. 390 i 245, tel. d. 21-41-10, str. 21, 24, 25, 28, 30, 32, 131, 134, 213
- Kijewski Jan, W-wa, ul. Waryńskiego 8 m. 7, tel. s. 44-41-19 i 44-32-31 w. 32, str. 159, 163
- Kijewski Stanisław, W-wa, ul. Polna 50 m. 50, tel. s. 44-42-93 i 44-40-26 w. 66 i 94, tel. d. 21-40-47, str. 159, 164
- Kijkowski Piotr, W-wa, ul. Madalińskiego 42 m. 44, tel. s. 2-10-07 w. 523, tel. d. 45-08-27, str. 171, 176
- Kiliński Antoni, W-wa, ul. Koszykowa 75 m. 19, tel. s. 2-10-07 w. 432, tel. d. 28-61-34, str. 139, 156
- Kiriczenko Helena, W-wa, ul. Waszyngtona 41, tel. s. 2-10-07 w. 501, str. 228
- Kiszko Alfred, W-wa, ul. Strzelecka 4 m. 4, tel. s. 2-10-07 w. 335, str. 77, 83

- Kita Janina, W-wa, ul. Waszyngto-  
na 45/51 m. 17, tel. s. 2-10-07 w.  
555, str. 230
- Klammer Janusz, W-wa, ul. Ks. Ja-  
nusza 39, str. 172, 182
- Klarner Bogna, W-wa, ul. Wielic-  
ka 33a, tel. s. 2-10-07 w. 376 i 268,  
tel. d. 43-05-83, str. 22, 75, 79
- Klause Wanda, W-wa, ul. Nowo-  
wiejska 28 m. 38, tel. s. 28-15-32,  
2-10-07 w. 572, tel. d. 21-20-61,  
str. 61, 64
- Klauznicer Jerzy, W-wa, ul. Wileń-  
ska 5 m. 7, tel. s. 21-50-21 w. 27,  
str. 171, 178
- Klebanowski Adam, Otwock, ul.  
Reymonta 55 m. 4, tel. s. 2-10-07  
w. 611, str. 77, 88
- Kleczek Romuald, W-wa-Jelonki,  
Os. Przyjaźń bl. 73 m. 13, tel. s.  
2-10-07 w. 392, str. 93, 95
- Klekot Stanisław, W-wa, ul. Uni-  
wersytecka 5 m. 211, tel. s. 2-10-07  
w. 406, tel. d. 22-25-21, str. 77, 86
- Kleśnicka-Bałtrukiewicz Genowefa,  
W-wa, ul. Dwernickiego 18 m. 43,  
tel. s. 2-10-07 w. 263, str. 76, 79
- Klimek Zofia, W-wa, ul. Filtrowa 68  
m. 81, tel. s. 2-10-07 w. 209, str. 245
- Klimunt Maria, Ursus, ul. Szanoty  
bl. 9 m. 4, tel. s. 2-10-07 w. 423,  
str. 229
- Klingbajl Wiesław, W-wa, ul. Le-  
szczyńska 10 m. 45, tel. s. 44-27-48,  
str. 160, 167
- Klonowska-Tuszyńska Janina, W-wa,  
ul. Em. Plater 35 m. 23, tel. s.  
2-10-07 w. 501, str. 228
- Klonowska Maria Ewa, W-wa, ul.  
Kopińska 12/16 p. 309, tel. s.  
2-10-07 w. 523, str. 172, 177
- Klukaczewski Zbigniew, W-wa, ul.  
Pańska 100 m. 6, tel. s. 28-63-24  
i 2-10-07 w. 676, str. 60, 68
- Kluz Tomasz, W-wa, ul. Narbutta 3  
m. 2, tel. s. 2-10-07 w. 459 i 557,  
tel. d. 45-25-03, str. 101, 112, 115
- Kluza-Wołosiewicz Zenona, W-wa,  
ul. Flory 1 m. 1, tel. s. 21-36-92  
i 2-10-07 w. 417, tel. d. 45-04-41  
w. 95-03, str. 170, 185
- Kłoczko Eugeniusz, W-wa, ul.  
J. Bruna 6 m. 39, tel. s. 2-10-07  
w. 720, str. 140, 153
- Kłopocki Andrzej, Pruszków, ul.  
Szpitalna 10, tel. s. 21-50-21 w. 33,  
str. 171, 178
- Kłosiewicz Lech, W-wa, ul. Mickie-  
wicz 18 m. 3, tel. s. 28-06-87,  
tel. d. 33-08-08, str. 47, 53
- Kłosińska Ewa, W-wa, ul. Woło-  
ska 88 m. 86, tel. s. 2-10-07 w. 355  
i 556, tel. d. 44-18-93, str. 103, 106
- Kłosiński Wiesław, W-wa, ul. Alzac-  
ka 4D, tel. s. 2-10-07 w. 484, tel. d.  
10-63-40, str. 118, 122
- Kloss Halina, W-wa, ul. Mickiewi-  
cza 27 m. 61, tel. s. 21-59-95, tel. d.  
33-44-29, str. 119, 127
- Klossowski Wiesław, W-wa, ul. Ra-  
dziłowska 4 m. 1, tel. s. 2-10-07  
w. 427, tel. d. 10-87-67, str. 75, 85
- Knabe Henryk, W-wa, ul. Koszyko-  
wa 75 m. 1, tel. s. 2-10-07 w. 463,  
tel. d. 28-90-76, str. 59, 67
- Knabe Jerzy, W-wa, ul. Wołoska 88  
m. 62, tel. s. 44-40-26 w. 56, str.  
199, 202
- Knap Ludwik, W-wa, ul. Nowowiej-  
ska 25 m. 4, tel. s. 2-10-07 w. 671,  
str. 63, 68
- Kobiak Jerzy, W-wa, ul. Kredyto-  
wa 8 m. 25, tel. s. 2-10-07 w. 312,  
tel. d. 26-28-10, str. 102, 107
- Kobosko Andrzej, Podkowa Leśna,  
ul. Konwalii 2, tel. s. 2-10-07 w.  
480, tel. d. 58-92-49, str. 142, 149
- Kobosko Edward, W-wa, ul. Ra-  
szyńska 58 m. 53, tel. s. 21-59-93,  
tel. d. 22-28-00, str. 117, 129
- Kobyliński Antoni, W-wa, ul. Nar-  
butta 26 m. 24, tel. s. 21-23-96  
i 2-10-07 w. 754, tel. d. 45-07-05,  
str. 101, 111



- Kobyliński Krzysztof, W-wa, ul. Angorska 8a m. 12, tel. s. 2-10-07 w. 408, tel. d. 10-81-71, str. 62, 68
- Koc Alina, W-wa, ul. Raclawicka 29a m. 50, tel. s. 44-26-12 i 44-40-26 w. 131, str. 201, 211
- Kochańska Jadwiga, W-wa-Jelonki, Os. Przyjaźń bl. 72 m. 1, tel. s. 2-10-07 w. 687, str. 212
- Kochańska Krystyna, W-wa, ul. Hoża 39 m. 2, tel. s. 28-28-87 i 2-10-07 w. 224, str. 49, 58
- Kochański Stanisław, W-wa-Jelonki, Os. Przyjaźń bl. 5 m. 15, tel. s. 44-40-26 w. 79, str. 199, 208
- Kochel Mieczysław, W-wa, ul. Lipowa 9 m. 18, tel. s. 2-10-07 w. 619, tel. d. 26-86-39, str. 76, 87
- Kochman Maria, W-wa, ul. Madałńskiego 96/98 m. 6, tel. s. 28-00-73, str. 141, 156
- Kochut Zdzisław, W-wa-Jelonki, Os. Przyjaźń bl. 5 m. 12, tel. s. 44-40-26 w. 48, str. 159, 162
- Kociatkiewicz Krzysztof, W-wa, ul. Zajęczka 40 m. 32, tel. s. 28-27-93 i 2-10-07 w. 315, str. 103, 110
- Kocięcka Krystyna, W-wa Międzylesie, ul. Marecka 1, tel. s. 21-33-60 i 2-10-07 w. 393, str. 238
- Kociołek Andrzej, W-wa, ul. Targowa 46 m. 15, tel. s. 2-10-07 w. 556 i 355, str. 102, 106
- Kocot-Bończak Donata, W-wa, ul. Namysłowska 11a m. 6, tel. s. 2-10-07 w. 475, str. 60, 66
- Koczyk Andrzej, W-wa, ul. Puławska 404, tel. s. 2-10-07 w. 790, 545, str. 48, 55
- Koczyk Henryk, Milanówek, ul. Prosta 13, tel. s. 44-40-26 w. 48, str. 159, 161
- Kodelski Jerzy, W-wa, ul. Łęczyska 4 m. 6, tel. s. 2-10-07 w. 316, str. 103, 113
- Koj Jędrzej, Michalin, ul. Mickiewicza 13, tel. s. 44-40-26 w. 84, tel. d. 26-16-91, str. 190, 194
- Kolanowski Stanisław, W-wa, ul. Czerniakowska 107 m. 21, tel. s. 2-10-07 w. 690, tel. d. 41-45-67, str. 93, 99
- Kolbiński Kazimierz, W-wa, ul. Wołoska 88 m. 44, tel. s. 2-10-07 w. 368, 419, tel. d. 44-27-05, str. 19, 26, 32, 75, 83
- Kolczyński Zbigniew, W-wa, ul. Hibnera 4 m. 17, tel. s. 44-83-20, tel. d. 27-47-04, str. 199, 203
- Kolendo Jan, W-wa, ul. Polna 36 m. 1a, tel. s. 2-10-07 w. 774, str. 142, 151
- Kolitowska Jadwiga, W-wa, ul. Saska 64 m. 5, tel. d. 10-65-68, str. 31
- Kołacın Tadeusz, W-wa, ul. Puławska 158 m. 28, tel. s. 2-10-07 w. 407, str. 172, 180
- Kołaczek Barbara, W-wa, ul. Waryńskiego 8 m. 62, tel. s. 2-10-07 w. 583, str. 93, 97
- Kołaczkowski Maciej, W-wa, Al. Jerozolimskie 47, tel. s. 2-10-07 w. 672, tel. d. 28-44-16, str. 62, 73
- Kołąkowski Bohdan, W-wa, ul. Sabały 21 m. 23, tel. s. 44-40-26 w. 102, str. 199, 206
- Kołąkowski Jerzy, W-wa, ul. Wołoska 88 m. 16, tel. s. 2-10-07 w. 474, str. 102, 111
- Kołodziej Wanda, W-wa, ul. Międzynarodowa 45 m. 2, tel. s. 44-25-42 i 44-40-26 w. 130, str. 160, 168
- Kołodziej Włodzimierz, W-wa, ul. Międzynarodowa 45 m. 2, tel. s. 2-10-07 w. 785, str. 143, 154
- Kołodziejczyk Leon, W-wa, ul. Koszykowa 14 m. 12, tel. s. 21-36-09 i 2-10-07 w. 688, tel. d. 28-06-63, str. 117, 126
- Kołodziejczyk Stefania, W-wa, ul. Królewska 43 m. 10, tel. s. 2-10-07 w. 574, str. 101, 110
- Komarewicz Irena, W-wa, ul. Waryńskiego 6 m. 99, tel. s. 28-73-41 i 2-10-07 w. 659, str. 23, 222

- Komicz Mieczysław, W-wa, ul. Różana 8/10 m. 5, tel. s. 28-47-06 i 2-10-07 w. 222, tel. d. 45-42-12, str. 228
- Komor Zygmunt, W-wa, Al. Jerozolimskie 49 m. 39, tel. s. 2-10-07 w. 632, str. 142, 147
- Komorek Jerzy, W-wa, ul. Chodkiewiczza 2 m. 4, tel. s. 21-36-56 i 2-10-07 w. 483, str. 118, 124
- Komorowska Jadwiga, W-wa, ul. Grójecka 104 m. 8, tel. s. 2-10-07 w. 400, tel. d. 22-38-77, str. 217, 219
- Komorowska Janina, W-wa-Jelonki, Os. Przyjaźń 51 m. 17, tel. s. 2-10-07 w. 461, str. 60, 67
- Kon Edward, W-wa, ul. Madalińskiego 102, tel. s. 28-78-56 i 2-10-07 w. 579, str. 61, 70
- Konarski Krzysztof, W-wa, ul. Gdańska 2 m. 32, tel. s. 44-40-26 w. 50 i 51, 2-10-07 w. 406, tel. d. 28-22-32, str. 77, 86
- Konarzewski Zygmunt, W-wa, ul. Finlandzka 5b, tel. s. 2-10-07 w. 611, tel. d. 9-18-92, str. 76, 88
- Koncewicz Henryk, W-wa, ul. Magistracka 27 m. 13, tel. s. 2-10-07 w. 707, tel. d. 32-21-77, str. 131, 137
- Konopa Jadwiga, W-wa-Jelonki, Os. Przyjaźń bl. 73 m. 3, tel. s. 44-40-26 w. 95, str. 190, 194
- Konopa Jerzy, W-wa-Jelonki, Os. Przyjaźń bl. 72 m. 17, str. 76, 84
- Konopczak Kazimiera, W-wa, Al. Jerozolimskie 83 m. 18, tel. s. 2-10-07 w. 482, tel. d. 21-50-80, str. 118, 124
- Konopka Kazimierz, W-wa, ul. Szeregiera 38 m. 2, tel. s. 28-63-24 i 2-10-07 w. 570, str. 62, 68
- Konwiak Andrzej, W-wa, ul. Puławska 107b m. 18a, tel. s. 2-10-07 w. 400, str. 28, 217, 221
- Konwiak Barbara, W-wa, ul. Puławska 107b m. 8a, tel. s. 2-10-07 w. 547, str. 49, 58
- Kończykowski Stanisław, W-wa, ul. Kromera 3 m. 1, tel. d. 21-36-01, str. 31
- Kopcik Bogusław, W-wa, ul. Rakowiecka 6 m. 20, tel. s. 28-04-20 i 2-10-07 w. 592, str. 29, 227
- Kopyt Tadeusz, W-wa, ul. Wałowa 6 m. 32, tel. s. 2-10-07 w. 512, 513, str. 171, 176
- Kordaszewska Irena, W-wa, ul. Chocimska 33 m. 21, tel. s. 2-10-07 w. 597, str. 228
- Korkuć Waleria, W-wa, ul. Grażyny 3 m. 4, tel. s. 45-08-58, str. 244
- Kornatowski Tadeusz, W-wa-Jelonki, Os. Przyjaźń bl. 72 m. 7, tel. s. 2-10-07 w. 687, str. 212
- Korol Aleksander, W-wa, ul. Złoczowska 13c, tel. s. 2-10-07 w. 477, tel. d. 10-84-67, str. 142, 149
- Korolkiewicz Maria, W-wa, ul. Irlandzka 4, tel. s. 2-10-07 w. 529, tel. d. 9-15-59, str. 173, 188
- Korolkiewicz Wanda, W-wa, ul. Irlandzka 4, tel. s. 2-10-07 w. 529, str. 173, 188
- Korszyński Józef, W-wa, ul. Wawelska 30 m. 1, tel. s. 28-61-77 i 2-10-07 w. 384, tel. d. 21-26-49, str. 231
- Korycka Elżbieta, W-wa, ul. Olimpijska 78 m. 2, tel. s. 28-63-59 i 2-10-07 w. 271, str. 62, 73
- Korytkowski Bohdan, W-wa, ul. Polna 54 m. 44, tel. s. 2-10-07 w. 407, tel. d. 29-04-71, str. 172, 180
- Kos Wincenty, W-wa, ul. Nowolipki 13 m. 43, tel. s. 44-73-45 i 44-40-26 w. 81, str. 189, 193
- Kosiacki Eugeniusz, W-wa, ul. Pruszkowska 4a m. 30, tel. s. 2-10-07 w. 544, str. 47, 57
- Kosiewicz Tadeusz, W-wa, ul. Rakowiecka 6 m. 16, tel. s. 44-00-10 i 44-40-26 w. 61, tel. d. 45-09-85, str. 158, 164
- Kosińska Jadwiga, W-wa, ul. Madalińskiego 93 m. 13, tel. s. 22-26-83, str. 244
- Kosiński Jerzy, Swider, ul. Majowa 102, tel. s. 44-48-43 i 44-40-26 w. 43 i 59, str. 199, 205

- Kosiuczenko Jerzy, W-wa, ul. J. Bruna 6 m. 12, tel. s. 28-78-56 i 2-10-07 w. 558, str. 60, 70
- Kosk Janusz, W-wa, ul. J. Bruna 10 m. 24, tel. s. 2-10-07 w. 436, tel. d. 21-40-50, str. 77, 83
- Kosowicz Zdzisław, W-wa-Jelonki, Os. Przyjaźń bl. 73 m. 4, tel. s. 2-10-07 w. 612, str. 76, 82
- Kossuth Edward, W-wa, ul. Lewartowskiego 17a m. 12, tel. s. 21-13-70 i 2-10-07 w. 400, tel. d. 31-89-57, str. 216
- Kostro Janusz, W-wa, ul. Fałęcka 9/11, tel. s. 21-50-21 w. 82, str. 160, 168
- Kostro Jerzy, W-wa, ul. Białostocka 20 m. 22, tel. s. 2-10-07 w. 756, str. 141, 147
- Kostyrko Marek, W-wa, ul. Rakowiecka 47 m. 18, tel. s. 2-10-07 w. 611, tel. d. 44-82-22, str. 76, 88
- Kostrzębska Janina, W-wa, ul. Wspólna 63a m. 38, tel. s. 22-48-25 w. 8, str. 240
- Kosuciński Włodzimierz, W-wa, ul. Waryńskiego 8 m. 71, tel. s. 2-10-07 w. 357, str. 78, 85
- Kościelny Jacek, W-wa, ul. Elektoralna 19a m. 18, tel. s. 28-15-32 i 2-10-07 w. 572, str. 61, 64
- Kościelny Wienczysław, W-wa, ul. Akademicka 5 p. 338, tel. s. 44-40-26 w. 103, str. 190, 194
- Kościukiewicz Felicja, W-wa, ul. Sekocińska 16 m. 2, tel. s. 44-40-26 w. 42, str. 201, 208
- Kot Piotr, W-wa Rembertów, ul. Republikańska 4 m. 5, tel. s. 28-29-72 i 2-10-07 w. 588, str. 94, 96
- Kotarbiński Jędrzej, W-wa, ul. Solec 105 m. 10, tel. s. 2-10-07 w. 690, str. 93, 98
- Kotlarski Ignacy, W-wa, ul. Wolaska 40 m. 24, tel. s. 2-10-07 w. 226, str. 76, 79
- Kotoński Zdzisław, W-wa, ul. Żytunia 55 m. 16, tel. s. 2-10-07 w. 576, tel. d. 33-05-81, str. 140, 148
- Kotowski Witold, W-wa, ul. Asfaltowa 2 m. 3, tel. s. 2-10-07, w. 614, tel. d. 44-23-03, str. 75, 81
- Kotschy Janina, W-wa-Jelonki, Os. Przyjaźń bl. 73 m. 7, tel. s. 44-40-26 w. 146, str. 199, 203
- Kotwica Grażyna, Piaseczno, ul. Reytana 3, tel. s. 2-10-07 w. 792, tel. d. 55-74-40, str. 48, 50
- Kowalczyk Edward, W-wa, ul. Stawki 3 m. 20, tel. s. 28-09-22 i 2-10-07 w. 232, tel. d. 31-05-92, str. 20, 140, 150
- Kowalczyk Maria, W-wa, ul. Kraśńskiego 10 m. 76, tel. s. 28-63-25, str. 62, 69
- Kowalczyk Maria, W-wa, ul. Bema 91 m. 13, tel. s. 2-10-07 w. 207, str. 245
- Kowalczyk Wojciech, W-wa, ul. Rejtana 7/9 m. 15, tel. s. 2-10-07 w. 543, str. 48, 49
- Kowalewski Jan, W-wa, ul. Sanocka 4 m. 7, tel. s. 44-32-31 w. 30, tel. d. 23-47-61, str. 160, 165
- Kowalewski Janusz, W-wa, ul. Browarna 4 m. 20, tel. s. 2-10-07 w. 405, tel. d. 26-45-83, str. 118, 129
- Kowalewski Lech, W-wa, ul. Dwerneckiego 19 m. 47, tel. s. 44-40-26 w. 164, tel. d. 10-50-57, str. 201, 207
- Kowalska Henryka, W-wa, ul. Okólnik 11a m. 30, tel. s. 22-48-25 w. 8, str. 240
- Kowalski Andrzej, W-wa, ul. A. Sokolicz 3a m. 19, tel. s. 44-40-26 w. 89, tel. d. 33-69-22, str. 159, 161
- Kowalski Bonifacy, W-wa, ul. Madalińskiego 96 m. 3, tel. s. 2-10-07 w. 798, tel. d. 44-45-73, str. 48, 51
- Kowalski Krzysztof, W-wa, ul. Wiejska 9 m. 67, tel. s. 2-10-07 w. 626, str. 142, 155
- Kowalski Ryszard, W-wa, ul. Modzelewskiego 75 m. 37, tel. s. 44-27-92, str. 104, 109
- Kowalski Stanisław Jerzy, Wesola, ul. Sienkiewicza 1, tel. s. 44-22-75, str. 159, 167

- Kowalski Zbigniew, W-wa, ul. Wołoska 88 m. 29, tel. s. 2-10-07 w. 631, tel. d. 44-93-64, str. 190, 197
- Kozak Jerzy, Miłosna, ul. Głowackiego 1c m. 43, tel. s. 2-10-07 w. 221, str. 171, 179
- Kozak Witold, W-wa, ul. M. Jasno-rzewskiej 9 m. 10, tel. s. 44-42-93 i 44-40-26 w. 66 i 94, str. 160, 165
- Kozakiewicz Władysław, W-wa, ul. Nowotki 21b m. 18, tel. s. 44-40-26 w. 167, tel. d. 31-65-36, str. 198, 209
- Kozera Daniela, W-wa, ul. Woronicza 38 m. 17, tel. s. 21-29-79, str. 119, 123
- Koziej Eugeniusz, W-wa, ul. Wyzwolenia 7 m. 211, tel. s. 2-10-07 w. 406, str. 75, 86
- Koziełski Marian, W-wa, ul. Górczewska 12 m. 45, tel. s. 2-10-07 w. 375 i 376, str. 76, 80
- Kozieł Stanisław, W-wa, ul. Targowa 14 m. 20, tel. s. 2-10-07 w. 418, tel. d. 9-44-61, str. 131, 136
- Kozierski Józef, W-wa, ul. Filtrowa 68 m. 43, tel. s. 2-10-07 w. 545 i 790, tel. d. 22-05-01, str. 46, 55
- Kozłowska Hanna, W-wa, ul. Kraśńskiego 33 m. 40, tel. s. 28-15-32 i 2-10-07 w. 572, str. 61, 64
- Kozłowska Jadwiga, W-wa, ul. Asfaltowa 2 m. 10, tel. s. 22-06-49, str. 243
- Kozłowski Andrzej, W-wa Włochy, ul. Nike 38 m. 4, tel. s. 44-40-26 w. 51, 2-10-07 w. 406, str. 78, 87
- Kozłowski Andrzej, Skolimów, ul. Wierzba 6 m. 1, tel. s. 2-10-07 w. 466, str. 143, 145
- Kozłowski Henryk, W-wa, ul. Bałuckiego 20 m. 8, tel. s. 2-10-07 w. 436, tel. d. 45-47-41, str. 26, 75, 83
- Kozłowski Jędrzej, W-wa, Al. Waszyngtona 10 m. 14, tel. s. 44-40-26 w. 48, str. 159, 162
- Kozłowski Marek, W-wa-Jelonki, ul. Koliczna 22 m. 1, tel. s. 44-40-26 w. 95, str. 191, 195
- Kozłowski Zdzisław, W-wa, ul. Grenady 9 m. 25, tel. s. 2-10-07 w. 340, tel. d. 32-61-56, str. 141, 155
- Kozmana Ryszard, Wieś Kocerany, pow. Grójec, tel. s. 2-10-07 w. 638, str. 143, 148
- Koźbiał Henryka, W-wa-Jelonki, Os. Przyjaźń bl. 1 m. 5, tel. s. 21-53-10 i 2-10-07 w. 354, str. 173, 188
- Koźniewski Tadeusz, W-wa, ul. Waryńskiego 6 m. 48, tel. s. 2-10-07 w. 478, str. 142, 149
- Kraczkiewicz Andrzej, W-wa, Al. Jerozolimskie 101 m. 29, tel. s. 2-10-07 w. 263, str. 117, 121
- Kraiński Marian, W-wa, ul. Marszałkowska 6/10 m. 17, tel. s. 44-00-10, tel. d. 21-37-17, str. 158, 164
- Krajewska Krystyna, W-wa, ul. Freta 20 m. 16, tel. s. 2-10-07 w. 238, str. 233
- Krajewska Krystyna, W-wa, ul. Wołoska 88 m. 110, tel. s. 2-10-07 w. 408, str. 61, 68
- Krajewska Wanda, W-wa, ul. Kraśńskiego 18 m. 139, tel. s. 2-10-07 w. 352, tel. d. 33-28-13, str. 214
- Krajewski Czesław, W-wa, ul. Anielewicza 37 m. 41, tel. s. 28-53-70, str. 49, 56
- Krajewski Karol, W-wa, ul. Bielańska 5 m. 3, tel. s. 2-10-07 w. 465, tel. d. 27-01-48, str. 118, 128
- Krajewski Marek, W-wa, ul. Em. Plater 36, tel. s. 28-06-87, tel. d. 20-43-41, str. 48, 53
- Krajewski Stanisław, W-wa, ul. Syrokomi 44a, tel. s. 28-78-56 i 2-10-07 w. 553, str. 62, 70
- Krakowiak Ryszard, W-wa, ul. 3 Maja 5 m. 28, tel. s. 44-40-26 w. 95, str. 191, 195
- Kral Leon, W-wa, ul. Kopińska 4b m. 9, tel. s. 2-10-07 w. 318, tel. d. 22-01-55, str. 21, 22, 25, 101, 113
- Krasiejko Maria, W-wa, ul. Corazziego 4 m. 24, tel. s. 28-33-39 i 2-10-07 w. 573, tel. d. 27-13-37, str. 60, 66

- Kraśniński Stefan, W-wa, ul. Kielecka 40 m. 10, tel. s. 2-10-07 w. 493, tel. d. 44-67-85, str. 101, 107
- Krasnodębska Elwira, W-wa, Al. Niepodległości 222 m. 15, tel. s. 2-10-07 w. 407, str. 173, 180
- Krasnodębska Halina, W-wa, Al. Wyzwolenia 9 m. 66, tel. s. 2-10-07 w. 555, tel. d. 21-58-73, str. 231
- Krasnodębska Zofia, W-wa, Al. Niepodległości 159 m. 22, tel. s. 2-10-07 w. 500, str. 216, 217
- Krassowski Czesław, Piaseczno, ul. Poniatowskiego 19, tel. s. 2-10-07 w. 541, str. 46, 54
- Kraszewski Stanisław, W-wa, ul. Deotymy 56 m. 29, tel. s. 29-29-76 i 2-10-07 w. 337, str. 133, 135
- Kraszewski Stefan, W-wa, ul. Czerniakowska 174, tel. s. 28-22-97 i 2-10-07 w. 567, str. 237
- Krauze Wiesław, W-wa, ul. Wołoska 88 m. 71, tel. s. 2-10-07 w. 530, tel. d. 44-77-59, str. 141, 151
- Krawczyk Jerzy, W-wa, ul. Wolnej Wszechnicy 8a m. 74, tel. s. 28-78-56 i 2-10-07 w. 553, str. 62, 70
- Krawczyk Lilia, Zielonka k. W-wy, ul. Armii Radzieckiej 7/9 b.1 1 m. 36, tel. s. 2-10-07 w. 352, str. 213
- Krawczyk Michał, Pyry, ul. 3 Maja 23 m. 3, str. 236
- Krawczyński Ryszard, Halinów, ul. Konopnickiej 9, tel. s. 2-10-07 w. 450, str. 77, 89
- Krebs Józef, W-wa-Jelonki, Os. Przyjaźń bl. 5 m. 11, tel. s. 44-36-58 i 44-40-26 w. 49, str. 190, 192
- Kretowicz Jan, W-wa, ul. 3 Maja 2 m. 82, tel. s. 21-60-49 i 2-10-07 w. 387, str. 242
- Kręcik Kazimierz, W-wa, ul. Karłowicza 18, tel. s. 2-10-07 w. 467, str. 233
- Kręcisz Jerzy, W-wa-Jelonki, Os. Przyjaźń bl. 2 m. 9, tel. s. 2-10-07 w. 445, str. 172, 183
- Krodkiewski Ryszard, W-wa, ul. Uniwersytecka 5, tel. s. 29-29-76 i 2-10-07 w. 337, str. 132, 135
- Kropiwnicki Aleksander, W-wa, ul. J. Bruna 2 m. 71, tel. s. 44-40-26 w. 44, str. 159, 162
- Krotkiewska Zofia, W-wa, ul. Grójecka 41 m. 14a, tel. s. 21-36-39, tel. d. 22-07-57, str. 225
- Król Irena, W-wa, ul. Polna 50 m. 9, tel. s. 2-10-07 w. 303 i 305, str. 229
- Król Jadwiga, W-wa, ul. Wiśnio-wa 37 m. 11, tel. s. 44-71-94 i 44-40-26 w. 54, str. 191, 193
- Król Przemysław, W-wa, ul. Wołoska 88 m. 97, tel. s. 2-10-07 w. 527, tel. d. 44-96-26, str. 172, 183
- Król Stanisław, W-wa, ul. Naruszewicza 8 m. 1, tel. s. 44-75-53, 29-26-32, 44-40-26 w. 22 i 2-10-07 w. 424, tel. d. 44-05-29, str. 19, 32, 158, 166
- Królak Antoni, W-wa, ul. Paryska 31 m. 19, tel. s. 1-56-87 i 2-10-07 w. 438, tel. d. 10-78-06, str. 102, 114
- Królak Franciszek, W-wa Wilanów, ul. Wiejska 41, tel. s. 28-69-22 i 2-10-07 w. 255, str. 234
- Królikowska Zofia, W-wa, ul. Puławska 1a m. 15, tel. s. 2-10-07 w. 488, tel. d. 45-41-55, str. 118, 120
- Kruczek Witold, W-wa-Jelonki, Os. Przyjaźń 141, tel. s. 2-10-07 w. 375, str. 77, 80
- Krupa Zofia, W-wa-Jelonki, Os. Przyjaźń bl. 75 m. 15, tel. s. 2-10-07 w. 487, str. 212
- Krupińska Krystyna, W-wa, ul. Waryńskiego 8 m. 84, tel. s. 29-18-07, str. 244
- Krupiński Józef, W-wa, ul. Waryńskiego 8 m. 84, tel. s. 28-61-77 i 2-10-07 w. 384, str. 231
- Kruszewska Helena, W-wa, ul. Czerniakowska 126a m. 35, tel. s. 21-29-79, tel. d. 41-42-76, str. 120, 123

- Kruszewski Jerzy, W-wa, ul. Hynka 9 m. 44, tel. s. 2-10-07 w. 779 i 785, tel. d. 22-43-03, str. 141, 153
- Krynicki Edward, W-wa, ul. Wiśniowa 6/10 m. 59, tel. s. 2-10-07 w. 295, tel. d. 45-48-24, str. 102, 108, 115
- Kryńska Teresa, W-wa, ul. Solec 54 m. 2, tel. s. 2-10-07 w. 390, tel. d. 26-56-26, str. 132, 134
- Kryński Jerzy, W-wa, ul. Noakowskiego 4 m. 7, tel. s. 21-23-47 i 2-10-07 w. 552, tel. d. 21-50-13, str. 29, 75, 81
- Krysiak Albin, W-wa, ul. Damaśławska 14, tel. s. 44-40-26 w. 40, str. 200, 210
- Krysiak Benedykt, W-wa, ul. Nowowiejska 12/18 m. 31, tel. s. 2-10-07 w. 596, tel. d. 21-96-21, str. 215
- Krysiński Andrzej, W-wa, ul. Dmochowskiego 2 m. 14, tel. s. 44-40-26 w. 170, str. 190, 194
- Krystosiak Mieczysław, W-wa, ul. Wspólna 61 m. 16, tel. s. 2-10-07 w. 314, tel. d. 21-89-78, str. 102, 106
- Krystosiak Mieczysława, W-wa, ul. Wspólna 61 m. 16, tel. s. 2-10-07 w. 352, tel. d. 21-89-78, str. 214
- Kryszak Jerzy, W-wa, ul. Grochowska 230a m. 35, tel. s. 29-18-07, str. 244
- Kryztofiak Stanisław, W-wa-Jelonki, Os. Przyjaźń bl. 53 m. 2, tel. s. 2-10-07 w. 640, str. 141, 147
- Krzemieniewska Wiesława, W-wa, ul. Madalińskiego 42 m. 83, tel. s. 2-10-07 w. 316, str. 104, 115
- Krzemińska-Miękus Hanna, W-wa, ul. Radomska 22 m. 24, tel. s. 44-40-26 w. 34, str. 245
- Krzemiński Karol, W-wa, ul. Uniwersytecka 5 p. 223, tel. s. 2-10-07 w. 441, str. 171, 180
- Krzemiński Lech, W-wa, ul. Długa 19 m. 14, tel. s. 2-10-07 w. 571, str. 60, 71
- Krzemiński Sylwester, W-wa, ul. Krzyżanowskiego 36 m. 9, tel. s. 28-59-16, str. 62, 72
- Krzepkowska Maria, W-wa, ul. Prózna 9, str. 103, 111
- Krzystek Aleksandra, W-wa, Al. Waszyngtona 41 m. 74, tel. s. 2-10-07 w. 303 i 305, str. 229
- Krzystek Piotr, W-wa, Al. Waszyngtona 41 m. 74, tel. s. 2-10-07 w. 674, str. 60, 63
- Krzysztofik Bolesław, W-wa-Jelonki, Os. Przyjaźń dom 113, tel. s. 2-10-07 w. 686, str. 119, 123
- Krzysztoń Leszek, W-wa, ul. Rotmistrzowska 27, tel. s. 28-15-34, str. 160, 166
- Krzysztopik Ryszard, Piastów, ul. 1 Maja 6 m. 3, tel. s. 2-10-07 w. 746, str. 143, 146
- Krzyściak Tadeusz, W-wa, ul. Lubiniecka 13 m. 21, tel. s. 2-10-07 w. 313, tel. d. 10-51-61, str. 102, 109
- Krzywicki Zdzisław, W-wa, ul. Filtrów 68 m. 40, tel. s. 22-14-94, tel. d. 22-13-86, str. 246
- Krzywiec Konstanty, W-wa, ul. Uniwersytecka 5 m. 238, tel. s. 2-10-07 w. 263, str. 76, 79
- Krzyżanowski Witold, Żyrardów, ul. Waryńskiego 25 m. 5, tel. s. 2-10-07 w. 561, str. 93, 96
- Kubasiewicz Andrzej, W-wa, ul. Mokotowska 7 m. 13, tel. s. 21-50-21 w. 18, tel. d. 28-86-24, str. 171, 182
- Kubiak Władysław, W-wa, ul. Wawelska 19, tel. s. 21-50-21 w. 19, str. 235
- Kubicki Bolesław, W-wa, Anin, ul. Zorzy 20 m. 11, tel. s. 28-15-32 i 2-10-07 w. 572, str. 62, 65
- Kuboszek Rudolf, W-wa, ul. Londyńska 14 m. 16, tel. s. 28-59-16, str. 61, 72
- Kucharski Janusz, W-wa, Al. Waszyngtona 45/51 m. 95, tel. s. 44-40-26 w. 76, str. 159, 162
- Kucharski Mieczysław, W-wa, ul. Opoczyńska 3 m. 14, tel. s. 2-10-07 w. 596, tel. d. 44-53-80, str. 215
- Kuczyński Kazimierz, W-wa, ul. Wiejska 9, tel. s. 44-40-26 w. 125, tel. d. 29-10-53, str. 199, 207

- Kudelski Gerard, W-wa Os. Wierz-  
bno, ul. Projektowana 5a bl. 3,  
tel. s. 2-10-07 w. 650, tel. d.  
44-37-52, str. 140, 156
- Kudrewicz Halina, W-wa-Jelonki,  
Os. Przyjaźń bl. 75 m. 14, tel. s.  
2-10-07 w. 662, str. 141, 144
- Kuhn Stanisław, W-wa, ul. Nowo-  
wiejska 22 m. 3, tel. s. 28-21-60  
i 2-10-07 w. 231, tel. d. 28-38-30  
i 2-10-07 w. 398, str. 22, 30, 139,  
149
- Kujawski Edward, W-wa, ul. Dar-  
wina 15a m. 116, tel. s. 2-10-07 w.  
390, str. 132, 134
- Kujaszczyk Szczesny, W-wa, ul.  
Chodkiewicza 4 m. 16, tel. s.  
44-40-26 w. 51 i 60 i 2-10-07 w.  
406, str. 76, 86
- Kukowska Helena, W-wa, ul. Bo-  
homolca 9 m. 1, tel. s. 44-40-26  
w. 29, str. 216, 221
- Kulczyński Stefan, W-wa Włochy,  
ul. Mikowa 22 m. 7, str. 76, 84
- Kulecki Andrzej, W-wa, ul. Prome-  
nada 5/7 m. 26, tel. s. 2-10-07 w.  
524, str. 172, 179
- Kulesza Leonard, W-wa-Jelonki, ul.  
Stroma 45 m. 10, tel. s. 22-48-25  
w. 8, str. 240
- Kulikowski Juliusz, W-wa, ul. Ma-  
dalińskiego 106 m. 3, tel. s. 2-10-07  
w. 798, str. 140, 155
- Kulikowski Roman, W-wa, ul. Ko-  
szykowa 75 m. 18, tel. s. 21-55-10  
i 2-10-07 w. 397, str. 26, 139, 147
- Kunicka Maria, W-wa, ul. Siemi-  
rackiego 3 m. 2, tel. s. 2-10-07 w.  
322, str. 230
- Kunicki Janusz, W-wa 96, Zawa-  
dy 80, tel. s. 2-10-07 w. 705, str. 234
- Kunstetter Jan, W-wa, ul. Asfalta-  
wa 2 m. 13, tel. d. 44-21-96, str. 31
- Kunstetter Stanisław, W-wa, ul.  
Asfaltowa 2 m. 13, tel. s. 44-48-43  
i 44-40-26 w. 43, tel. d. 44-21-96,  
str. 198, 205
- Kuraś Krzysztof, W-wa, ul. Brze-  
ska 11 m. 110, tel. s. 28-32-36, str.  
47, 52
- Kurcyk Tadeusz, W-wa, ul. Mada-  
lińskiego 96/98 m. 21, tel. s. 2-10-07  
w. 518, str. 171, 180
- Kurman Konstanty, W-wa, ul. No-  
woopaczewska 4 m. 144, tel. s.  
2-10-07 w. 750, str. 140, 147
- Kurowa Maria, W-wa, ul. Słowac-  
kiego 27/33 m. 33, tel. s. 2-10-07  
w. 303 i 305, tel. d. 33-00-50, str.  
229
- Kurowicka Emilia, W-wa, ul. Ze-  
romskiego 21 m. 54, tel. s. 44-30-29,  
tel. d. 34-22-58, str. 160, 164
- Kurowska Irena, W-wa, ul. Magie-  
ra 15 m. 98, tel. s. 44-40-26 w. 29,  
tel. d. 34-44-45, str. 216, 221
- Kurpisz Łukasz, W-wa, ul. Słowac-  
kiego 2 m. 43, tel. s. 21-50-21 w. 85,  
tel. d. 33-31-68, str. 171, 187
- Kuryło Maria, W-wa, ul. Moniusz-  
ki 7 m. 5h, tel. s. 2-10-07 w. 300,  
str. 216, 218
- Kuryłowski Janusz, W-wa, ul. Nie-  
kłańska 48 m. 16, tel. s. 2-10-07  
w. 451, str. 78, 89
- Kurzeła Małgorzata, Pruszków, ul.  
Przeskok 7 m. 4, tel. s. 28-63-25,  
str. 62, 69
- Kurzyński Jan, W-wa, Sady Żoli-  
borskie 15 m. 12, tel. s. 21-36-09,  
2-10-07 w. 688, tel. d. 33-76-51,  
str. 118, 126
- Kusociński Zbigniew, W-wa, ul.  
J. Bruna 18 m. 25, tel. s. 44-40-26  
w. 56, tel. d. 29-26-19, str. 199, 202
- Kuszevska Barbara, W-wa, ul. Ra-  
kowiecka 6b E m. 4, tel. s. 28-16-25  
i 2-10-07 w. 565, str. 247
- Kuś Stanisław, W-wa, ul. Pary-  
ska 31 m. 23, tel. s. 2-10-07 w. 459  
i 557, tel. d. 10-78-05, str. 102, 112
- Kuźmicki Zygmunt, W-wa, ul. Nar-  
butta 42 m. 31, tel. s. 44-40-26 w.  
46, str. 173, 182
- Kuźniewski Zbigniew, W-wa-Jelon-  
ki, Os. Przyjaźń bl. 73 m. 12,  
tel. s. 2-10-07 w. 761, str. 173, 180
- Kwapisiewicz Mieczysław, W-wa, ul.  
Czerska 15 m. 56, tel. s. 44-83-20,  
tel. d. 41-07-75, str. 199, 203

- Kwapisz Jerzy, W-wa, ul. Brechta 14 m. 37, tel. s. 2-10-07 w. 486, str. 118, 125
- Kwasiborski Kazimierz, Pruszków, ul. Sobieskiego 12 m. 4, tel. s. 2-10-07 w. 674, tel. d. 58-62-03, str. 62, 63
- Kwaśniakowa Walentyna, W-wa, ul. Nowowiejska 24 m. 3, tel. s. 2-10-07 w. 517, tel. d. 28-35-37, str. 172, 177
- Kwiatkowski Józef, W-wa, ul. Fr. Joliot Curie 5 m. 42, tel. s. 2-10-07 w. 452, tel. d. 44-97-52, str. 118, 122
- Kwiatkowski Stanisław, W-wa, ul. J. Dąbrowskiego 5 m. 14, tel. s. 2-10-07 w. 292, str. 92, 94
- Kwiatkowski Waldemar, W-wa, ul. Uniwersytecka 5 m. 136, tel. s. 2-10-07 w. 525, str. 76, 85
- Kwiatkowski Zygmunt, W-wa, ul. Nowa Bema 85 m. 23, tel. s. 2-10-07 w. 263, tel. d. 32-38-07, str. 118, 121
- Kwieciński Marek, W-wa, ul. Gimnastyczna 4, tel. s. 21-63-08, tel. d. 44-35-14, str. 102, 106
- Kwis Franciszek, W-wa, ul. Rakowiecka 5 m. 7, tel. s. 28-07-63 i 2-10-07 w. 473, str. 62, 65
- L**
- Lachert Bohdan, W-wa, ul. Katowicka 9, tel. s. 2-10-07 w. 546, tel. d. 10-82-12, str. 22, 46, 50
- Lachowski Eugeniusz, W-wa, ul. Freta 44/46 m. 1, tel. s. 2-10-07 w. 441, tel. d. 31-00-28, str. 170, 180
- Lajer Andrzej, W-wa, ul. Paryska 11/15 m. 25, tel. s. 2-10-07 w. 469, 703, str. 132, 133
- Lambor Julian, W-wa, ul. Rakowiecka 6 m. 31 bl. D, tel. s. 2-10-07 w. 465, tel. d. 45-07-93, str. 117, 128
- Lando Jerzy, W-wa, Al. Wyzwolenia 2 m. 23, tel. s. 2-10-07 w. 282, tel. d. 28-72-53, str. 14, 75, 85
- Lange Dobrosław, Wesola, ul. Chodkiewiczza 3, tel. s. 2-10-07 w. 693, str. 141, 154
- Lange Jerzy, W-wa, ul. Wołoska 88 m. 79, tel. s. 2-10-07 w. 470, tel. d. 44-42-01, str. 60, 71
- Langer Witold, W-wa, Al. Niepodległości 130 m. 3, tel. s. 44-40-26 w. 35, tel. d. 45-11-14, str. 199, 203
- Laskowska Jolanta, W-wa, ul. Wałowa 4 m. 67, tel. s. 2-10-07 w. 487, str. 212
- Laskowski Roman, W-wa, ul. Radna 9 m. 26, tel. s. 2-10-07 w. 288, tel. d. 26-61-00, str. 118, 122
- Latek Władysław, W-wa, ul. J. Dąbrowskiego 61, tel. s. 28-21-92 i 2-10-07 w. 335, tel. d. 45-01-11, str. 75, 83
- Latomski Juliusz, W-wa, ul. Koszykowa 75 m. 28, tel. s. 21-36-92 i 2-10-07 w. 417, str. 171, 185
- Latoszek Marcei, W-wa, ul. Kielecka 40 m. 18, tel. s. 2-10-07 w. 331, tel. d. 44-14-92, str. 131, 136
- Latoszek Waldemar, W-wa, ul. Jagiellońska 8 m. 10, tel. s. 44-40-26 w. 173, tel. d. 9-45-57, str. 200, 208
- Latoszek Zofia, W-wa, ul. Kielecka 40 m. 18, tel. s. 21-50-21 w. 54, tel. d. 44-14-92, str. 226
- Latoszyński Edmund, W-wa, ul. Salezego 4 m. 17, tel. s. 44-40-26 w. 56, tel. d. 26-01-44, str. 199, 202
- Laube Jan, W-wa, ul. Pilicka 58, tel. s. 2-10-07 w. 535, tel. d. 44-64-74, str. 102, 107
- Laudański Ludomir, W-wa, ul. Uniwersytecka 5, tel. s. 2-10-07 w. 442, str. 171, 174
- Laudyn Irmina, W-wa, ul. Nowogrodzka 17 m. 20, tel. s. 2-10-07 w. 561, tel. d. 29-17-41, str. 93, 96
- Lazzarini Tadeusz, W-wa, ul. J. Dąbrowskiego 38 m. 4, tel. s. 2-10-07 w. 561, tel. d. 45-01-29, str. 21, 92, 96
- Lebson Stefan, W-wa Włochy, ul. Techników 29 m. 6, tel. s. 2-10-07 w. 328, str. 23, 75, 84



- Lech Kazimierz, Radość, ul. Juna-  
ków 1, tel. s. 2-10-07 w. 331, str.  
131, 136
- Lechnio Konstanty, W-wa, ul. Pu-  
ławska 51 m. 18, tel. s. 2-10-07  
w. 209, str. 245
- Lechowska Wanda, W-wa, ul.  
Lwowska 7 m. 1, tel. s. 2-10-07  
w. 531, tel. d. 29-29-43, str. 32
- Leeg Waldemar, W-wa, ul. Elektro-  
ralna 2 m. 22, tel. s. 44-36-53  
i 44-40-26 w. 49, str. 189, 192
- Legat Adam, W-wa, Al. na Skar-  
pie 67, tel. s. 44-40-26 w. 44, tel. d.  
27-11-24, str. 160, 162
- Legawiec Bartłomiej, W-wa, ul.  
Akademicka 5 m. 651, tel. s.  
2-10-07 w. 275, str. 61, 69
- Leitgeber Janusz, W-wa, ul. Racla-  
wicka 105 m. 3, tel. s. 2-10-07, w.  
705, str. 234
- Leksiński Waclaw, W-wa, ul. Bia-  
łobrzaska 1 m. 11, tel. s. 2-10-07  
w. 661, tel. d. 22-56-42, str. 140,  
144
- Lelakowski Andrzej, W-wa, ul. Ka-  
sprowicza 58, tel. s. 44-40-26 w. 50  
i 2-10-07 w. 406, tel. d. 34-05-78,  
str. 76, 86
- Lemanowicz Jerzy, W-wa, ul. Wiej-  
ska 9 m. 84, tel. s. 44-40-26 w. 52,  
tel. d. 28-38-12, str. 200, 208, 210
- Lenarczyk Genowefa, W-wa, ul. Wa-  
ryńskiego 8 m. 86, tel. s. 21-33-60  
i 2-10-07 w. 393, str. 238
- Lenarczyk Łucja, W-wa, ul. Pol-  
na 50 m. 52, tel. s. 28-33-39  
i 2-10-07 w. 573, tel. d. 28-33-97,  
str. 61, 66
- Lenczewska Elżbieta, W-wa, ul.  
Madalińskiego 100 m. 26, tel. s.  
21-64-59, str. 119, 127
- Lenczewska Krystyna, W-wa, ul.  
Asfaltowa 2 m. 26, tel. s. 2-10-07  
w. 644, tel. d. 44-06-98, str. 141,  
148
- Lenczewski - Samotyja Stanisław,  
W-wa, ul. Langiewicza 16, tel. s.  
21-69-13 i 2-10-07 w. 331 i 245,  
str. 26, 28, 29, 32, 131, 135, 136
- Lenczewski Wiesław, W-wa, ul.  
Asfaltowa 2 m. 26, tel. s. 2-10-07  
w. 643, tel. d. 44-06-98, str. 142, 148
- Lendzion Halina, W-wa, ul. Jana  
Krysta 8 m. 44, tel. s. 2-10-07 w.  
596, str. 215
- Lenkiewicz Władysław, W-wa, ul.  
Filtrowa 22 m. 2, tel. s. 21-51-64,  
tel. d. 28-17-84, str. 101, 108
- Leszczyński Andrzej, W-wa, Al.  
Waszyngtona 34 m. 40, tel. s.  
2-10-07 w. 748, str. 142, 148
- Leśkiewicz Henryk J., W-wa, ul.  
Chodkiewicza 4 m. 10, tel. s.  
44-68-33 i 44-40-26 w. 171, str. 189,  
194
- Leśkiewicz Irena, W-wa, ul. Chod-  
kiewicza 4 m. 10, tel. s. 44-40-26  
w. 32, str. 214
- Leśniak Edward, W-wa, ul. Kodz-  
ka 67, tel. s. 2-10-07 w. 290, str.  
118, 130
- Leśniak Marianna, W-wa, ul. Ju-  
randa 21 m. 1, tel. s. 44-27-92, str.  
103, 109
- Leśniok Henryk, W-wa, ul. Marszał-  
kowska 20/22 m. 101, tel. s. 2-10-07  
w. 292, tel. d. 28-62-64, str. 23, 27,  
92, 94
- Lewan Józefa, W-wa, ul. Lwow-  
ska 13 m. 8, tel. s. 28-83-22  
i 2-10-07 w. 590, str. 247
- Lewandowska Zofia, W-wa, ul. So-  
bieskiego 109 m. 18, tel. s.  
21-36-92 i 2-10-07 w. 417, str. 170,  
185
- Lewandowski Jan, W-wa, ul. Mada-  
lińskiego 100 m. 3, tel. s. 2-10-07  
w. 295, str. 103, 108
- Lewandowski Stanisław, W-wa, ul.  
Nowowiejska 25 m. 5, tel. s.  
2-10-07 w. 576, str. 143, 148
- Lewandowski Witold, Radość, ul.  
Wolęcińska 54, tel. s. 28-74-65  
i 2-10-07 w. 396, str. 142, 151
- Lewandowski Wojciech, Ursus, ul.  
Sowińskiego 95/3 m. 52, tel. s.  
28-53-70, str. 47, 56

- Lewandowski Zbigniew, W-wa, ul. Asfaltowa 2 m. 33, tel. s. 44-40-26 w. 48, tel. d. 44-76-13, str. 158, 161
- Lewaszkiwicz Grażyna, W-wa, ul. Bonifraterska 3/11 m. 88, tel. s. 2-10-07 w. 321, tel. d. 31-84-60, str. 77, 84
- Lewczuk Andrzej, W-wa, ul. Pa- ca 50 m. 21, tel. s. 2-10-07 w. 574, str. 103, 112
- Lewenstein Krystyn, W-wa, ul. Ra- kowiecka 39a m. 3, tel. s. 2-10-07 w. 770, tel. d. 44-50-75, str. 140, 153
- Lewicka Ewa, W-wa, ul. Krasin- skiego 38c m. 90, tel. s. 2-10-07 w. 663, str. 141, 152
- Lewicka Maria, W-wa, ul. Lwow- ska 12 m. 6, tel. s. 44-83-02, str. 201, 204
- Lewicka Xymena, W-wa, ul. Pol- na 24 m. 5, tel. s. 2-10-07 w. 555, tel. d. 21-93-38, str. 231
- Lewiński Aleksander, W-wa, Al. Je- rozolimskie 85, tel. s. 2-10-07 w. 416, tel. d. 28-13-31, str. 61, 68
- Lewiński Lucjan, W-wa, ul. Koszy- kowa 75 m. 48, tel. s. 2-10-07 w. 475, tel. d. 28-13-38, str. 62, 67
- Lewon Halina, W-wa, ul. Nowoli- pie 20 m. 69, tel. s. 28-31-97 i 2-10-07 w. 227, tel. d. 31-88-10, str. 62, 71
- Leyko Jadwiga, W-wa, ul. Rako- wiecka 8, tel. s. 28-63-25 i 2-10-07 w. 379, tel. d. 44-66-54, str. 60, 69
- Lickiewicz Wacław, W-wa-Jelonki, ul. Poznańska 42 m. 1, tel. s. 2-10-07 w. 612, str. 78, 83
- Lidmanowski Wacław, W-wa, ul. Niekłajska 30 m. 5, tel. s. 2-10-07 w. 323, tel. d. 10-70-53, str. 76, 90
- Liksza Irena, W-wa, ul. Regatko- wa 34, tel. s. 21-31-54 i 2-10-07 w. 395, str. 104, 116
- Linke Witold, W-wa, ul. Grójecka 39 p. 201a, tel. s. 44-91-94 i 44-40-26 w. 165, str. 199, 202
- Linkowski Jerzy, W-wa, ul. Uni- wersytecka 5 p. 214, tel. s. 2-10-07 w. 447, str. 171, 178
- Lipińska Grażyna, W-wa, ul. No- wotki 27a m. 44, tel. s. 2-10-07 w. 500 i 700, tel. d. 31-61-69, str. 216, 217
- Lipiński Edmund, W-wa, ul. Chełm- ska 27 m. 29, tel. s. 2-10-07 w. 357, str. 76, 85
- Lipiński Tadeusz, W-wa, ul. K. Wój- cika 5 m. 26, tel. s. 32-31-70, tel. d. 9-93-21, str. 104, 112
- Lipiński Zdzisław, Piastów, ul. 15 Grudnia, tel. s. 2-10-07 w. 571, tel. d. 22-60-41 w. 150, str. 62, 71
- Lipka Jerzy, W-wa, ul. Wiktor- ska 83/87 m. 41, tel. s. 44-40-26 w. 145, tel. d. 44-95-59, str. 22, 23, 29, 188, 189, 192
- Lipowiec Zofia, W-wa, ul. Górno- śląska 45, tel. s. 2-10-07 w. 547, str. 49, 58
- Lipowski Leopold, W-wa, ul. Zako- piańska 6, tel. s. 2-10-07 w. 580, tel. d. 10-83-81, str. 102, 111
- Lipowski Mieczysław, W-wa, ul. Gdańska 2 m. 93, tel. s. 2-10-07 w. 353, str. 76, 88
- Lipski Andrzej, W-wa, ul. Pary- ska 29 m. 4, tel. s. 2-10-07 w. 352, tel. d. 10-64-18, str. 213
- Lipski Zygmunt, W-wa, ul. Wało- wa 8 m. 65, tel. s. 2-10-07 w. 264, tel. d. 31-34-84, str. 76, 79
- Lis Stanisław, W-wa, ul. Olszew- ska 7 m. 26, tel. s. 44-83-24 i 44-40-26 w. 177, tel. d. 45-33-85, str. 199, 209
- Lisiecka Anna, W-wa, ul. Mickiewi- cza 32A m. 14, tel. s. 28-08-53, tel. d. 33-62-85, str. 47, 53
- Lisowski Paweł, W-wa, ul. Waryń- skiego 8 m. 40, tel. s. 2-10-07 w. 310, str. 103, 105
- Listkiewicz Helena, W-wa, ul. Ge- neralska 63 m. 3, tel. s. 44-40-26 w. 99, str. 235
- Litwin Romuald, W-wa, ul. Wiej- ska 9 m. 43, tel. s. 2-10-07 w. 347, str. 140, 155

- Litwin Tadeusz, W-wa, ul. Śmia-  
ła 5/7 m. 21, tel. s. 21-50-21 w. 87,  
tel. d. 33-13-65, str. 172, 182
- Lityński Adam, W-wa, ul. Wiej-  
ska 9 m. 35, tel. s. 44-16-39  
i 44-32-31 w. 49, tel. d. 21-70-40,  
str. 26, 158, 165
- Liwski Jerzy, W-wa, ul. Czernia-  
kowska 126, tel. s. 2-10-07 w. 574,  
tel. d. 21-13-21, str. 102, 111
- Lizoń Andrzej, W-wa, ul. Senator-  
ska 20 m. 32, tel. s. 2-10-07 w. 787,  
tel. d. 27-20-10, str. 142, 156
- Lorenc Stanisław, Mińsk Mazowiec-  
ki, ul. Lenina 36, tel. s. 2-10-07  
w. 453, str. 118, 123
- Lotko Irena, W-wa, ul. Dorotow-  
ska 2 m. 34, tel. s. 2-10-07 w. 306,  
tel. d. 22-37-05, str. 241
- Luba Grażyna, W-wa, Al. Jerozo-  
limskie 11/19, tel. s. 2-10-07 w. 541,  
tel. d. 21-74-07, str. 48, 54
- Lubowicz Janusz, W-wa-Jelonki, Os.  
Przyjaźń bl. 53 m. 8, tel. s.  
44-30-29, str. 160, 164
- Lutosławska Wanda, W-wa, ul. Cel-  
na 2 m. 4, tel. s. 2-10-07 w. 650,  
tel. d. 31-65-19, str. 141, 156
- Ł**
- Łabieniec Stanisław, W-wa-Jelonki,  
Os. Przyjaźń bl. 133, tel. s. 44-40-26  
w. 56, str. 200, 202
- Ładziński Radosław, W-wa, ul. Wo-  
łoska 88 m. 21, tel. s. 2-10-07 w.  
648, tel. d. 44-91-11, str. 139, 147,  
156
- Łakomy Marian, W-wa, ul. Woło-  
ska 88 m. 96, tel. s. 28-00-73, str.  
141, 156
- Łanecka-Makaruk Wiesława, W-wa,  
ul. Sienna 67 m. 43, tel. s. 2-10-07  
w. 442, str. 171, 174
- Łaniecki Witold, Miedzeszyn, ul.  
Gruntowa 27, str. 31
- Łańcucka Irena, W-wa, ul. Ogrodo-  
wa 3 m. 49, tel. s. 28-06-62, tel. d.  
20-14-89, str. 173, 181
- Łapiński Marian, W-wa, ul. Ratu-  
szowa 7/9 m. 14, tel. s. 29-30-40  
i 2-10-07 w. 410, tel. d. 9-41-81,  
str. 139, 146
- Łastowiecki Józef, W-wa-Jelonki,  
Os. Przyjaźń bl. 72 m. 13, tel. s.  
29-49-91 i 2-10-07 w. 282, str. 77,  
85
- Łatka Jan, W-wa, ul. Bielańska 4  
m. 63, tel. s. 2-10-07 w. 583, str. 93,  
97
- Ławniczak Antonina, W-wa, ul.  
Dwernickiego 18 m. 81, tel. s.  
22-06-49, str. 243
- Łącka Maria, W-wa, ul. Stołeczna 14  
m. 104, tel. s. 2-10-07 w. 650, str.  
141, 156
- Łączyński Bogdan, W-wa, ul. Go-  
szczyńskiego 2a, tel. s. 44-40-26  
w. 169, tel. d. 44-75-68, str. 199, 207
- Łąkowski Rafał, W-wa, ul. Tuchol-  
ska 33 m. 1, tel. s. 28-41-79, str. 212
- Łepkowski Zbigniew, W-wa, ul. No-  
wowiejska 28 m. 40, tel. s. 21-36-56  
i 2-10-07 w. 483, str. 118, 124
- Łobocka Danuta, W-wa, ul. Dwer-  
nickiego 21 m. 35, tel. s. 21-36-92  
i 2-10-07 w. 417, tel. d. 10-57-47,  
str. 171, 185
- Łobocki Aleksander, W-wa, ul.  
J. Bruna 16 m. 24, tel. s. 44-40-26  
w. 47, str. 158, 167
- Łobzowski Jerzy, W-wa, ul. Cho-  
cimska 6 m. 4, tel. s. 2-10-07 w.  
762, tel. d. 45-33-08, str. 169, 178
- Łopatek Zdzisław, W-wa, ul. Nar-  
butta 2 m. 15, tel. s. 2-10-07 w. 418,  
tel. d. 45-21-78, str. 131, 136
- Łopieńska Helena, W-wa, ul. Gró-  
jecka 40 m. 41, tel. s. 2-10-07 w.  
574, tel. d. 22-03-61, str. 102, 111
- Łowkis Adam, W-wa, ul. Korze-  
niowskiego 9 m. 10, tel. s. 21-63-59,  
tel. d. 22-26-95, str. 119, 127
- Łubiński Mieczysław, W-wa, ul. No-  
wowiejska 12/18 m. 9, tel. s.  
2-10-07 w. 313, tel. d. 28-80-56, str.  
101, 109, 116

- Łubiński Stanisław, W-wa Radość, ul. Wysokomazowiecka 6, tel. s. 22-48-25-26 w. 6, str. 240
- Łubowicz Henryk, W-wa, ul. Waryńskiego 6 m. 68, str. 159, 161
- Łucjanek Wiesław, W-wa, ul. Waryńskiego 6 m. 13, tel. s. 2-10-07 w. 442, str. 170, 174
- Łucki Józef, W-wa, ul. Krucza 23/31 m. 87, tel. s. 2-10-07 w. 546, tel. d. 21-47-81, str. 47, 50
- Łuczak Eugeniusz, W-wa, ul. Krakowska 175 m. 7, tel. s. 28-69-22 i 2-10-07 w. 255, str. 234
- Łuczak Stanisław, W-wa, ul. Dickensa 2 m. 34, tel. s. 22-48-25 w. 1, tel. d. 23-46-04, str. 239
- Łuczywek Eugeniusz, W-wa, ul. Bagatela 10 m. 36, tel. s. 2-10-07 w. 444, str. 172, 177
- Łukasiewicz Stanisław, W-wa, ul. Waryńskiego 8 m. 28, tel. s. 2-10-07 w. 448, str. 170, 175
- Łukasik Leszek, Józefów k. Otwoka, ul. Dobra 15, tel. s. 28-63-59 i 2-10-07 w. 271, str. 61, 73
- Łukaszewska Halina, W-wa, ul. Nowogrodzka 76 m. 51, tel. s. 2-10-07 w. 668, str. 143, 145
- Łysakowski Edward, W-wa, Al. Jerozolimskie 121/123 m. 10, tel. s. 2-10-07 w. 407, str. 169, 180
- Łysakowski Tadeusz, W-wa, ul. Londyńska 12 m. 7, tel. s. 2-10-07 w. 416, str. 60, 67
- Łyszkowska Danuta, W-wa Włochy, ul. Dekarska 5 m. 2, tel. s. 2-10-07 w. 571, str. 62, 71
- Łyżwiński Jerzy, W-wa, ul. Chodkiewicza 4 m. 7, tel. s. 2-10-07 w. 442, str. 172, 175
- M**
- Macander Krystyna, W-wa, ul. Kopińska 12/16, tel. s. 2-10-07 w. 394, str. 223
- Machaj Krzysztof, W-wa, ul. Chłopińskiego 34 m. 4, tel. s. 44-32-31 w. 42, str. 160, 163
- Maciejewicz Waclaw, W-wa, ul. Walecznych 34 m. 1, tel. s. 21-56-87 i 2-10-07 w. 438, tel. d. 10-81-58, str. 101, 114
- Maciejewski Marek, Żyrardów, ul. Sienkiewicza 4 m. 15, tel. s. 28-63-25, str. 62, 69
- Maciejewski Mieczysław, W-wa, ul. Waryńskiego 6 m. 16, tel. s. 28-63-59 i 2-10-07 w. 271, str. 60, 73
- Maciejko Grażyna, W-wa, ul. Marszałkowska 6 m. 3, tel. s. 28-33-39 i 2-10-07 w. 573, str. 62, 66
- Maciołek Ryszard, W-wa, ul. Bazylińska 8 m. 4, tel. s. 21-50-21 w. 72, str. 173, 178
- Maciurzyński Jerzy, W-wa, ul. Waryńskiego 8 m. 70, str. 94, 95
- Mackiewicz Piotr, W-wa, ul. Barwana 16, tel. s. 2-10-07 w. 638, str. 143, 148
- Madalińska Maria, W-wa, ul. Rakowiecka 43 m. 8, tel. s. 2-10-07 w. 381, tel. d. 44-66-40, str. 238
- Madej Janusz, Gołków, ul. Główna 22, tel. s. 44-40-26 w. 164, str. 201, 207
- Madej Jerzy, Miłosna, ul. Przybylszewskiego 13, tel. s. 21-50-21 w. 82, str. 159, 168
- Madejski Roman, Ursus, ul. Kopernika 45 m. 19, tel. s. 44-85-12 i 44-40-26 w. 40 i 192, str. 199, 205, 210
- Madler Jerzy, W-wa, ul. J. Bruna 2 m. 49, tel. s. 2-10-07 w. 516, str. 172, 183
- Madziara Halina, Milanówek, ul. Św. Jadwigi 15 m. 2, tel. s. 2-10-07 w. 501, str. 228
- Majak Elżbieta, W-wa, ul. Dickensa 2 m. 11, tel. s. 2-10-07 w. 333, tel. d. 23-08-22, str. 229
- Majcher Jan, W-wa, ul. Brzeska 5 m. 16, tel. s. 2-10-07 w. 580, str. 104, 112

- Majcher Janusz, W-wa, ul. Wiktor-  
ska 83/87 m. 24, tel. s. 2-10-07 w.  
341, tel. d. 44-98-57, str. 21, 140,  
155, 189, 197
- Majchrowa Irena, W-wa, ul. Wiktor-  
ska 83/87 m. 24, tel. s. 28-15-32  
i 2-10-07 w. 572, tel. d. 44-98-57,  
str. 60, 64
- Majde Andrzej, W-wa Włochy, ul.  
Rybnicka 19 m. 1, tel. s. 2-10-07  
w. 587, str. 93, 98
- Majdecki Longin, W-wa, ul. Aga-  
wy 9 m. 27, tel. s. 21-17-82  
i 2-10-07 w. 792, str. 47, 50
- Majer Jerzy, W-wa, ul. Wiejska 9  
m. 82, tel. s. 2-10-07 w. 723, tel. d.  
21-90-87, str. 142, 155
- Majerowska Zofia, W-wa, ul. Cia-  
sna 10 m. 7, tel. s. 44-40-26 w. 51  
i 60, 2-10-07 w. 406, tel. d. 31-71-51,  
str. 76, 86
- Majewska Zofia, W-wa, ul. Marszał-  
kowska 140, tel. s. 28-63-25, tel. d.  
26-94-86, str. 62, 69
- Majewski Przemysław, Brwinów,  
ul. Szopena 12, tel. s. 44-32-31 w.  
67, tel. d. 58-90-10 w. 2, str. 159,  
163
- Majewski Witold, W-wa, ul. Nowo-  
wiejska 22, tel. s. 2-10-07 w. 578,  
tel. d. 28-57-78, str. 139, 145
- Majewski Władysław, W-wa, ul. Ba-  
lonowa 8, tel. s. 21-15-76 i 2-10-07  
w. 236, tel. d. 44-19-00, str. 140, 150
- Majewski Władysław, W-wa-Jelon-  
ki, Os. Przyjaźń 158, tel. d.  
32-07-72, str. 31
- Makarowski Tadeusz, W-wa, ul.  
Odolańska 7 m. 4, tel. s. 2-10-07  
w. 263, str. 77, 79
- Makaruk Leszek, W-wa, ul. Wa-  
ryńskiego 8 m. 12, tel. s. 28-63-59  
i 2-10-07 w. 271, str. 60, 73
- Makowiecka Irena, W-wa, ul. Do-  
bra 87 m. 40, tel. s. 2-10-07 w. 310,  
tel. d. 26-05-92, str. 103, 105
- Makowiecki Jerzy, W-wa, ul. Kre-  
dytowa 3 m. 4, tel. s. 21-47-54  
i 2-10-07 w. 481, str. 118, 126
- Makowska Aniela, W-wa, ul. Lipo-  
wa 7 m. 19, tel. s. 2-10-07 w. 392,  
str. 93, 95
- Makowski Andrzej, W-wa, ul. Lipo-  
wa 7 m. 19, tel. s. 2-10-07 w. 294,  
str. 93, 99
- Makowski Jerzy, W-wa, ul. Chmiel-  
na 73c m. 223, tel. s. 2-10-07 w.  
339, tel. d. 21-08 w. 49-36, str. 132,  
136
- Maksiejewski Janusz Lechosław,  
W-wa, ul. Koszykowa 1 m. 7, tel. s.  
2-10-07 w. 324, tel. d. 21-18-23,  
str. 75, 90
- Maksymiuk Jan, W-wa, ul. Gajo-  
wa 51, tel. s. 21-23-47 i 2-10-07  
w. 552, str. 76, 81
- Maksymowicz Alfred, W-wa, ul. Ra-  
domska 10 m. 17, tel. s. 44-83-20,  
str. 200, 204, 213
- Malczewski Jerzy, W-wa, ul. Lazu-  
rowa 46, tel. s. 21-50-21 w. 24,  
tel. d. 32-69-84, str. 172, 182
- Malecki Ignacy, W-wa, ul. Nowo-  
wiejska 22 m. 12, tel. s. 28-61-19  
i 2-10-07 w. 724, tel. d. 21-18-66,  
str. 21, 139, 147
- Malesa Danuta, W-wa, ul. Koszyko-  
wa 75, tel. s. 29-18-07, tel. d.  
29-35-56, str. 244
- Maleta Eugeniusz, W-wa, ul. Boni-  
fraterska 3 m. 11, tel. s. 44-40-26  
w. 24, str. 160, 164
- Malicka-Pieniążek Cecylia, W-wa,  
ul. Elektoralna 14 m. 6, tel. s.  
2-10-07 w. 447, str. 172, 179
- Malicki Maksymilian, W-wa, ul.  
Chodkiewiczza 4 m. 6, tel. s.  
21-47-54 i 2-10-07 w. 481, str. 117,  
126
- Malik Janusz, W-wa, ul. Uniwersy-  
tecka 5 m. 107, tel. s. 21-64-59,  
str. 119, 127
- Malinowski Andrzej, W-wa, ul. No-  
wickiego 7 m. 18, tel. s. 2-10-07  
w. 524, str. 173, 179
- Malinowski Stanisław, W-wa, ul.  
Filtrowa 61 m. 3, tel. s. 21-37-20  
i 2-10-07 w. 594, tel. d. 28-03-51,  
str. 28, 59, 70

- Malisz Bolesław, W-wa, ul. Kredytowa 8 m. 1, tel. s. 2-10-07 w. 544, tel. d. 26-28-44, str. 46, 52
- Maludziński Julian, W-wa, ul. Kasprowicza 54 m. 27, tel. s. 2-10-07 w. 596, tel. d. 34-05-96, str. 215
- Małkowski Jerzy, W-wa, ul. Karabeli 7, tel. s. 28-01-69, str. 61, 72
- Małkowski Władysław, W-wa, ul. Płatnicza 10 Om. 1, tel. s. 2-10-07 w. 460, tel. d. 34-00-69, str. 78, 84
- Małolepsza Maria, W-wa, ul. Grójecka 47/51 m. 8, tel. s. 28-08-53, tel. d. 23-36-03, str. 48, 53
- Małuszyński Stefan, W-wa, ul. Dubois 12 m. 10, tel. s. 2-10-07 w. 274, tel. d. 31-06-80, str. 141, 153
- Mamak Zofia, W-wa, ul. Łowicka 42a, tel. s. 2-10-07 w. 482, tel. d. 44-90-12, str. 118, 124
- Mandecka Janina, W-wa, ul. K. Maksuszyńskiego 8, tel. s. 2-10-07 w. 500, tel. d. 34-25-29, str. 216, 217
- Manitius Andrzej, W-wa, ul. Filtrowa 83 m. 25, tel. s. 2-10-07 w. 699, tel. d. 22-24-18, str. 141, 147
- Mańkowski Stanisław, W-wa, ul. Madalińskiego 100 m. 9, tel. s. 21-36-09 i 2-10-07 w. 688, str. 119, 126
- Maranowski Zygmunt, W-wa, ul. Świerczewskiego 88 m. 69, tel. s. 44-40-26 w. 69, str. 191, 196
- Marchwiński Kazimierz, W-wa, ul. Elektoralna 23 m. 19, tel. s. 2-10-07 w. 494, str. 143, 145
- Marciniak Kazimierz, W-wa, ul. Wołoska 88 m. 94, tel. s. 44-40-26 w. 50 i 60, 2-10-07 w. 406, str. 77, 86
- Marciniak Mieczysław, W-wa, ul. Pustola 24 m. 25, tel. s. 2-10-07 w. 221, str. 171, 180
- Marciniak Stefan, W-wa, ul. Wołoska 88 m. 15, tel. s. 21-36-92 i 2-10-07 w. 417, tel. d. 44-99-26, str. 170, 185
- Marciniak Zdzisław, W-wa, ul. Sześciłowicka 1/5 m. 45, tel. s. 44-91-97 i 44-40-26 w. 154, tel. d. 23-07-43, str. 27, 198, 207
- Marcinkowski Ryszard, W-wa, ul. Flory 1 m. 14, tel. s. 28-63-25 i 2-10-07 w. 379, str. 60, 69
- Marciszewska Lilianna, W-wa, ul. Marymoncka 35 m. 11, tel. s. 2-10-07 w. 430, str. 222
- Marczenko Zygmunt, W-wa, ul. Radna 2/4 m. 19, tel. s. 28-33-39 i 2-10-07 w. 573, tel. d. 26-69-63, str. 60, 66
- Marczewski Zbigniew, W-wa, ul. Chodkiewicza 4 m. 20, tel. s. 2-10-07 w. 416, str. 61, 68
- Mariańczyk Józef, W-wa, ul. Koszykowa 79 m. 3, tel. s. 2-10-07 w. 238 i 569, str. 233
- Markiewicz Kazimierz, W-wa, ul. Uniwersytecka 5 m. 210, tel. s. 44-73-45 i 44-40-26 w. 62, str. 190, 194
- Markiewicz Wincenty, W-wa, ul. Ghandiego 7 m. 28, tel. s. 44-40-26 w. 51 i 2-10-07 w. 406, str. 78, 87
- Markowicz Witold, Michalin, ul. Piękna 4 m. 6, tel. s. 2-10-07 w. 611, str. 78, 87
- Markowski Andrzej, W-wa, ul. Ks. Janusza 39 m. 103, tel. s. 2-10-07 w. 632, str. 142, 147
- Markowski Janusz, W-wa, ul. Krasińskiego 43, tel. s. 2-10-07 w. 663, tel. d. 44-03-70, str. 141, 152
- Maroszek Józef, W-wa, ul. Gałczyńskiego 5 m. 14, tel. s. 44-40-26 w. 131 i 152, tel. d. 26-96-20, str. 198, 202
- Marowska Romana, W-wa, ul. Grottgera 4 m. 13, tel. s. 2-10-07 w. 534, tel. d. 41-01-53, str. 141, 153
- Martusewicz Janusz, W-wa, ul. Trzech Budrysów 35 m. 57, tel. s. 2-10-07 w. 299, tel. d. 22-92-68, str. 93, 97
- Martyński Witold, W-wa, ul. Waryńskiego 6 m. 79, tel. s. 2-10-07 w. 596, str. 215
- Marusak Andrzej, W-wa, ul. Uniwersytecka 5 p. 112, str. 77, 90

- Maryniak Jerzy, W-wa, ul. Polna 54 m. 60, tel. s. 2-10-07 w. 442, tel. d. 29-04-42, str. 171, 174
- Marzyński Stanisław, W-wa, ul. Solec 101 m. 16, tel. s. 2-10-07 w. 493 i 753, tel. d. 26-33-28, str. 26, 101, 107
- Masiak Wojciech, W-wa, ul. Peszeńska 3 m. 30, tel. s. 2-10-07 w. 464, tel. d. 10-68-48, str. 142, 156
- Masiewicz Antonio, W-wa, ul. Polna 54 m. 71, tel. s. 2-10-07 w. 585, str. 132, 138
- Maskowicz Małgorzata, W-wa, ul. Maklakiewicza 6 m. 2, tel. s. 28-06-87, str. 48, 53
- Masna Alicja, W-wa, ul. Zbąszyńska 4 m. 6, tel. s. 28-63-24 i 2-10-07 w. 570, str. 62, 68
- Maształowska Teresa, W-wa, ul. Grochowska 326 m. 2, tel. s. 21-36-56 i 2-10-07 w. 483, tel. d. 10-13-94, str. 119, 124
- Maśniak Ryszard, W-wa, ul. Lubelska 15/17 m. 1, tel. s. 44-36-58 i 44-40-26 w. 49, str. 191, 192
- Matla Roman, W-wa, ul. Wołoska 88 m. 69, tel. s. 2-10-07 w. 264, tel. d. 44-35-70, str. 76, 79
- Matla Ryszard, W-wa, ul. Polna 54 m. 8, tel. s. 2-10-07 w. 366, tel. d. 29-04-22, str. 77, 82
- Matuła Jan, Gołąbki, ul. 17 Stycznia 14, tel. s. 2-10-07 w. 503, str. 172, 184
- Matusiak Ryszard, W-wa, ul. Górńska 17 m. 32, tel. s. 2-10-07 w. 235, tel. d. 41-14-33, str. 76, 81
- Matuszewicz Stanisław, Falenica, ul. Podkowy 7/22, tel. s. 2-10-07 w. 749, str. 190, 193
- Matuszewska Danuta, W-wa, ul. Górczewska 6 m. 23, tel. s. 2-10-07 w. 546, tel. d. 32-10-44, str. 48, 51
- Matuszewski Jerzy, W-wa, ul. Karłowicza 1 m. 85, tel. s. 2-10-07 w. 274, str. 140, 153
- Matyja Henryk, W-wa, Pl. Konstytucji 6 m. 83, tel. s. 44-83-20, tel. d. 21-10-03, str. 198, 203
- Matyjaszkiewicz Janusz, W-wa, ul. Wilcza 18 m. 2, tel. s. 2-10-07 w. 797, tel. d. 21-41-82, str. 47, 52
- Matysiak Jan, W-wa, ul. Grochowska 282, tel. s. 44-86-55 i 44-40-26 w. 189, tel. d. 10-03-66, str. 189, 195
- Matzke Władysław, W-wa, ul. Sandomierska 4a, tel. s. 44-25-99, tel. d. 45-19-77, str. 158, 163
- Maurin Lidia, W-wa, ul. Górńska 7 m. 35, tel. s. 2-10-07 w. 674, tel. d. 41-15-95, str. 60, 63
- Mayer Zbigniew, W-wa, ul. Zamoiskiego 15 m. 14, tel. s. 2-10-07 w. 399, tel. d. 9-71-17, str. 141, 149
- Mayzel Bolesław, W-wa, ul. Narbutta 26, tel. d. 45-07-04, str. 31
- Mazek Izabela, W-wa, ul. Uniwersytecka 5, tel. s. 22-25-23, str. 243
- Mazur Józefa, W-wa, ul. Lwowska 11, tel. s. 2-10-07 w. 351, str. 236
- Mazurek Alicja, W-wa, ul. Śniadczych 12/16 m. 69, tel. s. 44-83-02, str. 200, 204
- Mazurek Tadeusz, W-wa, ul. Uniwersytecka 1 m. 23, tel. s. 29-25-86 i 2-10-07 w. 581, tel. d. 22-17-06, str. 131, 137
- Mazurek Zygmunt, W-wa, Al. Niepodległości 222 m. 12, tel. s. 2-10-07 w. 523, str. 172, 177
- Mazurkiewicz Zbigniew, W-wa Anin, ul. Niemodlińska 2, tel. s. 21-59-03, tel. d. 12-04-05, str. 102, 105
- Mączynski Maciej, Pruszków, ul. Sienkiewicza 3, tel. s. 21-36-56 i 2-10-07 w. 483, tel. d. 58-66-41, str. 117, 124
- Mączynski Maciej, T., W-wa, ul. Hoża 29/31 m. 75, tel. s. 2-10-07 w. 674, tel. d. 28-85-06, str. 61, 63
- Mączynski Stanisław, W-wa, ul. Grottgera 12a m. 115, tel. s. 28-74-27 i 2-10-07 w. 281, tel. d. 41-27-75, str. 61, 64
- Mąkosza Mieczysław, W-wa-Jelonki, Os. Przyjaźń 148, tel. s. 2-10-07 w. 470, str. 60, 71

- Mednis Willi, Milanówek, ul. Kościuszki 50, tel. s. 44-40-26 w. 84, str. 190, 194
- Mejro Czesław, W-wa, ul. Nowowiejska 22 m. 16, tel. s. 28-08-79 i 2-10-07 w. 550, tel. d. 28-37-93, str. 25, 169, 186
- Mendel Bogdan, W-wa, ul. Schroegera 25, tel. s. 2-10-07 w. 376 i 277, str. 77, 80
- Mendyk Irena, W-wa, ul. Niemcewicz 9, tel. s. 28-27-43 i 2-10-07 w. 315, str. 104, 110
- Merunowicz Włodzimerz, W-wa, ul. Maciejowicka 9, tel. s. 2-10-07 w. 313, str. 24, 102, 109
- de Mezer Jerzy, W-wa, ul. Podchorążych 15/19 m. 24, tel. d. 41-46-83, str. 77, 84
- Mędrzycki Jerzy, W-wa, ul. Puławska 130 m. 40, tel. s. 2-10-07 w. 673, tel. d. 44-63-05, str. 141, 147
- Meżyńska Irmina, W-wa, ul. Moniuszki 7 m. 4, tel. s. 2-10-07 w. 365, tel. d. 26-61-66, str. 238
- Miazgowska Teresa, W-wa, ul. Polna 54 m. 43, tel. s. 2-10-07 w. 272, str. 61, 64
- Miączyński Andrzej, W-wa, ul. Uniwersytecka 1 m. 4, tel. s. 21-56-87 i 2-10-07 w. 438, tel. d. 22-13-24, str. 102, 114
- Michalczevska Łucja, W-wa, ul. J. Olbrachta 15b m. 1, tel. s. 2-10-07 w. 603, str. 229
- Michalczewski Stanisław, W-wa, ul. J. Olbrachta 15b m. 1, tel. s. 2-10-07 w. 258, str. 222
- Michalczyk Jerzy, W-wa, ul. Hoża 72 m. 10, tel. s. 28-74-27 i 2-10-07 w. 281, str. 60, 64
- Michalik Kazimierz, W-wa, ul. Angorska 5/9 m. 63, tel. s. 2-10-07 w. 690, str. 93, 99
- Michalska Maria, W-wa, Wawrzyszew Stary 163, tel. s. 2-10-07 w. 422, str. 230
- Michalska Zofia, W-wa, ul. Nowolipki 29a m. 15, tel. s. 2-10-07 w. 488, str. 118, 121
- Michalski Antoni, W-wa, ul. Wołoska 88 m. 33, tel. s. 2-10-07 w. 528 i 508, str. 232
- Michalski Czesław, W-wa, ul. Zamenhofska 7, tel. s. 2-10-07 w. 582, tel. d. 31-55-63, str. 131, 137
- Michalski Mieczysław, W-wa, ul. Marszałkowska 20/22 m. 39, tel. s. 28-15-32 i 2-10-07 w. 472, tel. d. 28-62-88, str. 59, 64
- Michałek Maria, Komorów, ul. Klonowa 18, tel. s. 44-68-33 i 44-40-26 w. 171, str. 191, 195
- Michałowicz Jerzy, W-wa, ul. Leńska 23, tel. s. 2-10-07 w. 773, tel. d. 28-16-93, str. 141, 153
- Michałowska Irena, W-wa Anin, ul. Rzeźbiarska 34/36 m. 2, tel. s. 2-10-07 w. 303 i 305, str. 229
- Michałowski Krystyn, W-wa, ul. Waryńskiego 6 m. 57, tel. s. 44-40-26 w. 50 i 51, 2-10-07 w. 406, str. 76, 86
- Michałowski Lucjan, W-wa, ul. Schredera 72 m. 6, tel. s. 2-10-07 w. 332, tel. d. 34-38-70, str. 143, 148
- Michniewicz Wincenty, W-wa, ul. Madalińskiego 42, tel. s. 2-10-07 w. 312, tel. d. 45-10-72, str. 22, 101, 107
- Michotek Stanisław, W-wa, Al. 3 Maja 5 m. 70, tel. s. 2-10-07 w. 260, tel. d. 28-77-06, str. 102, 115
- Mickiewicz Krystyna, Swider, ul. Wiązowska 19, tel. s. 2-10-07 w. 203, str. 48, 52
- Mielezsko Eugeniusz, W-wa, ul. Uniwersytecka 5 m. 227, str. 159, 161
- Mielnicki Stefan, W-wa, ul. Nowogrodzka 29 m. 12, tel. s. 21-47-54 i 2-10-07 w. 481, str. 119, 126
- Mielniczuk Grzegorz, W-wa, ul. Nowowiejska 12/18 m. 13, tel. s. 44-40-26 w. 56, tel. d. 29-47-80, str. 199, 202
- Mielus Wiesław, W-wa, ul. Wita Stwosza 25 m. 5, tel. s. 2-10-07 w. 624, str. 142, 155
- Mierzejewski Jerzy, W-wa, ul. Dantyszka 10, tel. s. 2-10-07 w. 221, tel. d. 21-83-88, str. 170, 179



- Mierzejewski Wacław, W-wa, ul. Rzymska 20a, tel. s. 2-10-07 w. 521, str. 171, 175
- Mieszkowski Witold, W-wa, ul. Kałiska 8/10 m. 48, tel. s. 2-10-07 w. 493 i 753, tel. d. 22-50-14, str. 102, 107
- Mieścicki Jerzy, W-wa, ul. Madalińskiego 100 m. 29, tel. s. 2-10-07 w. 685, str. 141, 156
- Mietkowska Anna, W-wa, ul. Szumna 1 m. 1, tel. s. 2-10-07 w. 700, tel. d. 12-01-00, str. 216, 217
- Miezianko Hanna, W-wa, ul. Rabszyńska 7/9 m. 19, tel. s. 44-83-24 i 44-40-26 w. 132, tel. d. 32-27-03, str. 201, 210
- Miętkiewicz Ryszard, W-wa, ul. Kiprów 7 m. 1, str. 103, 111
- Mikołajczuk Adam, W-wa, ul. Uniwersytecka 5 m. 4, tel. s. 44-32-78 i 44-40-26 w. 86, str. 160, 166
- Mikołajczyk Cezaria, Ursus, ul. Bohaterów Warszawy bl. 34 m. 72, tel. s. 2-10-07 w. 380, str. 234
- Mikołajczyk Janina, W-wa-Jelonki, Os. Przyjaźń bl. 4 m. 5, tel. s. 2-10-07 w. 277, str. 77, 80
- Mikołajczyk Jerzy, Piastów, ul. Żeromskiego 27, tel. s. 2-10-07 w. 778, str. 143, 154
- Mikołajewski Edmund, W-wa, ul. Świerczewskiego 105 m. 70, tel. s. 28-69-22 i 2-10-07 w. 255, str. 234
- Mikołajków Leszek, W-wa, ul. Cieszkowskiego 1/3 m. 84, tel. s. 21-50-21 w. 63, tel. d. 33-39-11, str. 172, 186
- Mikołajuk Kazimierz, W-wa, ul. Uniwersytecka 5 m. 16, tel. s. 2-10-07 w. 235, str. 77, 81
- Mikucki Stanisław, W-wa, ul. Dąbrowskiego 75 m. 151, tel. s. 44-85-12 i 44-40-26 w. 157, str. 200, 205
- Mikulski Szczepan, W-wa, ul. Akademicka 5, tel. s. 44-40-26 w. 142, str. 190, 193
- Milczarek Edmund, W-wa, ul. Waryńskiego 8 m. 64, tel. s. 44-40-26 w. 125, tel. d. 45-59-95, str. 200, 207
- Milczarek Maria, W-wa, ul. Waryńskiego 8 m. 64, tel. s. 29-18-07, tel. d. 45-59-95, str. 244
- Milczarek Wiesława, W-wa, ul. Waryńskiego 8 m. 54, tel. s. 21-69-13 i 2-10-07 w. 412, str. 224
- Milewski Andrzej, W-wa, ul. Woronicza 16 m. 12, tel. s. 2-10-07 w. 708, str. 142, 154
- Milewski Janusz, W-wa, ul. Toeplitza 2 m. 21, tel. s. 28-78-56 i 2-10-07 w. 553, tel. d. 33-05-05, str. 60, 69
- Militz Joanna, W-wa, Al. Waszyngtona 112/116 m. 1, tel. s. 28-61-29 i 2-10-07 w. 230, str. 33
- Miller Andrzej, W-wa, ul. Kąkolowa 69 m. 3, tel. s. 21-50-21 w. 81, str. 171, 180
- Miłaszewicz-Kicińska Wanda, W-wa, ul. Świerczewskiego 84 m. 35, tel. s. 21-59-95, tel. d. 31-26-78, str. 118, 127
- Milek Ryszard, W-wa, ul. Madalińskiego 96 m. 35, tel. s. 21-31-15 i 2-10-07 w. 575, str. 61, 67
- Miłobędzki Adam, W-wa, ul. Nowowiejska 22, tel. s. 2-10-07 w. 541, str. 26, 46, 54
- Miłoszewski Hieronim, W-wa, ul. Rynek N. Miasta 25 m. 3, tel. s. 22-30-11 w. 12, str. 216, 220
- Minczewski Jerzy, W-wa, ul. Wilcza 14/16 m. 13, tel. s. 28-33-39 i 2-10-07 w. 573, tel. d. 21-97-84, str. 59, 66
- Minowska Leonia, W-wa, ul. Sękońska 11a m. 6, tel. s. 2-10-07 w. 392, str. 93, 95
- Mioduszewski Andrzej, Mińsk Mazowiecki, ul. Warszawska 71, tel. s. 2-10-07 w. 668, str. 143, 145
- Mirkowski Janusz, W-wa, ul. Ludwiki 8 m. 54, tel. s. 2-10-07 w. 451, str. 78, 90

- Miruk Michał, W-wa, ul. Puław-  
ska 29 m. 42, tel. s. 2-10-07 w. 306,  
tel. d. 45-44-29, str. 241
- Misiaszek Stefan, W-wa, Al. Ujaz-  
dowskie 4 m. 2, tel. s. 2-10-07 w.  
657, str. 143, 152
- Miszczak Barbara, W-wa, ul. Świer-  
czewskiego 76 m. 40, tel. s. 2-10-07  
w. 211, str. 235
- Miszczuk Irena, W-wa, ul. Polna 50  
m. 43, tel. s. 2-10-07 w. 321, str. 77,  
84
- Misztal Franciszek, W-wa, ul. Na-  
ruszewicza 7, tel. s. 2-10-07 w. 446,  
tel. d. 44-71-93, str. 169, 183
- Mizerski Kazimierz, W-wa, ul. Złota  
75 m. 21, tel. s. 44-36-58  
i 44-40-26 w. 49 i 137, str. 190, 192
- Młodziński Bolesław, W-wa, ul. Gre-  
nady 15 m. 10, tel. s. 28-63-24  
i 2-10-07 w. 570, str. 60, 68
- Modzelewski Ryszard, W-wa, ul. Ra-  
dzymińska 34 m. 7, tel. s. 28-22-97  
i 2-10-07 w. 567, str. 237
- Moes Aleksander, Milanówek, ul.  
Lasockiego 3, tel. s. 32-66-73, tel. d.  
58-34-49, str. 244
- Moes Stanisław, Milanówek, ul. La-  
sockiego 3, tel. s. 21-50-21 w. 32,  
tel. d. 58-34-49, str. 173, 186
- Mojski Mirosław, W-wa, Międzyle-  
sie, ul. Mrówcza 96, tel. s. 28-33-39  
i 2-10-07 w. 573, str. 61, 66
- Molicka Hanna, W-wa, ul. Mątwic-  
ka 8 m. 6, tel. s. 28-32-36, tel. d.  
22-25-12, str. 47, 52
- Molska Elżbieta, W-wa, ul. Obozo-  
wa 75 m. 30, tel. s. 28-63-59  
i 2-10-07 w. 271, str. 62, 73
- Molska Irena, W-wa, ul. Obozo-  
wa 75 m. 30, tel. s. 28-07-63  
i 2-10-07 w. 473, str. 62, 65
- Monkiewicz Hanna, W-wa, ul. No-  
wowiejska 12/18 m. 29, tel. s.  
28-59-85 i 2-10-07 w. 220, tel. d.  
29-26-48, str. 32
- Monsiel Stanisław, W-wa, ul. Nowo-  
wiejska 25 m. 4, tel. s. 21-50-21  
w. 62, str. 173, 186
- Morawski Kazimierz, W-wa, ul.  
Iwonicza 55, tel. s. 44-32-31 w. 30,  
str. 159, 165
- Morawski Stanisław, W-wa Włochy,  
ul. Cietrzewia 22a, tel. s. 2-10-07  
w. 596, str. 215
- Morawski Tadeusz, W-wa, ul. Ogro-  
dowa 11 m. 82, tel. s. 2-10-07 w.  
347, tel. d. 20-14-10, str. 190, 197
- Morecki Adam, W-wa, ul. Wol-  
ska 111 m. 2, tel. s. 21-50-21 w. 20  
i 2-10-07 w. 513, tel. d. 32-57-13,  
str. 28, 169, 176
- Morfopoulos Izabella, W-wa, ul. Ra-  
kowiecka 39a m. 2, tel. s. 2-10-07  
w. 400, tel. d. 44-24-60, str. 216, 218
- Moroz Halina, W-wa, ul. Małczew-  
skiego 34, tel. s. 21-47-54 i 2-10-07  
w. 481, tel. d. 44-75-73, str. 119, 126
- Moskwińska Helena, W-wa, ul. Opa-  
czewska 21 m. 11, tel. s. 22-26-83,  
str. 244
- Moszczyńska Janina, W-wa, ul. Wa-  
ryńskiego 8 m. 68, tel. s. 2-10-07  
w. 719, str. 140, 153
- Mościcki Andrzej, W-wa, ul. Nowo-  
lipie 10 m. 8, tel. s. 44-40-26 w.  
194, str. 191, 193
- Mościcki Henryk, Wołomin, Os. Sło-  
neczna 2 m. 3, tel. s. 2-10-07 w.  
584, str. 233
- Motoczyński, Wiesław, W-wa, ul.  
Złota 75 m. 21, tel. s. 44-36-58  
i 44-40-26 w. 49, tel. d. 20-35-20,  
str. 191, 192
- Motycka Alina, W-wa, ul. Ciesz-  
kowskiego 1/3 m. 115, tel. s.  
21-36-92 i 2-10-07 w. 417, str. 171,  
185
- Motyłski Franciszek, W-wa, ul.  
Stawki 1 m. 16, tel. s. 2-10-07 w.  
707, tel. d. 31-45-85, str. 132, 137
- Mozyrko Waldemar, Ursus, ul. Mo-  
niuszki 2 m. 12, tel. s. 44-40-26 w.  
118, str. 201, 204
- Mroz Jerzy, W-wa, ul. Walecz-  
nych 14, tel. s. 2-10-07 w. 409,  
tel. d. 10-74-52, str. 118, 129

- Mrugalski Zdzisław, W-wa, ul. Senatorska 20 m. 10, tel. s. 44-40-26 w. 194, tel. d. 27-21-56, str. 190, 193
- Mścislawska Elżbieta, W-wa, ul. Anielewicza 33 m. 82, tel. s. 29-02-86 i 2-10-07 w. 554, str. 225
- Mucha Stanisław, W-wa, ul. Filtrów 62 m. 145, tel. s. 2-10-07 w. 599, str. 234
- Murza-Mucha Paweł, W-wa, ul. Obrzeźna 16, tel. s. 44-73-93 i 44-40-26 w. 162, tel. d. 43-01-39, str. 199, 206
- Muster Andrzej, W-wa, ul. Moch-nackiego 4 m. 44, tel. s. 44-40-26 w. 33, tel. d. 22-08-43, str. 199, 207
- Muster Henryk, W-wa, ul. Moch-nackiego 4 m. 44, tel. s. 44-85-40, 44-40-26 w. 166, 21-69-13 i 2-10-07 w. 245, tel. d. 22-08-43, str. 20, 24, 32, 189, 196, 197
- Muszel Władysław, W-wa, ul. Obowozowa 95 m. 89, tel. s. 44-40-26 w. 158, str. 160, 165
- Musiał Danuta, W-wa, ul. Baboszewska 1, tel. s. 2-10-07 w. 401, tel. d. 44-23-19, str. 216, 219
- Muszyński Jerzy, W-wa, ul. Nowowiejska 4 m. 24, tel. s. 2-10-07 w. 310, tel. d. 28-28-59, str. 102, 104
- Muszyński Mściwoj, W-wa, ul. Nowogrodzka 48 m. 7, tel. s. 2-10-07 w. 685, str. 141, 156
- Mutermilch Jerzy, W-wa, ul. Nowowiejska 22 m. 18, tel. s. 28-20-26, tel. d. 2-10-07 w. 414, str. 20, 25, 26, 28, 101, 105
- Mysiek Janusz, W-wa, ul. Leszczyńska 10 m. 34, tel. s. 2-10-07 w. 616, tel. d. 26-57-63, str. 77, 89
- Myszkorowska Lucyna, W-wa, ul. Śniadeckich 12 m. 2, tel. s. 2-10-07 w. 254, tel. d. 21-85-22, str. 226
- Mzyk Eugeniusz, W-wa, ul. Polna 50 m. 26, tel. s. 2-10-07 w. 442, str. 171, 175
- Nabiałek Ireneusz, W-wa, ul. Uniwersytecka 5 pok. 113, tel. s. 2-10-07 w. 662, str. 141, 144
- Nadratowski Jan, W-wa, ul. Bolecha 90, tel. s. 28-09-22, 2-10-07 w. 330, tel. d. 32-19-19, str. 141, 150
- Naehr Anna, W-wa, ul. Zambrowska 6A m. 2, tel. s. 2-10-07 w. 687, str. 212
- Najberg Zofia, W-wa, ul. Narbutta 45 m. 8, tel. s. 2-10-07 w. 668, tel. d. 45-13-16, str. 141, 145
- Nalewajko - Dmochowska Alina, W-wa, ul. Wołoska 88 m. 81, tel. s. 2-10-07 w. 352, tel. d. 44-99-29, str. 213
- Namiotkiewicz Marian, W-wa, ul. Polna 54 m. 24, tel. s. 2-10-07 w. 611, tel. d. 29-04-54, str. 76, 88
- Naradowska Maria, W-wa, ul. Waryńskiego 26 m. 6, tel. s. 2-10-07 w. 358, tel. d. 21-98-11, str. 223
- Narkiewicz Jodko Jerzy, W-wa-Jelonki, Os. Przyjaźń bl. 34 m. 13, tel. s. 2-10-07 w. 748, str. 141, 148
- Nasierowska Elżbieta, Milanówek, ul. Krakowska 15 m. 12, tel. s. 44-42-93, 44-40-26 w. 66, 94, str. 160, 165
- Nawra Bogusław, W-wa-Jelonki, Os. Przyjaźń bl. 73 m. 11, tel. s. 44-40-26 w. 118, str. 199, 203
- Nawrocka Aleksandra, W-wa, ul. Waryńskiego 6 m. 3, tel. s. 44-83-02, str. 200, 204
- Nawrocka Renata, W-wa, ul. Nowogrodzka 4 m. 6, tel. s. 2-10-07 w. 352, str. 214
- Nawrocki Ignacy, W-wa, ul. Anielewicza 23 m. 90, tel. s. 2-10-07 w. 596, str. 215
- Nazarczuk Kazimierz, W-wa, ul. Uniwersytecka 5 pok. 213, tel. s. 2-10-07 w. 513, str. 171, 176
- Nechay Jerzy, W-wa, ul. Brodzińskiego 21, tel. s. 21-51-64, tel. d. 33-06-81, str. 101, 108

- Nejman Tadeusz, W-wa, ul. Roz-  
lucka 3 m. 25, tel. s. 21-47-57,  
2-10-07 w. 492, 702, tel. d. 10-32-49,  
str. 26, 132, 133
- Nekanda-Trepka Leszek, W-wa, ul.  
Sandomierska 6 m. 6, tel. s.  
44-85-82, tel. d. 45-23-43, str. 198,  
206
- Nervi Pier Luigi, Włochy, str. 250
- Neska Adam, W-wa, Al. 3 Maja 7  
m. 59, tel. s. 44-40-26 w. 72, str.  
191, 194
- Niczypor Stanisław, W-wa, ul. Uni-  
wersytecka 5 pok. 104, tel. s.  
2-10-07 w. 546, str. 48, 51
- Nidecki Mariusz, W-wa, ul. Dobra 4  
m. 5, tel. s. 2-10-07 w. 584, str. 233
- Niemand Leon, W-wa, ul. Grójec-  
ka 40a, tel. s. 21-50-21 w. 66, tel. d.  
22-17-24, str. 169, 182
- Niepokólczycki Mieczysław, W-wa,  
ul. Waryńskiego 8 m. 16, tel. s.  
2-10-07 w. 587, str. 93, 98
- Niepostyn Dyonizy, W-wa, ul. No-  
wolipki 27b, tel. s. 21-63-08, tel. d.  
31-21-16, str. 102, 106
- Niestępski Stefan, W-wa, ul. Uni-  
wersytecka 5, tel. s. 2-10-07 w. 468,  
str. 77, 87
- Niewczas Wiesław, W-wa-Jelonki,  
Os. Przyjaźń bl. 75 m. 1, tel. s.  
44-40-26 w. 170, str. 190, 194
- Niewęglowski Wiesław, W-wa, ul.  
Wybrzeże Kościuszkowskie 19  
m. 33, tel. s. 44-48-43, 44-40-26  
w. 43, 59, tel. d. 26-12-15, str. 199,  
205
- Niewiadomski Stanisław, W-wa, ul.  
Madalińskiego 96 m. 7, tel. s.  
2-10-07 w. 493, 753, tel. d. 44-53-13,  
str. 103, 107
- Niewiadomski Stanisław, W-wa, ul.  
Asfaltowa 2 m. 1, tel. s. 2-10-07  
w. 408, tel. d. 44-66-01, str. 59, 67
- Niezborala Heliodor, W-wa, ul. Gró-  
jecka 71/73 m. 67, tel. s. 2-10-07  
w. 459, 557, tel. d. 22-53-28, str.  
102, 112
- Nitschke Lucyna, W-wa, Pl. Przy-  
mierza 5 m. 10, tel. s. 2-10-07  
w. 574, tel. d. 10-83-35, str. 103, 111
- Niziałek Dariusz, Rembertów, ul.  
Haubicy 12, tel. s. 44-83-24,  
44-40-26 w. 184, str. 199, 209
- Nomańczuk Dymitr, W-wa, ul. Mię-  
dzyborska 60/62 m. 14, tel. s.  
28-04-20, 2-10-07 w. 592, tel. d.  
10-24-56, str. 227
- Noskowska Maria, W-wa, ul. Ra-  
szyńska 50 m. 8, tel. s. 2-10-07 w.  
541, str. 48, 54
- Nosowski Wiesław, W-wa, ul. Aka-  
demicka 5, tel. s. 44-40-26 w. 184,  
str. 201, 210
- Nowacki Franciszek, W-wa, ul. Nar-  
butta 7 m. 1a, tel. s. 2-10-07 w.  
305, tel. d. 45-32-71, str. 228
- Nowacki Paweł Jan, W-wa, ul. Wa-  
łowa 4 m. 34, tel. s. 2-10-07 w.  
502, tel. d. 31-43-73, str. 169, 184,  
187
- Nowak Danuta, W-wa, ul. Młynar-  
ska 11 m. 33, tel. s. 21-60-49,  
2-10-07 w. 387, tel. d. 32-07-17,  
str. 242
- Nowak Kazimierz, W-wa, ul. 17-go  
Stycznia 16 m. 21, tel. s. 21-23-47,  
2-10-07 w. 552, str. 78, 81
- Nowak Mieczysław, W-wa, ul. Piwn-  
na 41 m. 4, tel. s. 22-48-25 w. 1,  
str. 239
- Nowak Miron, W-wa, ul. Uniwer-  
sytecka 5, tel. s. 2-10-07 w. 442,  
str. 171, 174
- Nowak Romuald, W-wa, ul. Gór-  
ska 17b m. 16, tel. s. 2-10-07 w.  
725, tel. d. 41-11-56, str. 140, 155
- Nowak Tadeusz, W-wa-Jelonki, ul.  
Legionowa 29, tel. s. 2-10-07 w.  
526, tel. d. 32-47-03, str. 78, 85
- Nowak Wojciech, W-wa, ul. Belgij-  
ska 3 m. 19, tel. s. 44-40-26 w. 142,  
str. 190, 193
- Nowakowska - Błaszczyk Alina,  
W-wa, ul. Wołoska 88 m. 8, tel. s.  
21-59-95, tel. d. 44-97-22, str. 118,  
127

- Nowakowski Edmund, Falenica, ul. Małowiejska 10, tel. s. 44-83-20, str. 201, 204
- Nowicki Bogdan, Ząbki, ul. Strzelecka 2b, tel. s. 2-10-07 w. 221, str. 171, 179
- Nowicki Jan, Bemowo, ul. Radio-wa 1 m. 14, tel. s. 2-10-07 w. 475, str. 61, 67
- Nowicki Jan, W-wa, ul. Marszałkowska 55/73 m. 45, tel. s. 21-47-54, 2-10-07 w. 481, tel. d. 21-61-27, str. 118, 126
- Nowicki Józef, W-wa, ul. Nowotki 35 m. 34, tel. s. 21-36-92, 2-10-07 w. 417, tel. d. 31-55-07, str. 169, 184
- Nowicki Maciej, W-wa, ul. Marszałkowska 66 m. 16, tel. s. 21-47-54, 2-10-07 w. 481, str. 119, 126
- Nowicki Witold, W-wa, ul. Berezyńska 4 m. 2, tel. s. 28-09-22, 2-10-07 w. 232, tel. d. 9-17-94, str. 29, 139, 149
- Nowosielski Ignacy, W-wa, ul. Rakowiecka 6 bl. E, tel. s. 21-59-93, 2-10-07 w. 504, tel. d. 45-02-75, str. 119, 129
- Nowosielski Stanisław, W-wa, ul. Rakowiecka 6E m. 6, tel. s. 21-58-33, 2-10-07 w. 577, tel. d. 45-02-75, str. 140, 149
- O**
- Obalski Jan, W-wa, ul. Bolecha 33, tel. s. 44-40-26 w. 160, tel. d. 32-23-77, str. 189, 195
- Obalski Tadeusz, W-wa, ul. Bolecha 33, tel. s. 44-91-94, 44-40-26 w. 165, str. 200, 202
- Obiedziński Ludwik, W-wa, ul. Polna 54, tel. s. 44-40-26 w. 40, str. 201, 210
- Obiegalka Bogusław, W-wa, ul. Chodkiewicza 4 m. 3, tel. s. 28-27-43, 2-10-07 w. 315, str. 103, 110
- Obreński Józef, W-wa, Al. Wyzwolenia 7 m. 8, tel. s. 21-47-54, 2-10-07 w. 481, tel. d. 21-30-89, str. 118, 126
- Obrycki Marek, W-wa, ul. Wita Stwosza 7 m. 3, tel. s. 21-64-59, str. 119, 127
- Ocioszyński Jerzy, W-wa, ul. Polna 54 m. 53, tel. s. 44-32-31 w. 42, str. 159, 163
- Oczykowski Andrzej, W-wa, Al. 3 Maja 2 m. 24, tel. s. 2-10-07 w. 439, str. 132, 137
- Oderfeld Jan, W-wa, Al. Niepodległości 222 m. 17, tel. s. 2-10-07 w. 514, tel. d. 28-03-56, str. 19, 169, 175
- Ogórkiewicz Jacek, Gołków k. W-wy, ul. Kordeckiego 6, tel. s. 2-10-07 w. 453, str. 118, 123
- Okienczyc Wojciech, Pruszków, ul. Traktorowa 5, tel. s. 2-10-07 w. 338, str. 132, 135
- Okołowicz - Grabowska Bożena, W-wa, ul. Puławska 43 m. 29, tel. s. 21-47-54, 2-10-07 w. 481, tel. d. 45-27-43, str. 119, 126
- Okoniewski Stefan, W-wa, ul. Łódzka 21, tel. s. 2-10-07 w. 274, 719, tel. d. 32-16-38, str. 140, 152
- Okoń Piotr, W-wa, ul. Wiśniowa 63 m. 11, tel. s. 21-47-54, 2-10-07 w. 481, str. 118, 126
- Oksiuta Stefan, W-wa, Sady Żoliborskie 3 m. 147, tel. s. 2-10-07 w. 436, tel. d. 33-90-21, str. 77, 83
- Olborski Zbigniew, W-wa, ul. Tykocińska 28 m. 3, tel. s. 2-10-07 w. 780, str. 142, 153
- Oleksiuk Waldemar, W-wa, ul. Schroegera 83 m. 5, tel. s. 44-40-26 w. 63, tel. d. 34-14-25, str. 190, 193
- Olenderek Grzegorz, Żyrardów, ul. ul. M. Fornalskiej 21 m. 2, tel. s. 2-10-07 w. 628, str. 143, 148
- Olesiak Hanna, W-wa, ul. Joliot-Curie 7 m. 24, tel. s. 44-40-26 w. 44, tel. d. 44-15-43, str. 159, 162

- Olewnik Krystyna, W-wa, ul. Radna 2/4 m. 2, tel. s. 2-10-07 w. 300, str. 216, 220
- Oleszczuk Zdzisław, W-wa, ul. Armii Ludowej 6 m. 14, tel. s. 2-10-07 w. 596, str. 215
- Oleszkiewicz Mieczysław, W-wa, ul. Armii Ludowej 6 bl. 111, tel. d. 21-57-09, str. 31
- Oleszyński Tadeusz, W-wa, ul. Pożaryskiego 28 m. 4, tel. s. 2-10-07 w. 353, tel. d. 12-00-22, str. 75, 88
- Oleźcki Andrzej, W-wa, ul. Górńska 7 m. 44, tel. s. 2-10-07 w. 513, tel. d. 41-01-69, str. 170, 175
- Oleźcki Władysław, W-wa, ul. Mianowskiego 3 m. 2, tel. s. 44-00-10, tel. d. 22-10-49, str. 159, 164
- Olichwierowicz Ignacy, W-wa, ul. Juliana Bruna 12 m. 22, tel. s. 44-36-58, 44-40-26 w. 49, str. 190, 192
- Oliwierowicz Jerzy, W-wa, ul. Madalińskiego 102 m. 1, tel. s. 2-10-07 w. 312, str. 103, 107
- Olpiński Przemysław, Rembów, ul. Iłskiego 28, tel. s. 28-00-73, tel. d. 10-93-82, str. 141, 156
- Olszak Waclaw, W-wa, Pl. Konstytucji 5, tel. s. 21-63-08, tel. d. 28-46-71, str. 101, 106
- Olszewska Irena, W-wa, ul. Litewska 3 m. 8, tel. s. 21-55-10, 2-10-07 w. 397, tel. d. 29-08-03, str. 143, 147
- Olszewski Eugeniusz, W-wa, Al. Niepodległości 222 m. 13a, tel. s. 28-41-79, 2-10-07 w. 285, tel. d. 28-41-79, str. 21, 28, 30, 212
- Olszewski Janusz, W-wa, ul. Madalińskiego 96 m. 8, tel. s. 44-75-53, 44-40-26 w. 85, str. 160, 166
- Olszewski Marek, W-wa, ul. Mochackiego 8 m. 136, tel. s. 2-10-07 w. 316, str. 103, 113
- Olszewski Zygmunt, W-wa, ul. Marszałkowska 85 m. 74, tel. s. 28-29-72, 2-10-07 w. 588, tel. d. 21-27-27, str. 92, 96
- Onezorge Tomasz, Grodzisk Mazowiecki, ul. Spółdzielcza 11 m. 15, tel. s. 2-10-07 w. 246, str. 143, 151
- Onitcz Wojciech, W-wa, ul. Nowowiejska 2 2m. 32, tel. s. 2-10-07 w. 544, tel. d. 29-15-69, str. 47, 57
- Opalski Wiesław, W-wa, ul. Elektralna 4/6 m. 4, tel. s. 2-10-07 w. 583, tel. d. 20-18-16, str. 92, 97
- Opało Andrzej, Milanówek, ul. Żwirrowa 26, tel. s. 21-64-59, str. 119, 128
- Opoczyński Henryk, W-wa, Al. Niepodległości 20 m. 61, tel. s. 44-36-58, 44-40-26 w. 49, str. 189, 192
- Oprządek Feliks, Brwinów k. W-wy, ul. Płocka 12, tel. s. 28-63-24, 2-10-07 w. 570, str. 63, 68
- Orłowski Piotr, W-wa, ul. Krakowskie Przedmieście 81 m. 6, tel. s. 21-50-21 w. 46, tel. d. 26-05-33, str. 29, 169, 181
- Orłowski Norbert, Żyrardów, ul. 1 Maja 48 m. 23, tel. s. 2-10-07 w. 488, str. 118, 121
- Orłowski Wiktor, Milanówek, ul. Krakowska 15 m. 5, tel. s. 2-10-07 w. 355, tel. d. 58-30-56, str. 102, 106
- Ornatowska Maria, W-wa, ul. Stawki 21 m. 3, tel. s. 2-10-07 w. 596, str. 215
- Orszulok Lech, W-wa, ul. Browarna 6 m. 19, tel. s. 2-10-07 w. 352, str. 214
- Orzeszek Barbara, W-wa Wawer, ul. Działowa 8, tel. s. 2-10-07 w. 542, str. 48, 56
- Osiecka Ewa, W-wa, ul. Siewierska 3 m. 3, tel. s. 2-10-07 w. 574, tel. d. 23-13-14, str. 103, 112
- Osiecka Janina, W-wa, ul. Dubois 5 m. 16, tel. s. 2-10-07 w. 651, tel. d. 31-11-80, str. 247
- Osiecki Jan, W-wa, ul. Kordeckiego 54 m. 2, tel. s. 21-29-86, 21-50-21 w. 82, str. 159, 168
- Osiecki Józef, W-wa, ul. Koszykowa 75, tel. s. 2-10-07 w. 593, str. 236

- Osińska Danuta, W-wa, ul. Kielecka 42 m. 13, tel. s. 2-10-07 w. 431, 531, tel. d. 44-79-61, str. 224
- Osińska Irmina, W-wa, ul. Kirasjerów 6 m. 17, tel. s. 28-08-53, str. 48, 53
- Osiński Zbigniew, W-wa, ul. Lwowska 7 m. 25, tel. s. 29-29-76, 2-10-07 w. 337, tel. d. 29-12-47, str. 22, 131, 135
- Osiowski Jerzy, W-wa, ul. Filtrowa 62 m. 4, tel. s. 2-10-07 w. 744, tel. d. 22-59-94, str. 140, 146
- Osmólska Maria, W-wa, Al. Jerolimskie 42 m. 50, tel. s. 2-10-07 w. 431, 531, tel. d. 27-07-35, str. 224
- Osmólski Eugeniusz, W-wa, Al. Jerolimskie 42 m. 50, tel. s. 28-09-22, 2-10-07 w. 232, tel. d. 27-07-35, str. 142, 150
- Ossowska Maria, W-wa, ul. Grochowska 174, m. 30, tel. s. 2-10-07 w. 280, str. 63, 74
- Ostasiuk Krystyna, W-wa, ul. Niekliańska 7/9 II m. 39, tel. s. 2-10-07 w. 574, str. 104, 111
- Ostrowska Bożena, W-wa, ul. Polna 50 m. 53, tel. s. 2-10-07 w. 343, str. 78, 80
- Ostrowska Janina, Ołtarzew k. W-wy, ul. 1 Maja 9, tel. s. 2-10-07 w. 603, str. 229
- Ostrowska Maria, W-wa, ul. Nowowiejska 28 m. 27, tel. s. 2-10-07 w. 352, str. 214
- Ostrowski Jerzy, Ołtarzew k. W-wy, ul. 1 Maja 13, tel. s. 21-54-63, str. 173, 184
- Ostrowski Jerzy, W-wa, ul. Filtrowa 67 m. 97, tel. s. 2-10-07 w. 523, tel. d. 21-74-64, str. 170, 176
- Ostrowski Piotr, W-wa, ul. Lipska 3, tel. s. 2-10-07 w. 343, str. 77, 80
- Ostrowski Stanisław, W-wa, ul. Akademicka 5 pok. 460, tel. s. 2-10-07 w. 574, str. 103, 111
- Ostrowski Stanisław, W-wa, ul. Mokotowska 14 m. 701, tel. s. 2-10-07 w. 367, str. 231
- Ostrowski Wacław, W-wa, ul. Górnośląska 45 kolonia 6 dom 6, tel. s. 2-10-07 w. 797, tel. d. 28-58-73, str. 46, 52
- Ostrowski Wiesław, W-wa, ul. Racławicka 40 m. 54, tel. s. 44-36-58, 44-40-26 w. 49, str. 190, 192
- Ostrowski Witold, Sulejówek, ul. 1 Maja 12, tel. s. 2-10-07 w. 516, str. 172, 183
- Otto Edward, W-wa, ul. Pilicka 54, tel. s. 2-10-07 w. 488, tel. d. 44-69-38, str. 21, 117, 120, 212
- Owczarek Barbara, W-wa Radość, ul. Otwocka 4 m. 1, tel. s. 2-10-07 w. 421, tel. d. 12-70-86, str. 242
- Owczarek Jerzy, W-wa, ul. Wołoska 88 m. 48, tel. s. 2-10-07 w. 612, tel. d. 44-96-44, str. 76, 82
- Oziemski Stanisław, W-wa, ul. Madalińskiego 106 m. 2, tel. s. 44-75-53, 44-40-26 w. 31, str. 159, 166
- Ozimowski Włodzimierz, W-wa, ul. Juliana Bruna 2 m. 33, tel. s. 21-50-21 w. 20, str. 172, 176
- Ożarowski Edmund, W-wa, ul. Bieniewicka 2 m. 19, tel. s. 21-56-87, 2-10-07 w. 438, tel. d. 33-18-60, str. 102, 114

## P

- Pabianek Alicja, W-wa, ul. 29 Listopada 8 m. 22, tel. s. 21-53-08 i 2-10-07 w. 385 i 497, str. 143, 157
- Pacewicz Stefan, Podkowa Leśna Zachodnia, ul. Konwalii 4 m. 1, tel. s. 28-18-40, str. 191, 192
- Pachocki Krzysztof, W-wa, ul. Hrubieszowska 7 m. 34, tel. s. 44-40-26 w. 184, tel. d. 32-28-11, str. 200, 210
- Pacuszka Hieronim, W-wa, ul. Mokotowska 40, tel. s. 44-32-31 w. 29, str. 160, 165
- Paczkowski Zdzisław, W-wa Wierzbno bl. 35 m. 33, tel. s. 2-10-07 w. 277, tel. d. 44-05-15, str. 76, 80

- Paczyński Jerzy, W-wa, Al. 3 Maja 2 m. 178, tel. s. 2-10-07 w. 640, str. 142, 147
- Paderewski Karol, W-wa, ul. Nobla 7 m. 1, tel. s. 44-40-26 w. 52, tel. d. 10-64-46, str. 199, 208
- Pajak Janusz, W-wa, ul. Madalińskiego 96/98 m. 16, tel. s. 2-10-07 w. 611, str. 77, 87
- Pakleza Jarosław, W-wa, ul. Belgijska 2 m. 3, tel. s. 21-50-21 w. 87, tel. d. 44-50-22, str. 171, 182
- Palczewski Antoni, W-wa, ul. Filtrów 71 m. 9, tel. s. 28-23-80 i 2-10-07 w. 389, tel. d. 21-61-42, str. 22, 140, 149
- Palige Jacek, W-wa, ul. Żółkiewskiego 24, tel. s. 28-15-32 i 2-10-07 w. 572, str. 62, 64
- Palion Karol, W-wa, ul. Górskiego 1/3, tel. s. 2-10-07 w. 316, str. 102, 113
- Palonek Jerzy, W-wa, ul. Dunajeczka 5 m. 1, tel. s. 2-10-07 w. 630, str. 143, 156
- Pałaszewski Tadeusz, W-wa, ul. Gimnastyczna 72, tel. s. 21-53-40, tel. d. 44-33-22, str. 46, 56
- Pałygiewicz Wanda, W-wa, ul. Belgijska 6 m. 24, tel. s. 2-10-07 w. 429, str. 225
- Pałys Marek, W-wa, ul. Uniwersytecka 1 m. 37, tel. s. 2-10-07 w. 376, tel. d. 22-96-12, str. 77, 80
- Panasiuk Jan, W-wa, ul. Waryńskiego 6 m. 93, tel. s. 2-10-07 w. 690, str. 93, 98
- Pancewicz Zygmunt, W-wa, ul. Marszałkowska 85 m. 1, tel. s. 2-10-07 w. 452, tel. d. 21-31-70, str. 117, 121, 130
- Panczakiewicz Janina, W-wa, ul. Słoneczna 27, tel. s. 2-10-07 w. 384, tel. d. 45-33-28, str. 231
- Panek Franciszek, W-wa, ul. Wersalska 9 m. 8, tel. s. 44-40-26 w. 46, str. 173, 182
- Panek Maria, W-wa-Jelonki, Os. Przyjaźń bl. 34 p. 16, tel. s. 22-26-83, str. 244
- Pankiewicz Halina, W-wa, ul. Górnośląska 20 m. 2, tel. s. 2-10-07 w. 612, tel. d. 28-68-78, str. 76, 82
- Pańkowski Marek, W-wa, ul. Zamieniecka 81 m. 16, tel. s. 28-78-56 i 2-10-07 w. 558, tel. d. 10-27-95, str. 61, 70
- Papiernik Weronika, W-wa, ul. Częstochowska 11/15 m. 92, tel. s. 21-53-10 i 2-10-07 w. 354, str. 173, 188
- Paprocki Krzysztof, W-wa, ul. Dróżbackiej 13 m. 3, tel. s. 44-40-26 w. 142, str. 190, 193
- Paradowski Jerzy, W-wa, Al. Wojska Polskiego 37 m. 41, tel. s. 2-10-07 w. 526, str. 78, 84
- Parandowska Ewa, W-wa, ul. Rutkowskiego 32 m. 10, tel. s. 2-10-07 w. 544, tel. d. 26-69-06, str. 48, 57
- Parczewski Wacław, W-wa, ul. Dobra 22/24 m. 3, tel. s. 28-08-74, str. 47, 55
- Parol Jerzy, Świder, ul. Świerczewskiego 23, tel. s. 2-10-07 w. 343, str. 77, 80
- Partyka Maria, W-wa-Jelonki, Os. Przyjaźń bl. 50 m. 1, tel. s. 44-00-10, str. 159, 164
- Pasierski Janusz, W-wa-Jelonki, Os. Przyjaźń 2 m. 5, tel. s. 2-10-07 w. 515, str. 171, 183
- Paska Aniela, Mińsk Mazowiecki, ul. Karolina 8, tel. s. 2-10-07 w. 423, str. 229
- Pasynkiewicz Stanisław, W-wa, Pl. Dzierżyńskiego 4 m. 41, tel. s. 2-10-07 w. 571, str. 60, 71
- Paskiewicz Stanisław, W-wa, ul. Bachmacka 3a m. 3, tel. s. 2-10-07 w. 612, str. 78, 83
- Paskowska Maria, W-wa, ul. Sien-  
na 75 m. 7, tel. s. 29-29-76 i 2-10-07 w. 337, str. 133, 135
- Paskowski Andrzej, Świder, ul. Słowackiego 43, tel. s. 21-47-54 i 2-10-07 w. 481, str. 119, 126
- Paskowski Bohdan, W-wa, ul. Ratuszowa 7/9 m. 1, tel. s. 28-87-40, str. 139, 153



- Paszkowski Bohdan, W-wa, ul. Sien-  
na 75 m. 7, tel. s. 21-54-63, str. 173,  
184
- Paszkowski Michał, W-wa, ul. Wa-  
ryńskiego 6 m. 6, tel. s. 44-22-75,  
str. 160, 168
- Pawelec Kazimiera, Komorów, ul.  
Klonowa 18, tel. s. 44-68-33  
i 44-40-26 w. 171, str. 191, 195
- Pawlak Edmund, W-wa, ul. Kró-  
lewska 43 m. 74, tel. s. 44-40-26  
w. 148, str. 190, 196
- Pawlak Jan, W-wa, ul. Młynar-  
ska 37 m. 25, tel. s. 44-40-26 w. 95,  
str. 191, 195
- Pawlak Wanda, Podkowa Leśna, ul.  
Waryńskiego 20, tel. s. 2-10-07 w.  
333, str. 229
- Pawlicki Grzegorz, W-wa, ul. Wa-  
ryńskiego 6 m. 86, tel. s. 2-10-07  
w. 576, str. 141, 148
- Pawlicki Kazimierz, W-wa, ul.  
Skrzetuskiego 11, tel. s. 44-75-53  
i 44-40-26 w. 31, tel. d. 43-08-24,  
str. 159, 166
- Pawlicki Mieczysław, W-wa Włochy,  
ul. Wilczycka 13 m. 2, tel. s.  
44-40-26 w. 78, str. 201, 206
- Pawlik Lech, W-wa, ul. Karczew-  
ska 33 m. 22, tel. s. 44-40-26 w.  
184, str. 201, 210
- Pawlus Jerzy, W-wa, ul. Polna 54  
m. 49, tel. s. 2-10-07 w. 407, str.  
172, 180
- Pawłowicz Ireneusz, W-wa-Jelonki,  
Os. Przyjaźń 157, tel. s. 2-10-07  
w. 266, tel. d. 32-07-73, str. 93, 94
- Pawłowicz Jerzy, W-wa, ul. Ks. Ja-  
nusza 39, tel. s. 29-29-76 i 2-10-07  
w. 337, str. 132, 135
- Pawłowska Maria, W-wa, ul. Pol-  
na 50 m. 8, tel. s. 28-73-41 i 2-10-07  
w. 253, str. 222
- Pawłowska Walentyna, Ursus, ul.  
Baśniowa 4 m. 5, tel. s. 28-74-65  
i 2-10-07 w. 319, str. 141, 150
- Pawłowska Zofia, W-wa, ul. Woło-  
ska 4, tel. s. 2-10-07 w. 365, str. 238
- Pawłowski Andrzej, W-wa, ul. Kru-  
cza 51 m. 4, tel. s. 21-36-92  
i 2-10-07 w. 417, tel. d. 27-24-87,  
str. 170, 185
- Pawłowski Cezary, W-wa, Al. Jero-  
zolimskie 42 m. 9, tel. s. 2-10-07  
w. 345, tel. d. 26-82-55, str. 139, 148
- Pawłowski Jerzy, W-wa, ul. Nowo-  
grodzka 42 m. 11, tel. s. 2-10-07  
w. 482, str. 119, 124
- Pawłowski Jerzy, Ursus, ul. Ba-  
śniowa 4 m. 12, tel. s. 44-40-26  
w. 63, str. 190, 193
- Pawłowski Jerzy, W-wa, ul. Waryń-  
skiego 6 m. 21, tel. s. 2-10-07 w.  
714, str. 142, 152
- Pawłowski Paweł, W-wa, Pl. Inwa-  
lidów 6/8 m. 46, tel. s. 2-10-07 w.  
312, tel. d. 33-19-34, str. 102, 107
- Pawłowski Zbigniew, W-wa, ul.  
Chłodna 2 m. 6, tel. s. 28-53-70,  
tel. d. 20-15-32, str. 47, 56
- Pawłowski Zdzisław, W-wa, ul. Wa-  
ryńskiego 6 m. 59, tel. s. 2-10-07  
w. 576, str. 141, 148
- Pawłowski Zdzisław, W-wa, ul.  
Uniwersytecka 5 m. 322, tel. s.  
44-85-12 i 44-40-26 w. 157, str. 199,  
205
- Pączkowski Zbigniew, W-wa, ul.  
Nowogrodzka 46 m. 18, tel. s.  
44-90-88 i 44-40-26 w. 168, tel. d.  
21-79-21, str. 25, 27, 198, 208
- Pejker Ewaryst, W-wa, ul. Opa-  
czewska 11 m. 20, tel. s. 2-10-07  
w. 455, str. 239
- Pełczyńska Teresa, W-wa, ul. Ko-  
pernika 6 m. 52, tel. s. 2-10-07  
w. 312, tel. d. 26-31-88, str. 103, 107
- Pełczyński Tadeusz, W-wa, ul. Go-  
szczyńskiego 18, tel. s. 44-91-97  
i 44-40-26 w. 153, tel. d. 44-73-58,  
str. 20, 25, 29, 198, 207
- Pełka Jerzy, W-wa, ul. Akademic-  
ka 5 p. 260, tel. s. 2-10-07 w. 447,  
str. 172, 178
- Pełka Zbigniew, W-wa, Al. Wa-  
szyngtona 41 m. 29, tel. s. 21-59-03,  
str. 102, 105

- Penkala Barbara, W-wa, ul. Wilcza 22 m. 7, tel. s. 2-10-07 w. 574, tel. d. 21-59-94, str. 102, 111
- Pentlakowa Zofia, Milanówek, ul. Graniczna 5, tel. s. 21-25-04, str. 59, 67, 74
- Perkowska Elżbieta, W-wa, ul. Gorzkiewki 6 m. 1, tel. s. 44-40-26 w. 52, str. 201, 208
- Perkowski Adam, W-wa, ul. Prokuratorska 10, tel. s. 2-10-07 w. 288, tel. d. 28-15-57, str. 118, 122
- Perkowski Czesław, W-wa Remberców, ul. Górna 9 m. 1, tel. s. 2-10-07 w. 528 i 508, str. 232
- Peronczyk Jan, W-wa, ul. Rakowiecka 6/D m. 9, tel. s. 2-10-07 w. 761, str. 171, 179
- Pessel Włodzimierz, W-wa, ul. Małego Franka 10 m. 4, tel. s. 2-10-07 w. 559, str. 199, 203
- Petryk Jan, W-wa, ul. Akademicka 5 p. 329, tel. s. 28-78-56 i 2-10-07 w. 579, str. 61, 70
- Petrykowski Wiesław, W-wa, ul. Gagarina 30 m. 10, tel. s. 2-10-07 w. 613, str. 78, 84
- Pęconek Maria, W-wa, ul. Opoczyńska 9 m. 15, tel. s. 2-10-07 w. 603, str. 229
- Pęczalski Marian, W-wa, ul. Armii Ludowej 6 m. 126, tel. d. 21-19-50, str. 31
- Pęczek Leonard, W-wa, ul. Madalińskiego 96/98 m. 10, tel. s. 2-10-07 w. 587, str. 93, 98
- Pękala Władysława, W-wa, ul. Grójecka 78 m. 52, tel. s. 2-10-07 w. 651, tel. d. 23-29-72, str. 247
- Pękalski Jan, W-wa, ul. Dwernickiego 21 m. 12, tel. s. 2-10-07 w. 261, str. 170, 174
- Pękalski Marian, W-wa, ul. Nowowiejska 12/18 m. 5, tel. s. 2-10-07 w. 299, str. 93, 97
- Pękala Józef, W-wa, ul. Dąbrowskiego 71b m. 11, tel. s. 2-10-07 w. 456, tel. d. 44-92-19, str. 118, 122
- Pfeil Aleksander, W-wa, ul. Uniwersytecka 6 m. 7, tel. s. 2-10-07 w. 358, str. 223
- Piasecki Marian Brunon, Otrębusy k. W-wy, tel. s. 2-10-07 w. 587, str. 24, 29, 92, 97
- Piasecki Michał, W-wa, ul. T. Duracza 5a m. 34, tel. s. 44-48-43 i 44-40-26 w. 43 i 59, tel. d. 34-33-25, str. 201, 205
- Piasecki Stanisław, W-wa, ul. Waryńskiego 6 m. 87, tel. s. 44-91-94 i 44-40-26 w. 165, str. 199, 202
- Piaścik Franciszek, W-wa, ul. Filtrowa 71 m. 14, tel. s. 28-08-53, str. 46, 53
- Piątek Stefan, W-wa, ul. Projektowana (1) nr 5, tel. s. 2-10-07 w. 335, tel. d. 41-18-52, str. 75, 83
- Piątek Zdzisław, W-wa, ul. Madańskiego 15, tel. s. 44-27-92, str. 103, 109
- Piątkiewicz Bronisław, W-wa, ul. Filtrowa 62 m. 15, str. 31
- Piątkiewicz Jacek, W-wa-Jelonki, Os. Przyjaźń bl. 72 m. 14, tel. s. 2-10-07 w. 672, str. 61, 73
- Piątkowski Adam, W-wa, ul. Sewerynow 8 m. 37, tel. s. 2-10-07 w. 576, str. 142, 148
- Piątkowski Felicjan, W-wa, ul. Chocimska 31 m. 5, tel. s. 2-10-07 w. 291, tel. d. 45-39-41, str. 20, 92, 99
- Piechowski Leszek, W-wa, ul. Wołoska 88 m. 95, tel. s. 2-10-07 w. 568, str. 170, 182
- Pieczara Henryk, W-wa, ul. Wołoska 88 m. 6, tel. s. 2-10-07 w. 574, str. 103, 111
- Pieczynski Leopold, W-wa, ul. Waryńskiego 6 m. 98, tel. s. 2-10-07 w. 583, str. 93, 97
- Pieniążkiewicz Lucyna, W-wa, ul. Redutowa 46 m. 29, tel. s. 2-10-07 w. 376, str. 78, 81
- Pieńkowska Teresa, W-wa, ul. Opoczyńska 12 m. 9, tel. s. 2-10-07 w. 422, str. 230

- Pierożyński Tadeusz, Ursus, ul. Partyzantów 20, tel. s. 44-32-31 w. 32, tel. d. 22-63-62, str. 158, 163
- Piersiak Ryszard, W-wa, ul. Polna 50 m. 55, tel. s. 2-10-07 w. 649, str. 141, 147
- Pieško Wiesław, W-wa, Al. Ujazdowskie 57a m. 29a, tel. s. 21-33-60, 2-10-07 w. 393, str. 237
- Pieślak Janina, W-wa, ul. Akacja 2 m. 1, tel. d. 44-85-76, str. 159, 161
- Pieńniewski Leszek, Otwock, ul. Batoro 6, tel. s. 2-10-07 w. 508, 528, str. 232
- Pietrzyk Stanisław, W-wa, ul. Uniwersytecka 5 pok. 15a, tel. s. 21-31-15, 2-10-07 w. 575, str. 61, 67
- Piętka Anna, W-wa, ul. Rakowiecka 3 9m. 48, tel. s. 21-60-49, 2-10-07 w. 387, str. 242
- Piętkowski Radzymir, W-wa, ul. Poznańska 24, tel. d. 21-59-99, str. 31
- Pignan Jerzy, W-wa, ul. Nowolipki 17 m. 112, tel. s. 2-10-07 w. 431, 531, tel. d. 31-04-42, str. 223
- Pikulski Ryszard, W-wa, ul. Koszykowa 60/62 m. 42, tel. s. 44-40-26 w. 56, tel. d. 28-20-78, str. 200, 202
- Pilarski Aleksander, W-wa, ul. Karłowicza 20 m. 2, tel. s. 2-10-07 w. 367, tel. d. 44-55-54, str. 231
- Pilch Aleksander, Leśna Podkowa, ul. Kasztanowa 1, tel. s. 44-75-53, 44-40-26 w. 22, tel. d. 58-90-93, str. 158, 166
- Pilecka Janina, W-wa-Jelonki, Os. Przyjaźń bl. I m. 6, tel. s. 2-10-07 w. 596, str. 215
- Pilicz Stefan, W-wa, ul. Waryńskiego 6 m. 18, tel. s. 2-10-07 w. 596, str. 24, 215
- Pilicz Zdzisława, W-wa, ul. Waryńskiego 6 m. 18, tel. s. 2-10-07 w. 596, str. 215
- Pilatowicz Jan Wojciech, W-wa, ul. Krasieńskiego 33 m. 51, tel. s. 44-22-75, tel. d. 33-36-18, str. 159, 167
- Piłkowa Jadwiga, W-wa, ul. Elekto-ralna 8/10 m. 12, tel. s. 2-10-07 w. 431, 531, str. 224
- Pintara Jerzy, Chylice, ul. Kościuszki 2, tel. s. 21-50-21 w. 87, str. 171, 182
- Piotrowska Halina, W-wa, Al. na Skarpie 69 m. 6, str. 245
- Piotrowska Hanna, W-wa, Pl. Konfederacji 62, tel. s. 2-10-07 w. 470, tel. d. 34-02-93, str. 60, 71
- Piotrowska Janina, W-wa, ul. Targowa 61 m. 16, tel. s. 2-10-07 w. 555, str. 231
- Piotrowski Ignacy, W-wa, ul. Koszykowa 75 m. 11, tel. d. 28-46-42, str. 31
- Piotrowski Jerzy, W-wa, ul. Fałęcka 9/11, tel. s. 21-50-21 w. 82, str. 160, 168
- Piotrowski Zbigniew, W-wa, ul. Piłicka 46 m. 1, tel. s. 2-10-07 w. 485, str. 118, 125
- Pióro Jan, W-wa, ul. Ładysława 8 m. 8, tel. s. 2-10-07 w. 225, tel. d. 21-56-05, str. 231
- Pisarczyk Stanisław, W-wa, ul. Narbutta 26 m. 15, tel. s. 21-64-59, str. 118, 127
- Pisarska Wiesława, Piastów, ul. Moniuszki 10, tel. s. 44-25-42, 44-40-26 w. 130, tel. d. 22-60-41 w. 182, str. 160, 168
- Piskorski Jerzy, W-wa, ul. Armii Ludowej 7 m. 97, tel. s. 2-10-07 w. 562, str. 60, 69
- Piszczatowski Adam, W-wa, ul. Noakowskiego 10 m. 66a, tel. s. 2-10-07 w. 488, str. 118, 120
- Piwko Bogdan, W-wa, ul. Wołoska 88 m. 115, tel. s. 28-09-22, 2-10-07 w. 232, tel. d. 44-96-24, str. 142, 150
- Piwnicki Konrad, W-wa, ul. Wołoska 88 m. 55, tel. s. 2-10-07 w. 479, tel. d. 44-93-92, str. 142, 155
- Piwoński Jan, W-wa, ul. Grenadierów 12 m. 29, tel. s. 2-10-07 w. 376, str. 77, 80

- Piwowar Stanisław, W-wa, ul. Ra-  
szyńska 50 m. 6, tel. s. 44-40-26  
w. 182, tel. d. 22-10-61, str. 198, 206
- Piwowarczuk Stefan, W-wa, ul.  
Grójecka 39 pok. 311, tel. s. 2-10-07  
w. 376, str. 77, 80
- Plapis Witold, W-wa, ul. Chocim-  
ska 31 m. 6, tel. s. 21-17-82, 2-10-07  
w. 792, tel. d. 45-59-04, str. 26, 28,  
46, 49
- Plater Elżbieta, W-wa, ul. Krakow-  
skie Przedmieście, 30 m. 2, tel. s.  
2-10-07 w. 547, str. 49, 58
- Plenkiewicz Jan, W-wa, ul. Indyj-  
ska 17, tel. s. 2-10-07 w. 327, str.  
61, 72
- Plewako Stanisław, W-wa, Al. Nie-  
podległości 217 m. 1, tel. s. 2-10-07  
w. 706, tel. d. 21-44-30, str. 131, 134
- Plucińska Agnieszka, W-wa, ul. Pol-  
na 54 m. 14, tel. s. 2-10-07 w. 662,  
tel. d. 29-04-55, str. 140, 144
- Pluciński Edmund, W-wa, ul. Pol-  
na 54 m. 14, tel. s. 2-10-07 w. 266,  
tel. d. 29-04-55, str. 93, 94
- Pluta Jerzy, W-wa, ul. Wołoska 88  
m. 58, tel. s. 2-10-07 w. 484, tel. d.  
44-01-83, str. 118, 122
- Pluta Ryszard, W-wa, Al. Waszyng-  
tona 132a m. 29, tel. s. 21-36-92,  
2-10-07 w. 417, tel. d. 10-48-28,  
str. 171, 185
- Płachecki Bogumił, W-wa, ul. Sło-  
neczna 20, tel. s. 21-17-82, 2-10-07  
w. 792, tel. d. 45-33-56, str. 47, 50
- Płodowski Andrzej, W-wa, ul. Brzo-  
zowa 27/29 m. 4, tel. s. 44-40-26  
w. 48, str. 159, 162
- Pniewski Bohdan, W-wa, Al. na  
Skarpie 7, tel. s. 2-10-07 w. 543,  
tel. d. 28-49-23, str. 46, 49
- Podarewski Ryszard, W-wa, ul. Kru-  
cza 51 m. 28, tel. s. 44-25-99, tel. d.  
27-33-59, str. 27, 158, 163
- Podczaska Zenobia, W-wa, ul. Środ-  
kowa 30 m. 22, tel. s. 2-10-07 w.  
254, str. 226
- Podgórska Halina, W-wa, ul. Trzech  
Budrysów 27 m. 14, tel. s. 2-10-07  
w. 207, str. 245
- Podolski Joachim, W-wa Włochy,  
ul. Cienista 20 m. 15, tel. s. 2-10-07  
w. 238, str. 233
- Podoski Jan, W-wa, ul. Finlandz-  
ka 5b, tel. s. 2-10-07 w. 551, 617,  
tel. d. 9-16-51, str. 19, 23, 75, 89
- Pogodzińska Zofia, W-wa, ul. Opa-  
czewska 42 m. 15, tel. s. 44-26-12,  
44-40-26 w. 131, str. 201, 211
- Pogonowski Zdzisław, W-wa, ul.  
Narbutta 22 m. 16, tel. s. 21-47-57,  
2-10-07 w. 492, 702, tel. d. 45-06-61,  
str. 19, 131, 133
- Pogorzelska Julitta, W-wa, ul. Gró-  
jecka 103 m. 92, tel. s. 2-10-07 w.  
693, tel. d. 23-02-07, str. 141, 154
- Pogorzelski Ryszard, W-wa, ul.  
Międzynarodowa 51 m. 68, tel. s.  
2-10-07 w. 674, str. 60, 63
- Pohorecki Ryszard, W-wa, ul. Wa-  
ryńskiego 6 m. 95, tel. s. 28-63-24,  
2-10-07 w. 570, str. 60, 68
- Pokrasen Aleksander, W-wa, ul. Ra-  
kowiecka 6 m. 32 bl. D, tel. s.  
44-83-02, tel. d. 45-10-27, str. 23,  
198, 204
- Pokrasen Stefan, W-wa, ul. So-  
lec 115 m. 21, tel. s. 44-83-02, str.  
199, 204
- Pokropek Wiktor, Owczarnia, p-ta  
Podkowa Leśna k. W-wy, tel. s.  
2-10-07 w. 353, str. 78, 88
- Polackowa Wanda, W-wa, ul. Ko-  
szykowa 75 m. 30, tel. s. 28-07-63,  
2-10-07 w. 373, str. 59, 65
- Polak Waclaw, W-wa, ul. Nar-  
butta 27, tel. s. 44-40-26 w. 40,  
str. 201, 210
- Polowski Waldemar, W-wa, ul. Uni-  
wersytecka 5, tel. s. 44-40-26 w.  
180, str. 191, 196
- Polubiec Edward, W-wa, ul. Lon-  
dyńska 22 m. 1, tel. s. 2-10-07 w.  
327, str. 62, 72
- Połeć Irena, W-wa, ul. Waryńskie-  
go 8 m. 58, tel. s. 2-10-07 w. 238,  
str. 233
- Pomazańska Czesława, Milanówek,  
ul. Pasieczna 3, tel. s. 2-10-07 w.  
694, str. 94, 98

- Pomerski Rudolf, W-wa, ul. Mickiewicza 27 m. 200, tel. s. 21-36-92, 2-10-07 w. 417, tel. d. 33-11-91, str. 170, 185
- Poniewierski Zdzisław, W-wa, ul. Radna 11 m. 7, tel. s. 2-10-07 w. 447, tel. d. 26-54-00, str. 170, 178
- Ponikowski Jan, W-wa, ul. St. Skrypija 5 m. 25, tel. s. 2-10-07 w. 299, str. 92, 97
- Poniński Maciej, W-wa, Al. Niepodległości 33 m. 43, tel. s. 2-10-07 w. 427, str. 77, 84
- Poniz Wenczesław, W-wa, ul. Genewska 15, tel. s. 28-53-70, tel. d. 10-88-03, str. 46, 56
- Popielarski Tadeusz, W-wa, ul. Wileńska 2 5m. 23, tel. s. 2-10-07 w. 416, str. 61, 68
- Popińska Alicja, W-wa, ul. Niemieńska 7 m. 2, tel. s. 2-10-07 w. 705, str. 234
- Popiawska Janina, W-wa, ul. Kraśńskiego 29 m. 42, tel. s. 21-33-60, 2-10-07 w. 393, str. 237
- Popławski Henryk, W-wa, ul. Monte Cassino 8 m. 12, tel. s. 2-10-07 w. 283, str. 222
- Porejko Stanisław, W-wa, ul. Kasprowicza 38 m. 6, tel. s. 21-44-39, str. 59, 73
- Poremski Jerzy, W-wa, ul. Wołoska 88 m. 91, tel. s. 44-85-12, 44-40-26 w. 157, tel. d. 44-92-82, str. 199, 205
- Porowska Natalia, W-wa, ul. Grójecka 40 m. 9, tel. s. 28-07-63, 2-10-07 w. 473, tel. d. 22-15-44, str. 60, 65
- Portacha Józef, W-wa, ul. Księcia Janusza 39 m. 15, tel. s. 21-50-21 w. 40, str. 171, 186
- Porządkowski Edmund, W-wa, ul. Nowowiejska 22 m. 35, tel. s. 2-10-07 w. 346, tel. d. 21-36-58, str. 140, 155
- Poświatowski Henryk, W-wa-Jelonki, Os. Przyjaźń D. R. 160, tel. s. 2-10-07 w. 474, str. 104, 112
- Potyński Andrzej, Grodzisk Mazowiecki, ul. Kilińskiego 7, tel. s. 44-40-26 w. 63, tel. d. 55-56-15, str. 190, 193
- Powideł Piotr, W-wa, ul. Wspólna 67 m. 4, tel. s. 21-33-60, 2-10-07 w. 393, str. 237
- Poziomek Jerzy, W-wa, ul. Radna 2/4 m. 13, tel. s. 21-69-13, 2-10-07 w. 412, tel. d. 26-75-02, str. 24, 28, 213, 224
- Poznański Jan, W-wa, ul. Uniwersytecka 5 pok. 230, tel. s. 44-85-12, 44-40-26 w. 128, str. 199, 205
- Pożerska Maria, Brwinów, ul. Żwirki i Wigury 8, tel. s. 2-10-07 w. 254, str. 226
- Pożyczka Lidia, W-wa, ul. F. J. Curie 9b m. 14, tel. s. 44-40-26 w. 51, 60, 2-10-07 w. 406, str. 77, 86
- Preiss-Zajdowa Anna, W-wa, ul. Grójecka 59/63 m. 87, tel. s. 21-36-92, 2-10-07 w. 417, 44-40-26 w. 193, tel. d. 22-47-47, str. 170, 185
- Prejzner Jan, W-wa, ul. Hoża 88 m. 281a, tel. s. 28-07-63, 2-10-07 w. 473, str. 61, 65
- Presz Jan, W-wa, ul. Solec 66 m. 11, tel. s. 44-40-26 w. 140, str. 199, 203
- Prokopowicz Wiesława, W-wa, ul. Waryńskiego 8 m. 18, tel. s. 21-47-08, 2-10-07 w. 382, str. 133, 138
- Pronobis Henryk, W-wa-Jelonki, Os. Przyjaźń bl. 72 m. 11, tel. s. 44-40-26 w. 170, str. 191, 195
- Prosnak Włodzimierz, W-wa, ul. Polna 54 m. 27, tel. s. 2-10-07 w. 444, tel. d. 21-46-58, str. 169, 177
- Prot Tomasz, W-wa, ul. Oboźna 3 m. 35, tel. s. 2-10-07 w. 343, tel. d. 26-75-37, str. 76, 80
- Prószyński Witold, W-wa, ul. Grójecka 40 m. 7, tel. s. 2-10-07 w. 299, str. 93, 97
- Pruszczyk Władysław, W-wa, ul. Juliana Bruna 12 m. 3, tel. s. 2-10-07 w. 589, tel. d. 44-12-44, str. 92, 100

- Pruszyńska Feliksa, W-wa, ul. Podwale 5 m. 9, tel. s. 44-40-26 w. 25, str. 160, 162
- Przedmojski Jan, W-wa, Pl. Konstytucji 5 m. 44, tel. s. 2-10-07 w. 667, tel. d. 28-62-04, str. 140, 144
- Przedpełski Wojciech, Piastów, ul. Siemiradzkiego 14 m. 1, tel. s. 2-10-07 w. 559, str. 199, 203
- Przekopiak Stefan, W-wa, ul. Spiska 8 m. 2, tel. s. 2-10-07 w. 563, str. 78, 82
- Przepióra Maria, W-wa, ul. Czerniakowska 143a m. 17, tel. s. 2-10-07 w. 555, str. 230
- Przerembel Stanisław, W-wa-Jelonki, Os. Przyjaźń bl. 72 p. 3, tel. s. 2-10-07 w. 311, str. 132, 134
- Przesmycki Olgierd, W-wa, ul. Narbutta 17 m. 19, tel. s. 28-09-22, tel. d. 45-06-39, str. 140, 150
- Przybylski Adam, W-wa, ul. Świerczewskiego 72 m. 7, tel. s. 44-40-26 w. 84, tel. d. 31-89-01, str. 190, 194
- Przybylski Zdzisław, W-wa, ul. Osowska 85 m. 50, tel. s. 21-50-21 w. 84, str. 171, 181
- Przybyła Andrzej, W-wa, ul. Ludowa 4 m. 9, tel. s. 2-10-07 w. 774, str. 143, 151
- Przybyłowska Leokadia, Otrębusy k. W-wy, ul. Wiejska 7, tel. s. 2-10-07 w. 400, str. 217, 219
- Przybysz Elżbieta, W-wa, ul. Francuska 5a, tel. s. 2-10-07 w. 571, str. 62, 71
- Przygodzki Jacek, W-wa, ul. Waryńskiego 6 m. 29, tel. s. 44-40-26 w. 50, 60, 2-10-07 w. 406, str. 77, 86
- Przygodzki Wiesław, W-wa, ul. Hibnera 12 m. 9, tel. s. 44-73-93, 44-40-26 w. 162, tel. d. 27-38-57, str. 199, 206
- Przyjałkowski Andrzej, W-wa, ul. Głogowa 25 m. 2, tel. s. 44-40-26 w. 50, 2-10-07 w. 406, tel. d. 44-85-06, str. 76, 86
- Przyłęcki Stanisław, W-wa, ul. Dzielna 9 m. 85, tel. s. 2-10-07 w. 355, tel. d. 31-58-52, str. 102, 105
- Przyłucki Kazimierz, W-wa, ul. Belwederska 4 m. 14, tel. s. 2-10-07 w. 596, str. 215
- Przyłuski Jan, W-wa, ul. Waryńskiego 8 m. 98, tel. s. 28-15-32, 2-10-07 w. 572, str. 60, 64
- Przymanowski Władysław, W-wa, ul. Asfaltowa 2, tel. s. 44-40-26 w. 40, str. 201, 210
- Przywarski Bohdan, W-wa, ul. Bieleńska 4 m. 40, tel. s. 2-10-07 w. 596, str. 215
- Pszczelkowski Edward, W-wa, ul. Karłowicza 20 m. 3a, tel. s. 2-10-07 w. 475, str. 62, 67
- Pszenicki Maksymilian, W-wa, ul. Jaworzyńska 9 m. 6, tel. s. 2-10-07 w. 260, tel. d. 28-28-00, str. 102, 115
- Ptasznik Bogumiła, Ząbki k. W-wy, ul. Strzelecka 7a, tel. s. 44-83-24, 44-40-26 w. 132, str. 201, 210
- Ptaszyński Stanisław, W-wa, ul. Uniwersytecka 5 pok. 131, tel. s. 44-32-31 w. 31, str. 159, 165
- Puchalska Irena, W-wa, ul. Szopeńska 28, tel. s. 2-10-07 w. 494, tel. d. 28-27-44, str. 140, 144
- Pudan Marian, W-wa, ul. Kasprzaka 5 m. 72, tel. s. 2-10-07 w. 793, str. 141, 155
- Puff Tadeusz, W-wa, ul. Paryska 32/34 m. 3, tel. s. 44-85-12, 44-40-26 w. 157, tel. d. 10-85-12, str. 19, 30, 198, 204, 225
- Pukińska Irena, W-wa, ul. Dynasy 8 m. 6, tel. s. 28-04-20, 2-10-07 w. 592, tel. d. 26-34-07, str. 227
- Pułaczewski Jerzy, W-wa, ul. Filtrowa 69 m. 1, tel. s. 2-10-07 w. 665, tel. d. 21-43-74, str. 141, 147
- Pułka Alicja, W-wa, Pl. Konstytucji 5 m. 14, tel. s. 44-40-26 w. 122, str. 201, 202
- Pusłowski Zbigniew, Podkowa Leśna, ul. Wiewiórek 30, tel. s. 2-10-07 w. 627, tel. d. 58-94-89, str. 142, 148

- Putkowska Jolanta, W-wa Wawer, ul. Korkowa 161, tel. s. 2-10-07 w. 541, str. 48, 54
- Putkowski Donat, W-wa Wawer, ul. Korkowa 161, tel. s. 28-32-36, str. 47, 52
- Pysiak Janusz, W-wa, ul. Juliana Bruna 6 m. 49, tel. s. 2-10-07 w. 562, tel. d. 22-44-52, str. 61, 69
- Pytkowski Stanisław, W-wa, ul. Wiejska 9 m. 58, tel. s. 2-10-07 w. 781, tel. d. 21-72-80, str. 142, 151
- Pytliński Jerzy, W-wa, ul. Cegłowska 56 m. 1, tel. s. 2-10-07 w. 568, str. 171, 182
- Pyziaś Edward, W-wa, ul. Wolka 117 m. 4, tel. s. 44-40-26 w. 78, str. 201, 206
- Pyzik Kazimierz, W-wa, ul. Ludna 3a m. 11, tel. s. 2-10-07 w. 459, 758, tel. d. 21-16-34, str. 102, 112

## R

- Raabe Jerzy, W-wa, ul. Nabelska 15 m. 5a, tel. s. 2-10-07 w. 413, str. 61, 70
- Rachalska Jadwiga, W-wa, ul. Nowotki 33 m. 146, tel. s. 28-07-63 i 2-10-07 w. 473, tel. d. 31-53-47, str. 63, 65
- Rachwalska Anna, W-wa, ul. Madałńskiego 48 m. 28, tel. s. 2-10-07 w. 555, str. 230
- Raczko Julian, W-wa-Jelonki, Os. Przyjaźń 72 m. 10, tel. s. 2-10-07 w. 667, str. 142, 145
- Raczkowski Andrzej, W-wa, ul. Górczewska 15 m. 178, tel. s. 44-40-26 w. 122, str. 200, 202
- Radejowska - Iwanowska Barbara, W-wa, ul. Uniwersytecka 5, tel. s. 2-10-07 w. 313, str. 103, 109
- Radomski Stanisław, Ząbki, Al. Wojska Polskiego 3 m. 13, tel. s. 2-10-07 w. 277, str. 78, 80
- Radwańska Zofia, W-wa, ul. Koszykowa 75 m. 15, tel. s. 21-69-13 i 2-10-07 w. 412, str. 224
- Radwański Andrzej, W-wa, ul. Bednarska 23 m. 41, tel. s. 21-59-03, str. 103, 105
- Radwański Zdzisław, W-wa, ul. Wawelska 3-I m. 11, tel. s. 28-08-74, str. 25, 29, 46, 55
- Radziejowski Władysław, W-wa, Pl. Inwalidów 6 m. 35, tel. s. 21-56-36, tel. d. 33-16-93, str. 103, 108
- Radzikowski Jerzy, W-wa, Al. 3 Maja 14 m. 67, tel. s. 2-10-07 w. 310, str. 103, 105
- Radomski Tadeusz, W-wa, ul. Komandosów 10a, tel. s. 2-10-07 w. 447, str. 172, 178
- Rajfert Tadeusz, W-wa-Jelonki, Os. Przyjaźń dom 154, tel. s. 44-91-94 i 44-40-26 w. 165, tel. d. 32-07-74, str. 199, 202
- Rajski Augustyn, W-wa, ul. Dokerów 14, tel. s. 2-10-07 w. 513, str. 173, 176
- Rajski Czesław, W-wa, Al. Jerozolimskie 42 m. 108, tel. s. 2-10-07 w. 256, tel. d. 27-20-53, str. 20, 139, 146
- Rajszys Olgierd, W-wa, ul. J. Bruna 18 m. 34, tel. s. 44-40-26 w. 76, tel. d. 29-33-37, str. 159, 162
- Rajter Marianna, W-wa, Al. Wyzwolenia 12 m. 8, tel. s. 2-10-07 w. 352, tel. d. 28-65-15, str. 214
- Rakowski Gustaw, W-wa, ul. Rakowiecka 6 m. 45, tel. s. 2-10-07 w. 452, tel. d. 45-47-96, str. 20, 23, 118, 122
- Rakowski Janusz, W-wa, ul. Madałńskiego 96/98 m. 9, tel. s. 2-10-07 w. 366, str. 76, 82
- Ramotowska Eleonora, W-wa Osiedle Praga II bl. 30A m. 7, tel. s. 28-08-53, tel. d. 9-82-39, str. 49, 53
- Ramotowski Michał, W-wa, ul. Adampolska 8 m. 2, tel. s. 2-10-07 w. 717, str. 141, 152
- Rapacz Natalia, W-wa, ul. Koszykowa 75 m. 12, tel. s. 2-10-07 w. 400, str. 217, 219

- Raszka Lucyna, Pruszków, ul. Obrońców Pokoju 15 m. 4, tel. s. 2-10-07 w. 294, str. 94, 99
- Ratajczyk Eugeniusz, W-wa, ul. Madalińskiego 96/98 m. 28, tel. s. 44-73-45 i 44-40-26 w. 62, str. 190, 194
- Ratyński Janusz, W-wa, ul. Patriotów 309 m. 3, str. 62, 68
- Ratyński Janusz, W-wa, ul. Piękna 45 m. 15, tel. s. 2-10-07 w. 313, tel. d. 29-34-82, str. 102, 109
- Rawski Feliks, W-wa, ul. E. Ciołka 5 m. 15, tel. s. 44-40-26 w. 76, str. 159, 162
- Reda Czesław, W-wa, ul. Uniwersytecka 5 m. 129, tel. s. 2-10-07 w. 310, str. 103, 105
- Redel Eliza, Chyliczki 15, tel. s. 2-10-07 w. 502, str. 173, 184
- Reguła Henryk, W-wa, ul. Karpia 3 m. 9, tel. s. 2-10-07 w. 329, str. 77, 90
- Reipert Zbigniew, W-wa, ul. Dąbrowskiego 71 m. 18, tel. s. 21-59-03, tel. d. 44-34-26, str. 102, 105
- Reluga Jan, W-wa, ul. Nowowiejska 12/18 m. 12, tel. s. 44-40-26 w. 188, str. 189, 195
- Rembelska Wanda, W-wa, ul. Wiktorska 108 m. 75, tel. s. 2-10-07 w. 482, str. 120, 124
- Rembieliński Andrzej, W-wa, ul. Karłowicza 11 m. 5, tel. s. 44-40-26 w. 26, tel. d. 44-61-56, str. 160, 163
- Rewucka Barbara, W-wa, ul. Marszałkowska 55/73 m. 55, tel. s. 2-10-07 w. 401, tel. d. 21-47-33, str. 217, 221
- Rękawek Henryk, W-wa, ul. Koszykowa 51 m. 12, tel. s. 2-10-07 w. 568, tel. d. 21-75-28, str. 170, 181
- Richert Wiktor, W-wa Radość, ul. Orłowskiego 27, tel. s. 2-10-07 w. 544, tel. d. 12-73-87, str. 47, 57
- Robakowski Seweryn, W-wa, ul. Bielańska 5 m. 4, tel. s. 2-10-07 w. 447, str. 173, 179
- Robiasz Robert, W-wa Radość, ul. Ezopa 39, tel. s. 21-47-54 i 2-10-07 w. 481, str. 119, 126
- Rodewald Krystyna, W-wa, ul. Stojeczna 8 m. 72, tel. s. 2-10-07 w. 365, tel. d. 33-30-17, str. 238
- Rodowicz Zofia, W-wa, ul. Lwowska 7 m. 10, tel. s. 2-10-07 w. 309, str. 216, 218
- Rogała Marek, W-wa, ul. Miła 22 m. 2, tel. s. 44-40-26 w. 72, str. 191, 194
- Rogowski Janusz, W-wa, ul. Uniwersytecka 5 p. 131, tel. s. 2-10-07 w. 708, str. 141, 154
- Rogoziński Andrzej, W-wa-Jelonki, Os. Przyjaźń bl. 5 m. 17, tel. s. 2-10-07 w. 741, str. 141, 146
- Roguski Zbigniew, W-wa, ul. Bolecha 60 m. 2, tel. s. 2-10-07 w. 329, str. 77, 90
- Rojek Stanisław, Piaseczno, ul. Sienkiewicza 1, tel. s. 44-40-26 w. 68, str. 189, 196
- Rojkowski Zbigniew, W-wa, ul. Małarska 5 m. 9a, tel. s. 28-63-25, tel. d. 33-08-12, str. 61, 69
- Rokicki Jan, W-wa, ul. Lwowska 7 m. 26, tel. s. 2-10-07 w. 690, tel. d. 29-30-32, str. 92, 98
- Roman Marek, W-wa, Al. Niepodległości 221 m. 7, tel. s. 21-59-95, tel. d. 21-63-32, str. 118, 127
- Romanowska Krystyna, W-wa, ul. Pochyła 5 m. 1, tel. s. 22-48-25 w. 9, str. 240
- Romanowski Stefan, W-wa, ul. Adampolska 6 m. 22, tel. s. 2-10-07 w. 708, str. 142, 154
- Romański Jerzy, Podkowa Leśna, ul. Sosnowa 37, tel. s. 2-10-07 w. 210, tel. d. 58-89-55, str. 47, 51
- Romicki Romuald, Milanówek, ul. Podgórna 12, tel. s. 2-10-07 w. 442, tel. d. 64-39, str. 170, 174
- Romicki Stefan, Milanówek, ul. Podgórna 12, tel. s. 2-10-07 w. 648, tel. d. 58-34-82, str. 141, 147



- Rosa Krystyna, Zielona k. W-wy, ul. Warszawska 6, tel. s. 2-10-07 w. 401, str. 216, 219
- Rosak Tadeusz, W-wa, ul. Fontanny 12 m. 6, tel. s. 44-40-26 w. 51 i 2-10-07 w. 406, tel. d. 34-12-13, str. 76, 86
- Rosiak Urszula, W-wa, ul. Weselna 10 m. 4, tel. s. 2-10-07 w. 294, str. 93, 99
- Rosiak Władysław, W-wa, ul. Nowowiejska 25 m. 2, tel. s. 21-50-21 w. 61, str. 173, 186
- Rosiak Witold, W-wa, ul. Wolńska 53/55, tel. s. 2-10-07 w. 513, str. 172, 176
- Rosiński Jarosław, W-wa, ul. Tyszkiewicza 7/9 m. 22, tel. s. 29-49-91 i 2-10-07 w. 282, tel. d. 32-47-53, str. 77, 85
- Rosłonek Elżbieta, W-wa, ul. Górczewska 94/96 m. 27, tel. s. 2-10-07 w. 662, str. 141, 144
- Rosłoń Irena, W-wa, ul. Słowackiego 15/19 m. 98, tel. s. 21-45-60 i 2-10-07 w. 425, tel. d. 33-37-35, str. 120, 130
- Rostkowski Andrzej, W-wa, ul. Koszykowa 54 m. 6, tel. d. 21-12-14, str. 47, 50
- Rosvall Jadwiga, W-wa, Pl. H. Dąbrowskiego 7 m. 22, tel. s. 28-31-94, 28-75-64 i 2-10-07 w. 428 i 586, str. 33
- Roszak Jerzy, W-wa-Jelonki, Os. Przyjaźń 159, tel. s. 28-63-24 i 2-10-07 w. 570, str. 60, 68
- Roszczyk Jadwiga, W-wa, ul. Górczewska 17a m. 3, tel. s. 2-10-07 w. 343, tel. d. 32-30-19, str. 78, 81
- Rotkiewicz Wilhelm, W-wa, ul. Wiejska 20 m. 55, tel. s. 2-10-07 w. 742, tel. d. 21-81-55, str. 139, 154
- Rowińska Janina, W-wa, ul. Chocimska 35 m. 4, tel. s. 2-10-07 w. 352, tel. d. 45-44-64, str. 213
- Rozbicki Henryk, W-wa, ul. Madalińskiego 106 m. 9, tel. s. 2-10-07 w. 574, str. 104, 111
- Rozińska Wanda, W-wa, ul. Świerczewskiego 83/89 m. 39, tel. s. 2-10-07 w. 682, str. 120, 125
- Rozumska Bożena, W-wa, ul. Puławska 154 m. 9, tel. s. 21-68-01 i 2-10-07 w. 396, str. 142, 151
- Rozwadowski Andrzej, W-wa, ul. Uniwersytecka 5 m. 112, tel. s. 2-10-07 w. 740, tel. d. 22-25-21, str. 142, 146
- Różek Maria, W-wa-Jelonki, Os. Przyjaźń bl. 5 m. 6, tel. s. 2-10-07 w. 487, str. 212
- Różańska Zofia, W-wa, Al. Niepodległości 159 m. 6, tel. s. 21-56-87 i 2-10-07 w. 438, str. 104, 114
- Różański Marek, W-wa, ul. Rzymowskiego 47 m. 27, tel. s. 2-10-07 w. 203, str. 48, 52
- Różycka Czesława, W-wa, ul. Madalińskiego 106 m. 14, tel. s. 44-40-26 w. 63, str. 190, 193
- Różycki Cezary, W-wa, ul. Nowogrodzka 8 m. 23, tel. s. 28-33-39 i 2-10-07 w. 573, tel. d. 21-72-57, str. 61, 66
- Różycki Jan, W-wa, ul. Nowolipki 15 m. 44, tel. s. 2-10-07 w. 440, tel. d. 31-01-61, str. 19, 33, 92, 98
- Różycki Sławomir, W-wa, ul. Radna 2/4 m. 20, tel. s. 2-10-07 w. 436, tel. d. 26-56-81, str. 78, 83
- Rubik Marian, W-wa, ul. Siewierska 16a m. 20, tel. s. 21-36-09 i 2-10-07 w. 688, str. 118, 126
- Ruder Zuzanna, W-wa, ul. Madalińskiego 49 m. 14, tel. s. 28-28-87 i 2-10-07 w. 224, str. 49, 58
- Rudnicki Jerzy, Komorów, ul. Zaczyszna 12, tel. s. 44-40-26 w. 26, str. 159, 163
- Rudnicki Remigiusz, W-wa Anin, ul. Kajki 23, tel. s. 28-15-32 i 2-10-07 w. 572, tel. d. 12-11-34, str. 60, 64
- Rudnik Irena, Klębów, Os. Ostrówek, tel. s. 2-10-07 w. 211, str. 235
- Rudolf Bogusław, W-wa, ul. Waryńskiego 6 m. 24, tel. s. 44-40-26 w. 52, str. 200, 208

- Rudolf Zygmunt, W-wa, ul. Opoczyńska 10 m. 7, tel. s. 21-36-56 i 2-10-07 w. 483, tel. d. 44-19-20, str. 23, 24, 26, 27, 117, 123
- Rudowski Grzegorz, W-wa Falenica, ul. Kosodrzewiny 24/26 m. 17, tel. s. 2-10-07 w. 534, str. 141, 153
- Rudzińska Zofia, W-wa, ul. Dickensa 20 m. 15, tel. s. 2-10-07 w. 401, str. 217, 219
- Rudzka Ina, W-wa, ul. Langiewicza 26, tel. s. 2-10-07 w. 352, tel. d. 21-60-94, str. 213
- Rudzki Andrzej, W-wa, ul. Radna 1/7 m. 15, tel. s. 2-10-07 w. 739, str. 142, 155
- Rusek Andrzej, W-wa, ul. Magistracka 27 m. 90, tel. s. 2-10-07 w. 657, str. 141, 152
- Rusiecka Danuta, W-wa, ul. Polna 50 m. 63, tel. s. 28-29-72 i 2-10-07 w. 588, str. 93, 96
- Russ Jerzy, W-wa, ul. Madalińskiego 100, m. 19, tel. s. 2-10-07 w. 447, str. 173, 179
- Russ Jerzy, W-wa, ul. Włókiennicza 17 m. 5, tel. s. 2-10-07 w. 450, str. 78, 90
- Ruszkiewicz Jerzy, W-wa, ul. Chełmska 10 m. 48, tel. s. 21-36-92 i 2-10-07 w. 417, str. 172, 185
- Rutkowski Jerzy, W-wa, ul. Miączyńska 36, tel. s. 44-25-99 i 44-41-19, tel. d. 44-85-03, str. 158, 163
- Rutkowski Jerzy Witold, W-wa, ul. Jarocińska 21 m. 6, tel. s. 44-25-99, str. 159, 164
- Rutkowski Seweryn, W-wa, ul. Chełmska 10 m. 47, tel. s. 44-40-26 w. 164, str. 201, 207
- Rybakiewicz Elwira, W-wa, ul. Waryńskiego 8 m. 56, tel. s. 28-08-74, str. 48, 55
- Rybakiewicz Waldemar, W-wa, ul. Waryńskiego 8 m. 56, tel. s. 44-40-26 w. 25 i 76, str. 159, 162
- Rybarczyk Waław, W-wa, ul. J. Olbrachta 15 m. 14, tel. s. 2-10-07 w. 458, str. 104, 114
- Rybicki Zygmunt, W-wa, ul. Rutkowskiego 1/3 m. 40, tel. s. 44-32-31 w. 40, str. 24, 158, 163
- Rybka Wiesław, W-wa, ul. Marszałkowska 1 m. 62, tel. s. 21-50-21 w. 64, str. 172, 178
- Rychlewska Tatiana, W-wa, ul. Senatorska 40 m. 51, tel. s. 44-40-26 w. 169, str. 200, 207
- Rychlicki Rajmund, W-wa, ul. Lisowska 29 m. 5, tel. s. 28-63-24 i 2-10-07 w. 570, str. 61, 68
- Rychter Hanna Ewa, W-wa, ul. Hoża 5/7 m. 51, tel. s. 2-10-07 w. 734, tel. d. 21-72-03, str. 141, 146
- Rychter Stefan, W-wa, ul. Polna 50 m. 69, tel. s. 2-10-07 w. 484, str. 118, 122
- Rydel Mieczysław, W-wa, ul. Leszczyńska 10 m. 66, tel. s. 28-09-22 i 2-10-07 w. 232, tel. d. 26-77-44, str. 142, 150
- Rydel Stefan, W-wa, ul. Miodowa 23 m. 33, tel. s. 2-10-07 w. 273, str. 60, 64
- Rydzewska Jadwiga, W-wa, ul. Zawiszy 28, tel. s. 2-10-07 w. 541, tel. d. 32-43-97, str. 48, 54
- Rymsza Bogdan, W-wa, ul. Uniwersytecka 5, tel. s. 21-56-36, str. 103, 108
- Rysak Jan, W-wa, ul. Bema 76 m. 2, tel. s. 21-47-57 i 2-10-07 w. 492 i 702, tel. d. 32-61-44, str. 133, 134
- Rysińska Wiesława, W-wa, ul. Zwycięzców 3/5 m. 9, tel. s. 2-10-07 w. 796, tel. d. 10-85-18, str. 48, 50
- Ryś Helena, W-wa, ul. Wiktorska 108 m. 40, tel. s. 2-10-07 w. 333, str. 229
- Rytel Zdzisław, W-wa, ul. Odyńca 49 m. 1, tel. s. 21-50-21 w. 83, tel. d. 44-01-88, str. 169, 181
- Ryziński Edward, W-wa, Al. Wyzwolenia 7 m. 219, tel. s. 28-01-69, str. 61, 72
- Ryżko Stanisław, W-wa, ul. Lwowska 7 m. 11, tel. s. 2-10-07 w. 233, tel. d. 28-40-67, str. 25, 139, 154

- Rzechowski Władysław, W-wa, ul. Dzielna 9a, tel. s. 28-06-87 i 28-41-62, tel. d. 31-75-44, str. 47, 54
- Rzeszot Jan, W-wa, ul. Białobrzęska 29 m. 40, tel. s. 2-10-07 w. 763, str. 173, 177
- Rzeszut Halina, W-wa, ul. Białobrzęska 17 m. 34, tel. s. 2-10-07 w. 300, tel. d. 22-36-69, str. 216, 218
- Rzewuski Jerzy, W-wa Anin, ul. Marysińska 24 m. 2, tel. s. 2-10-07 w. 352, tel. d. 12-08-03, str. 214
- Rzewuski Michał, W-wa, ul. Madalińskiego 96 m. 2, tel. s. 2-10-07 w. 691, str. 141, 152
- Rzeźniak Zbigniew, W-wa, ul. Nowolipki 29a m. 97, tel. s. 21-47-57 i 2-10-07 w. 492 i 702, tel. d. 31-43-81, str. 132, 134
- Rzęcki Andrzej, W-wa, ul. Partyzantów 7 m. 18, tel. s. 2-10-07 w. 721, tel. d. 21-67-40, str. 141, 155
- Rżysko Jerzy, W-wa, Pl. Dąbrowskiego 4 m. 42, tel. s. 44-91-94 i 44-40-26 w. 82, tel. d. 27-45-53, str. 24, 30, 198, 202, 211, 225
- S**
- Sadkowska Irena, W-wa, ul. Starościńska 4/6 m. 16, tel. s. 2-10-07 w. 447, str. 173, 179
- Sadowska Danuta, W-wa, ul. Nowogrodzka 56 m. 17, tel. s. 2-10-07 w. 445, tel. d. 21-89-46, str. 173, 183
- Sadowska Iwona, W-wa, ul. Reja 3/5 m. 5, tel. s. 2-10-07 w. 797, tel. d. 21-11-84, str. 48, 52
- Sadowska Władysława, W-wa, ul. Nowogrodzka 75, tel. s. 2-10-07 w. 455, str. 239
- Sadowski Andrzej, W-wa, ul. Madalińskiego 100 m. 10, tel. s. 21-51-64, str. 103, 109
- Sadowski Kazimierz, W-wa, ul. Henrykowska 1 m. 4, tel. s. 2-10-07 w. 773, str. 143, 154
- Saks Zofia, W-wa, ul. Suzina 3, tel. s. 2-10-07 w. 376, tel. d. 33-06-03, str. 76, 80
- Salmońska Eliza, W-wa, ul. Polna 50 m. 29, tel. s. 2-10-07 w. 352, tel. d. 28-85-81, str. 214
- Sałajczyk Wojciech, W-wa Włochy, ul. Szczęsna 8 m. 13, tel. s. 21-50-21 w. 74, str. 171, 178
- Salbut Jadwiga, W-wa, ul. Tamka 33a m. 7, tel. s. 2-10-07 w. 682, str. 118, 125
- Samplawska Janina, W-wa, ul. Grójecka 106 m. 19, tel. s. 29-49-91, 2-10-07 w. 282, 362, tel. d. 22-57-22, str. 78, 85
- Sandowicz Michał, W-wa, ul. Dąbrowiecka 12 m. 1, tel. s. 2-10-07 w. 556, tel. d. 10-61-73, str. 103, 106
- Sasik Ryszard, W-wa, ul. Mątwicka 8 m. 14, tel. s. 44-75-53, 44-40-26 w. 85, str. 160, 166
- Sawaszyński Jerzy, W-wa, ul. Mickiewicza 36 m. 49, tel. s. 21-59-95, tel. d. 33-38-49, str. 118, 127
- Sawicki Andrzej, Józefów k. Otwocka, ul. Spacerowa 17, tel. s. 44-40-26 w. 139, str. 190, 192
- Sawicki Kazimierz, W-wa, ul. Madalińskiego 106 m. 19, tel. s. 2-10-07 w. 286, 292, str. 93, 95
- Sawicki Tadeusz, W-wa, ul. Filarcka 3, tel. s. 44-73-45, 44-40-26 w. 81, tel. d. 33-04-24, str. 189, 193
- Schabowski Wiktor, W-wa, ul. Uniwersytecka 5 m. 232, tel. s. 44-40-26 w. 56, str. 200, 202
- Schmidt-Szałowski Krzysztof, W-wa, ul. Chełmska 46 m. 23, tel. s. 28-78-56, 2-10-07 w. 558, str. 61, 70
- Schwartz Tadeusz, W-wa, ul. Lwowska 12 m. 2, tel. s. 2-10-07 w. 566, str. 75, 82
- Selecki Anatol, W-wa, ul. Narbutta 52, tel. s. 29-27-76, 2-10-07 w. 677, tel. d. 45-14-62, str. 59, 73
- Semeniuk Zygmunt, Michalin k. W-wy, ul. Świerczewskiego 24 m. 2, tel. s. 2-10-07 w. 599, str. 232

- Senatorska Teresa, W-wa, ul. J. Bruna 12 m. 25, tel. s. 2-10-07 w. 660, str. 141, 145
- Senatorski Andrzej, W-wa, ul. J. Bruna 12 m. 25, tel. s. 2-10-07 w. 667, str. 142, 145
- Sepczyński Edward, W-wa, ul. Kaliska 17 m. 32, tel. s. 21-59-93, 2-10-07 w. 504, tel. d. 22-33-87, str. 118, 129
- Serafin Andrzej, Ursus, ul. 1 Maja 7 m. 13, tel. s. 44-75-53, 44-40-26 w. 85, str. 159, 166
- Serafin Stanisław, W-wa, ul. Mi-syjna 8, tel. s. 2-10-07 w. 791, tel. d. 44-47-49, str. 46, 53, 57
- Serafinowa Barbara, W-wa, ul. Chodkiewicza 6 m. 10, tel. s. 28-31-97, 2-10-07 w. 227, 470, tel. d. 44-26-85, str. 26, 59, 71
- Serega Edward, Grodzisk Maz., ul. Cicha 25/35, tel. s. 2-10-07 w. 513, str. 173, 176
- Serkowski Bogdan, W-wa, ul. Dzien-nikarska 10a m. 1, tel. s. 2-10-07 w. 581, tel. d. 33-07-33, str. 132, 137
- Serocki Romuald, W-wa, ul. Asfal-towa 7 m. 11, tel. s. 2-10-07 w. 561, str. 93, 96
- Seroczyńska-Wojas Bożena, W-wa, ul. Waryńskiego 8 m. 31, tel. s. 2-10-07 w. 667, str. 141, 145
- Sępoliński Jerzy, W-wa, ul. Biało-stocka 20 m. 1, tel. s. 2-10-07 w. 596, str. 215
- Siarkiewicz Krystyna, W-wa, ul. Leszno 32 m. 52, tel. s. 21-29-79, tel. d. 32-43-41, str. 118, 123
- Sibilski Julian, W-wa, ul. Puław-ska 134 m. 29, tel. s. 29-29-76, 2-10-07 w. 337, str. 132, 135
- Siciński Maciej, W-wa, ul. Rydla 57, tel. d. 34-08-20, str. 77, 84
- Sidorowicz Antoni, W-wa, ul. Gro-chowska 331 m. 27, tel. s. 44-86-55, 44-40-26 w. 189, tel. d. 10-00-76, str. 189, 195, 197
- Sidorowicz Jerzy, W-wa, ul. Chod-kiewicza 4 m. 4, tel. s. 2-10-07 w. 462, str. 77, 85
- Siedlecka Zofia, W-wa, ul. Noakow-skiego 10 m. 61, tel. s. 2-10-07 w. 475, str. 60, 66
- Siedlecki Andrzej, W-wa, ul. Pod-skarbińska 7 m. 41, tel. s. 2-10-07 w. 427, str. 77, 85
- Siedlecki Henryk, W-wa, ul. Sto-leczna 11a, tel. s. 28-69-22, 2-10-07 w. 255, str. 234
- Siedow Leonid, ZSRR, str. 250
- Sieluś Władysława, W-wa, ul. Wa-welska 1/7, tel. s. 21-64-59, str. 120, 128
- Siemaszko Henryk, W-wa, ul. Kar-łowicza 11B, tel. s. 2-10-07 w. 611, tel. d. 44-75-95, str. 76, 87
- Siemianowski Janusz, W-wa-Jelon-ki, Os. Przyjaźń bl. 53, p. 11, tel. s. 44-40-26 w. 50, 51, 2-10-07 w. 406, str. 77, 86
- Siemińczuk Mikołaj, W-wa, ul. Uniwersytecka 5 pok. 3a, tel. s. 2-10-07 w. 375, 376, str. 77, 80
- Siemińska Joanna, W-wa Miedze-szyn, ul. Szafirowa 2, tel. s. 2-10-07 w. 689, str. 120, 130
- Siemiński Janusz, W-wa, ul. Pięk-na 62/64 m. 76, tel. s. 2-10-07 w. 544, tel. d. 28-50-12, str. 47, 57
- Sienicki Stefan, W-wa, ul. Walecz-nych 3 m. 7, tel. s. 2-10-07 w. 316, tel. d. 9-05-70, str. 27, 101, 113, 115
- Sieniutycz Stanisław, W-wa, ul. Uniwersytecka 5 m. 113, tel. s. 28-63-24, 2-10-07 w. 570, str. 61, 68
- Sienkan Maria, W-wa, ul. Zwycięz-ców 33, tel. s. 2-10-07 w. 303, 305, str. 229
- Sienkiewicz Witold, W-wa, ul. Ma-dalińskiego 106 m. 16, tel. s. 44-40-26 w. 42, str. 200, 208
- Sierakowska Anna, W-wa, ul. Kra-ski 51a, tel. s. 2-10-07 w. 277, str. 78, 81
- Siewierska Stefania, W-wa, ul. Fil-trowa 61 m. 24, tel. s. 2-10-07 w. 400, str. 216, 218

- Sikorski Andrzej, W-wa, ul. Sęko-  
cińska 7 m. 6, tel. s. 2-10-07 w.  
796, tel. d. 22-52-84, str. 48, 50
- Sikorski Stefan, W-wa, ul. Zacisz-  
na 14, tel. s. 44-40-26 w. 47, str.  
160, 167
- Simbierowicz Piotr, W-wa, ul. Ogro-  
dowa 5 m. 5, tel. s. 44-75-53,  
44-40-26 w. 85, str. 159, 166
- Sitarek Tadeusz, W-wa, ul. Koło-  
myjska 3 m. 4, tel. s. 44-40-26 w.  
80, str. 191, 196
- Sitarz Czesław, W-wa, ul. Grochow-  
ska 293 m. 11, tel. s. 44-40-26 w.  
80, tel. d. 10-56-85, str. 191, 196
- Sitkowski Mieczysław, W-wa, ul.  
Radna 2/4 m. 7, tel. s. 2-10-07 w.  
275, str. 63, 69
- Siudowska Janina, W-wa, ul. Biało-  
brzeska 17 m. 48, tel. s. 2-10-07  
w. 501, str. 228
- Siwek Zofia, W-wa, ul. St. Augu-  
sta 18 m. 19, tel. s. 2-10-07 w. 659  
str. 222
- Siwińska-Woyde Anna, W-wa, ul.  
Saska 109, tel. s. 21-50-21 w. 18,  
tel. d. 9-53-09, str. 172, 182
- Siwiński Michał, W-wa, ul. Sas-  
ka 109, m. 3, tel. s. 44-75-53,  
44-40-26 w. 85, str. 159, 166
- Skalmierski Włodzimierz, W-wa, ul.  
Wrocławska 6 m. 5, tel. s. 44-40-26  
w. 164, str. 201, 207
- Skalmowska Maria, W-wa Falenica,  
ul. Strzeleńska 37, tel. s. 21-36-56,  
2-10-07 w. 483, tel. d. 12-93-62,  
str. 119, 124
- Skalmowski Krzysztof, W-wa Fale-  
nica, ul. Strzeleńska 37, tel. s.  
21-36-56, 2-10-07 w. 483, tel. d.  
12-93-62, str. 118, 123
- Skalmowski Włodzimierz, W-wa, ul.  
Nowowiejska 22 m. 33, tel. s.  
21-23-96, 2-10-07 w. 574, tel. d.  
2-10-07 w. 269, str. 101, 110
- Skalski Czesław, W-wa, ul. Wery  
Kostrzewy 4 m. 38, tel. s. 28-59-16,  
str. 62, 72
- Skarbiński Michał, W-wa, ul. Odyń-  
ca 67 m. 20, tel. s. 44-73-93,  
44-40-26 w. 162, tel. d. 44-38-40,  
str. 27, 198, 206
- Skarżyński Ryszard, W-wa, ul.  
Orla 6 m. 20a, tel. s. 2-10-07 w.  
469, 703, tel. d. 20-45-56, str. 132,  
133
- Skawiński Stanisław, W-wa, ul.  
Lwowska 7 m. 15, str. 31
- Skibińska Cecylia, W-wa, ul. Mi-  
ła 13 m. 14, tel. s. 2-10-07 w. 406,  
tel. d. 31-14-91, str. 78, 87
- Skłodowska - Weigt Bronisława,  
W-wa, ul. Nowotki 13, m. 31, tel. s.  
2-10-07 w. 474, tel. d. 31-44-84,  
str. 102, 111
- Skłodowski Piotr, W-wa-Jelonki, Os.  
Przyjaźń bl. 50 m. 15/16, tel. s.  
28-29-72, 2-10-07 w. 558, str. 93, 96
- Skorupska Janina, W-wa, ul. No-  
wowiejska 12/18 m. 21, tel. s.  
22-48-25 w. 3, str. 239
- Skorupski Wiesław, W-wa, ul. Sta-  
lingradzka 16, tel. s. 21-36-56,  
2-10-07 w. 483, str. 119, 124
- Skowrońska Halina, W-wa, ul. No-  
wogrodzka 18A m. 17, tel. s.  
21-36-39, str. 225
- Skórczyński Aleksander, W-wa, ul.  
Szanajcy 20 m. 75, tel. s. 2-10-07  
w. 293, tel. d. 9-53-18, str. 93, 96
- Skórko Lucjan, W-wa, ul. Puław-  
ska 41 m. 10, tel. s. 28-04-20,  
2-10-07 w. 592, tel. d. 45-34-03, str.  
227
- Skrzecz Lech, W-wa, ul. Waryńskie-  
go 8 m. 37, tel. s. 28-69-22, 2-10-07  
w. 251, tel. d. 45-29-23, str. 234
- Skrzecz Zofia, W-wa, ul. Waryń-  
skiego 8 m. 37, tel. s. 2-10-07 w.  
305, tel. d. 45-29-23, str. 230
- Skrzyński Teodor, W-wa, ul. Ba-  
łuckiego 31 m. 5, str. 233
- Skubis Irmiona, W-wa, ul. Łużycka 2  
m. 32, tel. s. 2-10-07 w. 411, str.  
143, 157
- Skułska Elżbieta, W-wa, ul. Wą-  
chocka 6 m. 1, tel. s. 2-10-07 w.  
376, tel. d. 10-61-22, str. 77, 80

- Skulski Lech, W-wa, ul. Wąchoc-  
ka 6 m. 1, tel. s. 28-01-69, tel. d.  
10-61-22, str. 60, 72
- Skwierczyński Mieczysław, W-wa,  
ul. Rejtana 4, tel. s. 44-25-99,  
tel. d. 45-05-49, str. 159, 164
- Sławińska Alicja, W-wa-Jelonki, Os.  
Przyjaźń bl. 5 m. 2, tel. s. 22-30-11  
w. 12, str. 216, 220
- Sławiński Romuald, W-wa-Jelonki,  
Os. Przyjaźń bl. 5 m. 1, tel. s.  
44-40-26, w. 173, str. 200, 208
- Sławiński Stanisław, W-wa, ul. Roz-  
łucka 10 m. 26, tel. s. 2-10-07 w.  
434, tel. d. 10-06-27, str. 19, 27, 28,  
139, 155
- Słomczyńska Anna, W-wa, ul. No-  
wotki 20a m. 45b, tel. s. 21-50-21  
w. 54, str. 227
- Słowański Lech, W-wa, ul. Górska 7  
m. 49, tel. s. 2-10-07 w. 355, tel. d.  
41-04-24, str. 102, 105
- Słowikowska Irena, W-wa, ul. Pol-  
na 50, tel. s. 28-63-59, 2-10-07 w.  
271, str. 60, 73
- Słowkowski Andrzej, W-wa, ul.  
Polna 50, tel. s. 2-10-07 w. 727,  
str. 142, 155
- Słupeczański Ludomir, W-wa, Al.  
Niepodległości 118 m. 71, tel. s.  
2-10-07 w. 542, tel. d. 45-11-16,  
str. 47, 55
- Słysz Roman, W-wa, ul. Akademic-  
ka 5 m. 754, tel. s. 44-40-26 w. 89,  
str. 160, 161
- Smereczyński Ryszard, W-wa-Jelon-  
ki, Os. Przyjaźń bl. 139, tel. s.  
44-32-31 w. 30, tel. d. 32-36-93,  
str. 159, 165
- Smętkowski Henryk, W-wa Rem-  
bertów, ul. Konwarska, tel. s.  
2-10-07 w. 477, str. 143, 149
- Smolarczyk Lech, W-wa, ul. Kle-  
czewska 49 m. 3, tel. s. 2-10-07 w.  
355, tel. d. 34-02-63, str. 103, 106
- Smoleński Dionizy, W-wa, ul. Wa-  
ryńskiego 9 m. 33, tel. s. 21-50-21  
w. 47, tel. d. 21-90-51, str. 169, 182
- Smolikowska - Małachowska Anna,  
W-wa, ul. Czerniakowska 95/97  
m. 32, tel. s. 2-10-07 w. 210, str. 48,  
51
- Smolińska Barbara, W-wa, ul. Skar-  
żyńska 10 m. 17, tel. s. 2-10-07 w.  
578, tel. d. 22-91-67, str. 141, 145
- Smolińska Jadwiga, W-wa, ul. Ko-  
szykowa 75, m. 43, tel. s. 21-33-60,  
2-10-07 w. 393, str. 238
- Smoliński Adam, W-wa, ul. Pol-  
na 54 m. 48, tel. s. 2-10-07 w. 234,  
tel. d. 28-80-85, str. 139, 151
- Smoliński Władysław, W-wa, ul.  
Koszykowa 75, tel. s. 2-10-07 w.  
608, str. 236
- Smólska Janina, W-wa, ul. Nowo-  
wiejska 22 m. 25, tel. s. 2-10-07  
w. 352, tel. d. 21-32-39, str. 24, 214
- Smólski Zbigniew, W-wa, ul. Nowo-  
wiejska 22 m. 25, tel. s. 2-10-07 w.  
511, tel. d. 21-32-39, str. 170, 183
- Sobaszek Andrzej, W-wa, ul. Magie-  
ra 9 m. 17, tel. s. 2-10-07 w. 576,  
tel. d. 34-60-67, str. 141, 148
- Sobczak Nikodem, W-wa, ul. Do-  
bra 22/24, tel. s. 28-33-39, 2-10-07  
w. 573, tel. d. 26-36-59, str. 61, 66
- Sobczyk Ignacy, Milanówek, ul.  
Graniczna 23, tel. s. 44-27-92, str.  
104, 109
- Sobczyk Jerzy, W-wa, ul. Woło-  
ska 88 m. 7, tel. s. 44-40-26 w. 51,  
2-10-07 w. 406, tel. d. 44-96-68,  
str. 77, 86
- Sobczyk Stanisław, W-wa Włochy,  
ul. Przednia 12 m. 5, tel. s. 2-10-07  
w. 525, tel. d. 23-71-49, str. 78, 84
- Sobczykiewicz Wojciech, W-wa Ra-  
dość, ul. Planetowa 33, tel. s.  
44-75-53, 44-40-26 w. 85, str. 160,  
166
- Sobczyńska Ewa, Michalin, ul. Tea-  
tralna 66, tel. s. 2-10-07 w. 569,  
str. 233
- Sobiepanek Eugeniusz, W-wa, ul.  
Waryńskiego 8 m. 87, tel. s.  
44-40-26 w. 164, str. 201, 207

- Sobiepanek Tadeusz, W-wa, ul. Marszałkowska 85, tel. s. 44-40-26 w. 125, tel. d. 21-29-29, str. 199, 207
- Sobieraj Janina, W-wa, ul. Wronia 82 m. 35, str. 245
- Sobieraj Zofia, W-wa, ul. Elekto-ralna 2 m. 17, tel. s. 44-36-58, 44-40-26 w. 49, str. 191, 192
- Sobiesiak Roman, W-wa-Jelonki, Os. Przyjaźń bl. 34 m. 91, tel. s. 2-10-07 w. 580, str. 104, 112
- Sobieszkański Jarosław, W-wa, ul. Pochyła 12 m. 3, tel. s. 2-10-07 w. 448, tel. d. 33-17-59, str. 170, 175
- Sobocińska Joanna, Mińsk Mazo-wiecki, ul. Polowa 10, tel. s. 32-31-70, 2-10-07 w. 459, 557, tel. d. 948, str. 103, 113
- Sobociński Ryszard, W-wa, ul. Rad-na 2/4, tel. s. 44-25-99, 44-30-29, tel. d. 26-74-02, str. 159, 163
- Sobolewska Leokadia, W-wa, ul. Karolkowa 53, m. 10, tel. s. 2-10-07 w. 335, str. 76, 83
- Sobolewska Maria, W-wa, ul. Ra-domska 22 m. 1, tel. s. 2-10-07 w. 569, str. 233
- Sobolewski Hipolit, Józefów k. Otwocka, ul. 15 Sierpnia 33, tel. s. 2-10-07 w. 560, tel. d. 12-90-31 w. 219, str. 131, 138
- Sobolewski Jerzy, Milanówek, ul. Krakowska 6 m. 3, tel. s. 2-10-07 w. 585, str. 132, 138
- Sobolewski Karol, W-wa, ul. Ra-domska 22 m. 1, tel. s. 2-10-07 w. 252, str. 233
- Socha Janusz, W-wa, ul. Waryńskie-go 8 m. 2, tel. s. 2-10-07 w. 451, str. 78, 89
- Sochoń Borys, W-wa, ul. Woło-ska 88 m. 7, tel. s. 44-40-26 w. 51, 2-10-07 w. 406, tel. d. 44-96-76, str. 77, 86
- Sokołowska Aleksandra, W-wa, ul. Skarżyńskiego 10 m. 17, tel. s. 2-10-07 w. 559, tel. d. 22-91-67, str. 200, 203
- Sokołowska Alina, W-wa, ul. Woło-ska 88 m. 72, tel. s. 44-36-58, 44-40-26 w. 49, tel. d. 44-77-66, str. 190, 192
- Sokołowska Krystyna, W-wa, ul. Krasieńskiego 29 m. 30, tel. s. 2-10-07 w. 789, tel. d. 33-83-94, str. 142, 156
- Sokołowski Jan, W-wa Włochy, ul. Pianistów 4, tel. s. 2-10-07 w. 638, str. 143, 148
- Sokołowski Jerzy, W-wa, ul. Uni-wersytecka 5, tel. s. 2-10-07 w. 582, str. 132, 137
- Sokołowski Mieczysław, W-wa, ul. Skarżyńskiego 10 m. 17, tel. s. 2-10-07 w. 559, tel. d. 22-91-67, str. 200, 203
- Solnica Witold, W-wa, ul. Waryń-skiego 8 m. 36, tel. s. 2-10-07 w. 735, str. 142, 146
- Solski Paweł, W-wa, ul. Nowowiej-ska 5 m. 66, tel. s. 44-42-93, tel. d. 21-23-17, str. 158, 164
- Sołtysik Henryk, W-wa, ul. Szwedz-ka 39 m. 54, tel. s. 2-10-07 w. 740, tel. d. 9-50-49, str. 142, 146
- Sondij Franciszek, W-wa, ul. Ciesz-kowskiego 2 m. 18, tel. s. 2-10-07 w. 566, str. 24, 75, 82
- Sosnowska Anna, W-wa, ul. Wol-ska 113 m. 4, tel. s. 2-10-07 w. 736, tel. d. 32-15-60, str. 141, 146
- Sosnowska Maria, W-wa, ul. Pol-na 40 m. 28, tel. s. 2-10-07 w. 429, tel. d. 21-10-94, str. 29, 225
- Sosnowski Janusz, W-wa, ul. Fran-ciszkańska 12 m. 15, str. 143, 155
- Sosnowski Stanisław, W-wa, ul. Chodkiewicza 4 m. 19, tel. s. 21-59-95, str. 119, 127
- Sowa Ryszard, W-wa, ul. Waryń-skiego 6 m. 35, tel. s. 28-18-40, str. 191, 192
- Spirydowicz Olgierd, W-wa, ul. Wa-szyngtona 132a m. 8, tel. s. 2-10-07 w. 352, tel. d. 10-03-69, str. 213
- Szrednicka Stanisława, W-wa, ul. Lwowska 7 m. 24, tel. s. 2-10-07 w. 381, tel. d. 21-93-69, str. 238

- Szrednicki Witold, W-wa, ul. Lwowska 7 m. 24, tel. s. 2-10-07 w. 237, tel. d. 21-93-69, str. 94, 95
- Szrednicki Zygmunt, W-wa, Al. Niepodległości 222 m. 11, tel. s. 2-10-07 w. 767, str. 173, 177
- Stachurski Wiesław, W-wa, ul. Wiejska 9 m. 109, tel. s. 21-51-64, tel. d. 29-10-63, str. 102, 108
- Stahl Jerzy, W-wa, ul. Żytnia 70 m. 47, tel. s. 2-10-07 w. 407, tel. d. 32-76-04, str. 172, 180
- Stamatello - Górská Magdalena, W-wa, ul. Maklakiewicza 6 m. 6, tel. s. 2-10-07 w. 574, str. 102, 111
- Stamatello Henryk, W-wa, ul. Mariensztadt 16 m. 5, tel. s. 21-59-95, tel. d. 26-03-31, str. 29, 117, 127
- Stanicka Zofia, W-wa, ul. Górskiego 1 m. 40, tel. s. 2-10-07 w. 662, str. 142, 144
- Staniszewska Daniela, W-wa, ul. Siewierska 17 m. 16, tel. s. 32-66-73, str. 244
- Staniszewski Albert, W-wa, ul. Marszałkowska 85 m. 117, tel. s. 44-40-26 w. 32, tel. d. 28-28-93, str. 214
- Staniszewski Andrzej, W-wa, ul. Wiejska 9 m. 74, tel. s. 2-10-07 w. 366, tel. d. 21-72-95, str. 76, 82
- Staniszewski Bogumił, W-wa, ul. Gałczyńskiego 3 m. 2, tel. s. 21-50-21 w. 36, 2-10-07 w. 247, tel. d. 26-41-46, str. 170, 177, 186, 187
- Stankiewicz Włodzimierz, W-wa, ul. Nowogrodzka 38 m. 7, tel. s. 2-10-07 w. 488, tel. d. 28-26-41, str. 117, 120
- Stankis Anna, W-wa, ul. Opaczewska 21 m. 5, tel. s. 2-10-07 w. 322, tel. d. 22-31-51, str. 230
- Stańczak Bogusław, W-wa, ul. Przasnyska 10 m. 34, tel. s. 2-10-07 w. 450, str. 77, 90
- Stańczak Hanna, Ząbki, ul. Bema 24, tel. s. 2-10-07 w. 447, str. 173, 179
- Stańczyk Andrzej, W-wa, ul. Żurawia 26 m. 6, tel. s. 28-27-93, 2-10-07 w. 315, tel. d. 21-83-78, str. 103, 110
- Stańczyk Zbigniew, W-wa, ul. Leszczyńska 10 m. 53, tel. s. 2-10-07 w. 392, tel. d. 26-56-55, str. 93, 95
- Starczewski Jerzy Andrzej, W-wa, ul. Słowackiego 32/36 m. 26, tel. s. 2-10-07 w. 312, str. 103, 107
- Starowiecki Kazimierz, W-wa, ul. Madalińskiego 21 m. 38, tel. s. 2-10-07 w. 571, tel. d. 25-26-31, str. 61, 71
- Stasiak Andrzej, W-wa, ul. Schregera 75/79 m. 35, tel. s. 21-53-40, tel. d. 34-26-58, str. 47, 56
- Staszkiwicz Witold, W-wa, ul. A. Warskiego 2 m. 6, tel. s. 21-53-10, 2-10-07 w. 354, tel. d. 44-65-22, str. 173, 188
- Statkiewicz Jerzy, W-wa, ul. Balonowa 8, tel. s. 2-10-07 w. 386, tel. d. 33-15-87, str. 140, 149, 157
- Statkiewicz Jerzy, W-wa, ul. Balonowa 8, tel. s. 44-40-26 w. 194, tel. d. 33-15-87, str. 191, 193
- Statkiewicz Sławomir, W-wa, ul. Hoża 37 m. 31, tel. s. 21-47-57, 2-10-07 w. 492, 702, str. 132, 134
- Stefanowicz Anna, W-wa, ul. Kraśńskiego 18 m. 49, tel. s. 2-10-07 w. 445, 511 i 516, str. 190, 196
- Stefanowski Bohdan, W-wa, ul. Nowowiejska 22 m. 36, tel. d. 28-97-97, str. 31, 250
- Stefańczyk Zygmunt, W-wa, ul. Lindleya 14a m. 21, tel. s. 21-59-95, tel. d. 28-76-96, str. 118, 127
- Stefański Edward, W-wa, ul. Bogumiła Zuga 3, tel. s. 21-33-60, 2-10-07 w. 393, tel. d. 34-15-25, str. 238
- Stefko Andrzej, W-wa, ul. Świerczewskiego 95 m. 12, tel. s. 2-10-07 w. 520, tel. d. 20-23-52, str. 171, 179
- Stelmaszewska Zofia, W-wa, ul. J. Dąbrowskiego 92/100 m. 50, tel. s. 2-10-07 w. 381, str. 239



- Stępień Bolesław, W-wa, ul. Skrajna 25 m. 2, str. 173, 184
- Stępień Grzegorz, W-wa, ul. Słowackiego 27/33 m. 120, tel. s. 2-10-07 w. 631, tel. d. 33-08-37, str. 190, 197
- Stępiński Brunon, W-wa, ul. Puławska 105 m. 9, tel. s. 44-40-26, w. 76, tel. d. 44-42-73, str. 160, 162
- StępniaK Kazimierz, W-wa, ul. Świerczewskiego 95/99 m. 66, tel. s. 21-50-21 w. 62, str. 173, 186
- Stępniewski Tadeusz, W-wa, ul. Nowolipki 2a m. 2, tel. s. 2-10-07 w. 316, str. 103, 113
- Stępniewski Władysław, W-wa, ul. Madalińskiego 100 m. 2, tel. s. 2-10-07 w. 516, str. 171, 183
- Stępowska Stefania, W-wa, ul. Puławska 138 m. 7, tel. s. 2-10-07 w. 422, str. 230
- Stodolnik Genowefa, W-wa, ul. Mokotowska 73 m. 7, tel. s. 28-62-01, w. 391, 491, str. 235
- Stojanowski Mirosław, W-wa Rembertów, ul. Wieczorkiewicza 82 m. 8, tel. s. 2-10-07 w. 714, str. 141, 152
- Stokłosa Jerzy, W-wa, ul. Rozbrat 32 m. 44, tel. s. 2-10-07 w. 413, tel. d. 29-39-24, str. 60, 70
- Stola Mirosław, W-wa-Jelonki, Os. Przyjaźń bl. 83 pok. 14, tel. s. 2-10-07 w. 516, str. 171, 183
- Stolarczyk Urszula, W-wa, ul. Trzech Budrysów 35 m. 43, tel. s. 28-33-39, 2-10-07 w. 573, str. 61, 66
- Stołowski Ludwik, W-wa, ul. Boboli 14, tel. s. 44-40-26 w. 20, str. 236
- Stopowa Krystyna, W-wa, ul. Kraśńskiego 8 m. 66, tel. s. 2-10-07 w. 381, str. 238
- Strachowski Tadeusz, W-wa-Jelonki, Os. Przyjaźń bl. 82 m. 12, tel. s. 44-36-58, 44-40-26 w. 49, str. 190, 192
- Straszewicz Jan, Komorów, ul. Brzozowa 21, tel. d. 58-63-91, str. 31
- Straszewicz Stefan, W-wa, ul. Nowowiejska 22 m. 25, tel. d. 28-21-21, str. 31
- Straszewicz Witold, W-wa, ul. Nowowiejska 22 m. 25, tel. s. 28-61-19, 2-10-07 w. 621, tel. d. 28-21-21, str. 140, 147
- Strączyński Henryk, W-wa Włochy, ul. Plastyczna 25 m. 9, tel. s. 22-48-25 w. 1, str. 240
- Strumiłło Władysław, W-wa, ul. Wawelska 3, V/2, tel. s. 28-08-53, str. 48, 53
- Strupczewski Witold, W-wa, ul. Łowicka 51 m. 38, tel. s. 2-10-07 w. 465, tel. d. 44-69-81, str. 118, 128
- Strychaczewski Kazimierz, W-wa, Al. Zjednoczenia 40 m. 11, tel. s. 2-10-07 w. 596, str. 215
- Stryjecki Jerzy, W-wa, ul. Rokossowska 4 m. 7, tel. s. 21-50-21 w. 67, tel. d. 22-06-57, str. 171, 187
- Stryjek Adam, W-wa, ul. Erazma Ciołka 5 m. 18, tel. s. 2-10-07 w. 733, tel. d. 32-54-35, str. 142, 149
- Strzakowski Ireneusz, W-wa, ul. Uniwersytecka 5 m. 109, tel. s. 28-74-27, 2-10-07 w. 281, tel. d. 22-25-21, str. 61, 64
- Strzelecki Tadeusz, W-wa-Jelonki, Os. Przyjaźń bl. 13 m. 16, tel. s. 44-85-12, 44-40-26 w. 128, str. 200, 205
- Strzeszewska Henryka, Wołomin, ul. 15 Grudnia 78, tel. s. 28-28-87, 2-10-07 w. 224, str. 49, 58
- Strzeżek Ryszard, Złotokłos, pow. Piaseczno, ul. Świerkowa 2, tel. s. 44-40-26 w. 67, str. 201, 204
- Studziński Kazimierz, W-wa, ul. Filtrowa 71 m. 11, tel. s. 44-27-48, tel. d. 21-33-31, str. 14, 25, 158, 167
- Stupnicki Jacek, W-wa, ul. Leszczyńska 12 m. 14, tel. 2-10-07 w. 448, tel. d. 26-58-39, str. 170, 175
- Styburski Wiktor, W-wa, ul. Zwycięzców 53 m. 32, tel. s. 21-50-21 w. 87, str. 172, 182

- Suchecka Irena, Zalesie Dolne k. W-wy, ul. Pomorska 7, tel. s. 2-10-07 w. 555, tel. d. 56-75-53, str. 230
- Suchenek Wojciech, W-wa, ul. Winnicka 5/12, tel. s. 2-10-07 w. 513, str. 173, 176
- Suchnicka Maria, W-wa, ul. Kasprowicza 55 m. 10, tel. s. 2-10-07 w. 682, tel. d. 34-01-21, str. 119, 125
- Suchońska Krystyna, W-wa, ul. Grochowska 125 m. 46, tel. s. 2-10-07 w. 596, str. 215
- Sudra Wiktor, W-wa, ul. Asfaltowa 2 m. 18, tel. s. 44-40-26 w. 47, tel. d. 44-63-45, str. 25, 30, 158, 167
- Sukiennicki Andrzej, W-wa, Al. Wyzwolenia 10 m. 34, tel. s. 2-10-07 w. 667, tel. d. 28-30-93, str. 140, 144
- Sukiennik Eugeniusz, W-wa, ul. Uniwersytecka 5 m. 128, tel. s. 44-73-45, 44-40-26 w. 62, str. 190, 194
- Sulej Bolesław, W-wa, ul. Bachmacka 6 m. 25, tel. s. 2-10-07 w. 406, str. 78, 87
- Sulej Witold, W-wa, ul. Miodowa 23 m. 42, tel. s. 44-40-26 w. 173, str. 201, 208
- Sulik Marian, Żyrardów, ul. Okrzei 37 m. 5, tel. s. 2-10-07 w. 462, tel. d. 30-24, str. 78, 85
- Sulikowski Marian, W-wa, ul. Dąbrówki 17, tel. s. 2-10-07 w. 795, tel. d. 9-33-77, str. 46, 51
- Sulikowski Stefan, W-wa, ul. Białobrzaska 62/64 m. 4, tel. s. 44-40-26 w. 180, str. 189, 196
- Sulek Marek, W-wa, ul. Madalińskiego 96/98 m. 4, tel. s. 2-10-07 w. 390, str. 132, 134
- Sułkoński Stanisław, W-wa, ul. Kasprowicza 33 m. 22, tel. s. 44-40-26 w. 102, tel. d. 34-23-61, str. 200, 206
- Sułowska Krystyna, W-wa, Al. Niepodległości 212 m. 4, tel. s. 2-10-07 w. 401, str. 216, 219
- Sułowski Andrzej, W-wa, Al. Waszyngtona 18 m. 3, tel. s. 44-40-26 w. 84, tel. d. 10-62-17, str. 190, 194
- Supel Jerzy, W-wa, ul. Grębałowska 5, tel. s. 44-32-78, 44-40-26 w. 86, tel. d. 34-15-46, str. 160, 166
- Surdacki Tadeusz, W-wa, ul. Akademicka 5, tel. s. 2-10-07 w. 672, str. 61, 73
- Surowiak Teresa, W-wa, ul. L. Staffa 67, tel. s. 2-10-07 w. 400, tel. d. 34-24-08, str. 216, 218
- Suwała Józefa, W-wa, ul. Nowolipie 29a m. 25, tel. s. 2-10-07 w. 400, str. 217, 219
- Sybiński Adam, W-wa, ul. Białostocka 55 m. 6, tel. s. 22-48-25 w. 7, str. 240
- Sychowicz Bolesław, W-wa, ul. Grochowska 335 m. 8, tel. s. 21-50-21 w. 46, str. 170, 181
- Synoradzki Tadeusz, W-wa, ul. Wronia 50 m. 3a, tel. s. 22-48-25 w. 3, str. 240
- Sypniewski Roman, Ursus, Osiedle ZOR bl. I m. 5, tel. s. 44-91-97, 44-40-26 w. 153, tel. d. 22-63-52, str. 199, 207
- Sypuła Andrzej, Bronisze k. Gołębek, tel. s. 2-10-07 w. 275, str. 63, 69
- Syrkus Helena, W-wa, ul. Skolimowska 6, tel. s. 2-10-07 w. 317, tel. d. 45-37-91, str. 46, 51
- Szachowska Zofia, W-wa, ul. J. Brunna 6 m. 65, tel. s. 21-31-54, 2-10-07 w. 395, str. 104, 116
- Szacka Krystyna, W-wa, ul. Barbary 2a m. 6, tel. s. 2-10-07 w. 648, tel. d. 28-56-51, str. 141, 147
- Szadkowska Irena, W-wa, ul. Lwowska 4 m. 11, tel. s. 22-25-23, str. 243
- Szafarczyk Maciej, W-wa, ul. J. Brunna 6 m. 71, tel. s. 44-40-26 w. 173, str. 200, 208
- Szafrankowska Iwona, W-wa, ul. Wileńska 29 m. 25, tel. s. 2-10-07 w. 523, str. 172, 176

- Szafrański Wiesław, W-wa, ul. Uniwersytecka 5, tel. s. 29-29-76, 2-10-07 w. 337, str. 132, 135
- Szajer Robert, W-wa, ul. Chmielna 73c m. 223, tel. s. 2-10-07 w. 339, tel. d. 21-08 wewn. 49-36, str. 131, 136
- Szamowski Andrzej, W-wa, ul. Polna 36 m. 1A, tel. s. 2-10-07 w. 405, str. 119, 129
- Szanajca Natalia, W-wa, ul. Śmiała 43, tel. s. 2-10-07 w. 352, tel. d. 33-16-18, str. 214
- Szaniawski Ludwik, W-wa, ul. Wołoska 88 m. 43, tel. s. 2-10-07 w. 456, tel. d. 44-67-99, str. 118, 123
- Szarecki Jerzy, W-wa, ul. Brazylijska 7 m. 31, tel. s. 2-10-07 w. 375, str. 78, 80
- Szaruch Kazimierz, W-wa, Wawer, ul. Widoczna 65 m. 3, tel. s. 22-48-25 w. 2, str. 239
- Szczawiński Stanisław, Brwinów, ul. Swierkowa 6, str. 31
- Szczeniowski Szczepan, W-wa, ul. Lwowska 7 m. 21, tel. s. 28-22-64, 2-10-07 w. 258, tel. d. 21-54-58, str. 139, 144
- Szczepaniak Dada, W-wa, ul. Marchlewskiego 66 m. 58, tel. s. 2-10-07 w. 263, str. 118, 121
- Szczepaniak Edmund, W-wa, ul. Saska 57 m. 18, tel. s. 2-10-07 w. 469, str. 131, 133
- Szczepaniak Izabella, W-wa, ul. Saska 57 m. 18, tel. s. 2-10-07 w. 352, tel. d. 10-78-96, str. 214
- Szczepaniak Jerzy, W-wa, ul. Marchlewskiego 66 m. 58, tel. s. 29-29-76, 2-10-07 w. 337, str. 132, 135
- Szczepanik Maria, W-wa, ul. Lipiska 7 m. 9, tel. s. 28-15-32, 2-10-07 w. 572, tel. d. 29-36-59, str. 60, 64
- Szczepankowa Jadwiga, W-wa, ul. Polna 32 m. 6, tel. s. 21-36-39, 2-10-07 w. 208, str. 225
- Szczepanowski Andrzej, W-wa, ul. Kupały 13, tel. s. 44-40-26 w. 197, str. 190, 194
- Szczepańska Halina, W-wa, ul. Jaworzyńska 11 m. 23, tel. s. 21-37-37, 2-10-07 w. 383, tel. d. 28-81-00, str. 142, 149
- Szczepański Jerzy, W-wa, ul. Radna 2/4 m. 28, tel. s. 21-37-37, 2-10-07 w. 745, tel. d. 26-46-05, str. 141, 149
- Szczepański Roman, W-wa, ul. Madalińskiego 96/98 m. 24, tel. s. 44-40-26 w. 170, str. 191, 195
- Szczepański Teodor, W-wa, ul. Górczewska 6 m. 16, tel. s. 2-10-07 w. 294, str. 93, 99
- Szczepański Zbigniew, W-wa, ul. Flory 9 m. 5, tel. s. 2-10-07 w. 274, str. 141, 153
- Szcześniak Wacław, W-wa, ul. Uniwersytecka 5 m. 227, tel. s. 2-10-07 w. 469, 703, tel. d. 22-21-25, str. 132, 133
- Szcześniewski Czesław, W-wa, ul. Bartoszewicza 5 m. 26, tel. s. 2-10-07 w. 416, tel. d. 27-26-43, str. 60, 67
- Szczesna Zofia, Pruszków, ul. Górna 6, tel. s. 2-10-07 w. 589, str. 93, 99
- Szczykowski Stefan, W-wa, ul. Waryńskiego 6 m. 70, tel. s. 2-10-07 w. 275, str. 62, 69
- Szczygielski Janusz, W-wa, ul. Hoża 69 m. 135, tel. s. 2-10-07 w. 466, str. 143, 145
- Szefler Stanisław, W-wa, ul. Wołoska 88 m. 31, tel. s. 21-36-92, 2-10-07 w. 417, str. 28, 170, 184
- Szejner Barbara, Zalesie Górne, ul. Złociste Łany 15/19, tel. s. 2-10-07 w. 482, tel. d. 56-70-31 w. 44, str. 118, 124
- Szelański Franciszek, W-wa, ul. Lwowska 7, tel. s. 2-10-07 w. 759, tel. d. 28-10-27, str. 101, 110
- Szelański Wacław, Brwinów, ul. Wiejska 21, tel. s. 28-78-56, 2-10-07 w. 553, str. 62, 70
- Szelenbaum Dionizy, Ożarów, ul. Szkolna 8, tel. s. 2-10-07 w. 377, str. 78, 81

- Szenajch Wiesław, W-wa, ul. Waryńskiego 8 m. 69, tel. s. 44-85-12, 44-40-26 w. 128, str. 200, 205
- Szerszeń Halina, W-wa, Al. Niepodległości 245 m. 107, tel. s. 2-10-07 w. 352, tel. d. 29-41-03, str. 213
- Szerszyńska Alina, W-wa, ul. Magistracka 24 m. 15, tel. s. 2-10-07 w. 303, 305, str. 229
- Szewc Alicja, W-wa, ul. Grenadierów 4 m. 27, tel. s. 2-10-07 w. 411, str. 143, 157
- Szewczyk Jerzy, W-wa, ul. Woronicza 20 m. 6, tel. s. 2-10-07 w. 273, tel. d. 44-83-63, str. 60, 64
- Szewczyk Zygmunt, Jazgarzew k. W-wy, tel. s. 44-75-53, 44-40-26 w. 57, str. 160, 166
- Szklarczyk Danuta, W-wa, ul. Górczewska 94a m. 15, tel. s. 2-10-07 w. 422, tel. d. 32-71-93, str. 230
- Szkućnik Lech, W-wa, ul. Starościńska 8, tel. s. 2-10-07 w. 352, tel. d. 45-06-02, str. 214
- Szmidt Jan, W-wa, ul. Wiejska 9 m. 105, tel. s. 2-10-07 w. 798, tel. d. 29-12-70, str. 48, 51
- Szolec Tadeusz, W-wa, ul. Wołoska 88 m. 49, tel. s. 21-50-21 w. 52, str. 170, 178
- Szoll Henryk, W-wa, ul. Dąbrowskiego 82 m. 127, tel. s. 2-10-07 w. 340, str. 141, 155
- Szomański Zbigniew, Legionowo, ul. Rycerska 4, tel. s. 2-10-07 w. 285, str. 212
- Szopa Tadeusz, W-wa, ul. Karwińska 22, tel. s. 2-10-07 w. 441, str. 172, 180
- Szopliński Zbigniew, W-wa, ul. Nadwiślana 21 m. 1, tel. s. 2-10-07 w. 673, str. 140, 147
- Szornel Ignacy, W-wa, ul. Wołoska 88 m. 10, tel. s. 2-10-07 w. 749, str. 189, 193
- Szostkiewicz Eleonora, W-wa, ul. Dorotowska 9 m. 23, tel. s. 2-10-07 w. 596, tel. d. 23-24-65, str. 215
- Szparkowski Eugeniusz, W-wa, ul. M. Konopnickiej 3 m. 5E, tel. s. 28-75-81, 2-10-07 w. 542, tel. d. 26-00-99, str. 46, 55
- Szpatowski Antoni, W-wa, ul. Mochackiego 12 p. 130, tel. s. 2-10-07 w. 522, str. 119, 128
- Szperliński Zbigniew, W-wa, ul. Armii Ludowej 6 m. 153, tel. s. 2-10-07 w. 482, tel. d. 29-12-93, str. 118, 124
- Szpilariski Władysław, W-wa, ul. Podczaszyńskiego 31 m. 22, tel. s. 2-10-07 w. 344, str. 143, 152
- Szpunar Walenty, W-wa, ul. Koszykowa 75 m. 8, tel. s. 2-10-07 w. 237, tel. d. 29-36-46, str. 23, 92, 95, 100
- Sztajer Zdzisław, W-wa, ul. Waryńskiego 8 m. 58, tel. s. 2-10-07 w. 508, 528, str. 232
- Sztompke Wacław, W-wa, ul. Rozbrat 9 m. 7, tel. s. 2-10-07 w. 587, tel. d. 29-26-14, str. 92, 98
- Szubert Henryk, W-wa, ul. Madałińskiego 96/98 m. 22, tel. s. 44-40-26 w. 188, str. 190, 195
- Szubski Andrzej, W-wa, ul. Marszałkowska 18 m. 34, str. 142, 156
- Szucki Tadeusz, W-wa, ul. Krakowskie Przedmieście 7/9 m. 5, tel. s. 29-29-76, 2-10-07 w. 337, str. 132, 135
- Szulborski Kazimierz, W-wa, ul. Uniwersytecka 5 pok. 210, tel. s. 28-53-70, str. 48, 56
- Szulc Adela, W-wa Włochy, ul. Przyłęcka 27, tel. s. 2-10-07 w. 381, str. 239
- Szulc Anna, W-wa, Pl. Konstytucji 3 m. 52, tel. s. 28-06-87, tel. d. 29-20-58, str. 48, 53
- Szulc Leszek, W-wa, ul. Dwernickiego 23a m. 31, tel. s. 44-83-20, str. 200, 204
- Szulc Stanisław, W-wa, ul. Puławska 107E m. 13, tel. s. 28-81-10, str. 169, 179

- Szulca Kazimierz, W-wa, ul. Mada-  
lińskiego 96 m. 34, tel. s. 44-40-26  
w. 42, str. 200, 208
- Szulczyk Michał, W-wa, ul. Graży-  
ny 3 m. 18, tel. s. 2-10-07 w. 470,  
str. 62, 71
- Szulkin Paweł, W-wa, Al. Niepod-  
ległości 161 m. 15, tel. s. 2-10-07  
w. 740, tel. d. 44-22-74, str. 139, 146
- Szumilin Włodzimierz, W-wa, ul.  
Poznańska 3 m. 11, tel. s. 21-44-50,  
2-10-07 w. 351, tel. d. 28-56-44,  
str. 28, 29, 75, 87
- Szumilowska Ewa, W-wa, ul. Anie-  
lewicza 25 m. 18, tel. s. 2-10-07 w.  
574, str. 103, 111
- Szumner Andrzej, W-wa, ul. Wa-  
ryńskiego 6 m. 84, tel. s. 2-10-07  
w. 447, str. 172, 178
- Szumowski Andrzej, W-wa, ul. Uni-  
wersytecka 5 pok. 17, tel. s.  
2-10-07 w. 767, str. 171, 177
- Szuman Witold, W-wa, ul. Zwy-  
cięzców 31 m. 1, tel. s. 2-10-07 w.  
366, tel. d. 10-89-47, str. 75, 82, 90
- Szuniewicz Lech, W-wa, ul. Grójec-  
ka 109 m. 12, tel. s. 28-63-25, str.  
62, 69
- Szuster Andrzej, W-wa, ul. Woło-  
ska 88 m. 70, tel. s. 2-10-07 w. 522,  
tel. d. 44-96-33, str. 119, 128
- Szuster Jan Tomasz, W-wa, ul. Pol-  
na 7/9, tel. s. 2-10-07 w. 442, str.  
172, 174
- Szwabik Bogumił, W-wa, ul. J. Bru-  
na 18 m. 36, tel. s. 44-22-75, str.  
160, 168
- Szwech Zygmunt, W-wa, ul. Oko-  
powa 59 m. 35, tel. s. 21-64-59, str.  
119, 127
- Szwed Eugeniusz, Rembertów, ul.  
Marchlewskiego 35 m. 2, tel. s.  
2-10-07 w. 275, str. 63, 69
- Szwedowski Andrzej, W-wa, ul.  
Ogrodowa 1a m. 79, tel. s. 44-86-55,  
44-40-26 w. 189, tel. d. 20-37-28,  
str. 190, 195
- Szwedziński Maciej, W-wa, ul.  
J. Bruna 16 m. 27, tel. s. 2-10-07  
w. 797, str. 47, 52
- Szwejkowski Aleksander, W-wa, ul.  
Lwowska 10 m. 24, tel. s. 2-10-07  
w. 210, tel. d. 28-61-50, str. 47, 51
- Szwemin Piotr, Otrębusy, Domki  
Fińskie 2, tel. s. 2-10-07 w. 246,  
str. 142, 151
- Szwonder Cecylia, W-wa, ul. Rako-  
wiecka 6 m. 10, bud. E, tel. s.  
2-10-07 w. 258, tel. d. 45-50-79, str.  
143, 145
- Szydelski Zbigniew, W-wa, ul. Zau-  
łek 8 m. 1, tel. s. 44-22-75, tel. d.  
33-38-35, str. 159, 168
- Szymanowski Waclaw, W-wa, ul.  
Lwowska 7, tel. s. 2-10-07 w. 277,  
tel. d. 28-61-04, str. 75, 79
- Szymanowski Witold, W-wa, ul. No-  
wowiejska 22 m. 2, tel. s. 44-40-26  
w. 42, tel. d. 2-10-07 w. 404, str. 24,  
198, 207, 210
- Szymańska Barbara, W-wa, ul.  
Szczęśliwicka 25 m. 29, tel. s.  
2-10-07 w. 343, str. 77, 80
- Szymańska Danuta, W-wa, ul. Fre-  
ta 44/46 m. 46, tel. s. 2-10-07 w.  
352, tel. d. 31-43-47, str. 215
- Szymańska Jadwiga, W-wa, ul.  
J. Bruna 6 m. 74, tel. s. 21-36-80,  
2-10-07 w. 223, str. 94, 100
- Szymański Benjamin, Żyrardów, ul.  
Nowotki 19 m. 5, tel. s. 2-10-07  
w. 580, str. 104, 111
- Szymański Edward, W-wa, ul. Wo-  
łoska 88 m. 103, tel. s. 2-10-07 w.  
474, tel. d. 44-49-46, str. 102, 111
- Szymański Eugeniusz, W-wa, ul. Za-  
menhofska 10 m. 73, tel. s. 2-10-07  
w. 467, str. 233
- Szymański Jan, W-wa, ul. Jasno-  
rzewskiej 9 m. 46, tel. s. 2-10-07  
w. 542, str. 48, 56
- Szymański Jan, W-wa, ul. Waryń-  
skiego 9 m. 41, tel. s. 44-40-26 w.  
102, str. 200, 206
- Szymański Krzysztof, W-wa, ul. Wo-  
łoska 88 m. 1, tel. s. 2-10-07 w.  
506, tel. d. 44-39-42, str. 118, 125
- Szymański Piotr, W-wa, ul. Nowo-  
wiejska 22 m. 21, tel. s. 2-10-07  
w. 266, tel. d. 28-92-50, str. 92, 94

- Szymański Wacław, W-wa, ul. Grochowska 322 m. 3, tel. s. 2-10-07 w. 374, str. 173, 177
- Szymański Zbigniew, W-wa, ul. Se-rocka 4 m. 1, tel. s. 44-36-58, 44-40-26 w. 49, str. 191, 192
- Szymański Zbigniew, W-wa, ul. Broniwoja 6 m. 1, tel. s. 2-10-07 w. 486, tel. d. 43-08-32, str. 119, 125
- Szymczyk Władysław, W-wa, ul. Wawelska 19 m. 5, tel. s. 2-10-07 w. 782, str. 143, 151
- Szymański Marian, W-wa, ul. Uniwersytecka 5 m. 229, tel. s. 21-64-59, str. 119, 127
- Szynert Stefan, Sochaczew, ul. Hanka Sawickiej 6 m. 14, tel. s. 44-73-93, 44-40-26 w. 162, str. 201, 206
- Szyszkowski Aleksander, W-wa, ul. Nowogrodzka 25 m. 21, tel. s. 28-25-87, 2-10-07 w. 374, str. 170, 176
- Ś
- Ścibak Witold, W-wa, ul. Przyby-szewskiego 14, tel. s. 21-51-64, tel. d. 34-06-81, str. 103, 109
- Scisłowski Włodzimierz, W-wa, ul. Marszałkowska 87 m. 70, tel. s. 44-36-58, 44-40-26 w. 49, tel. d. 28-25-99, str. 189, 191
- Ślązek Alina, W-wa, ul. Gen. Za-jączka 23 m. 64, tel. s. 22-48-25 w. 2, str. 239
- Sledziński Janusz, W-wa, ul. Bie-lańska 4 m. 34, tel. s. 2-10-07 w. 392, str. 93, 95
- Sledziński Zygmunt, W-wa, ul. Stawki 5 m. 18, tel. s. 28-63-24, 2-10-07 w. 570, str. 63, 68
- Slesicka Stanisława, W-wa, ul. Wa-ryńskiego 8, tel. s. 2-10-07 w. 422, str. 230
- Słiwa Ewa, W-wa, ul. Toruńska 30 m. 46, tel. s. 2-10-07 w. 571, tel. d. 11-15-53, str. 61, 71
- Słiwa Lech, W-wa, ul. Dygasińskie-go 32, tel. s. 2-10-07 w. 714, str. 141, 152
- Słiwińska Stanisława, W-wa, ul. No-wy Świat 22 m. 6, tel. s. 21-68-86, 2-10-07 w. 420, tel. d. 26-48-18, str. 33
- Słiwińska Wanda, W-wa, ul. Hyn-ka 7 m. 3, tel. s. 2-10-07 w. 317, str. 48, 51
- Słiżewicz Janusz, Swider, ul. Mic-kiewiczza 5, tel. s. 44-40-26 w. 44, str. 159, 162
- Śmiałek - Kazmierowska Sonia, W-wa, ul. Wiatraczna 11 m. 206, tel. s. 28-74-27, 2-10-07 w. 281, tel. d. 10-22-82, str. 61, 64
- Śmiałowski Michał, W-wa, ul. Mar-szałkowska 73 m. 18, tel. s. 2-10-07 w. 447, str. 169, 178
- Śmiech Andrzej, W-wa, ul. Karol-kowa 80/82 m. 26, tel. s. 2-10-07 w. 774, str. 143, 154
- Śmietanka Janina, Pruszków, ul. Stalowa 39 m. 3, tel. s. 2-10-07 w. 211, str. 235
- Śmigielna Barbara, W-wa, Al. na Skarpie 21 m. 10, tel. s. 2-10-07 w. 780, str. 142, 153
- Śmigielski Henryk, W-wa, ul. Lwowska 7 m. 18, tel. s. 2-10-07 w. 248, tel. d. 28-87-19, str. 20, 28, 131, 135
- Śniadkowski Zbigniew, W-wa, ul. Lindley'a 14a, tel. s. 44-75-53, 44-40-26 w. 85, str. 159, 166
- Śpiewankiewicz Sylwester, W-wa, ul. Czerniowiecka 14, tel. s. 44-32-31 w. 51, tel. d. 43-04-91, str. 160, 165
- Światopełk - Czetwertyński Edward, W-wa, ul. Wołoska 88 m. 83, tel. s. 2-10-07 w. 426, tel. d. 44-65-84, str. 21, 25, 26, 117, 128
- Świątecki Antoni, W-wa Anin, ul. Niemodlińska 54, tel. s. 2-10-07 w. 418, tel. d. 12-12-11, str. 132, 136
- Swiderski Jerzy, W-wa, ul. Basz-ty 7 m. 46, tel. s. 2-10-07 w. 785, str. 142, 153
- Swiderski Marek, W-wa, ul. Asfal-towa 9 m. 9, tel. s. 2-10-07 w. 720, tel. d. 44-59-29, str. 141, 153

- Świerczewska Krystyna, W-wa, ul. Krasińskiego 18 m. 127, tel. s. 2-10-07 w. 263, tel. d. 33-11-01, str. 119, 121
- Świerczewski Marian, W-wa, ul. Nowowiejska 24 m. 19, tel. s. 2-10-07 w. 374, str. 173, 177
- Świerczyńska Danuta, Pustelnik k. W-wy, ul. Ogrodowa 2, tel. s. 2-10-07 w. 300, str. 216, 220
- Świerdza Krystyna, Milanówek, ul. Prosta 8, tel. s. 2-10-07 w. 400, str. 216, 218
- Świetlicka Jadwiga, W-wa, ul. Nowotki 24 m. 56, tel. s. 29-18-07, str. 244
- Świejkowska Zofia, W-wa, ul. Madalińskiego 106 m. 12, str. 76, 84
- Świętosławski Wojciech, W-wa, ul. Brzozowa 10 m. 7, str. 250
- Świniarek Helena, W-wa, ul. Świerczewskiego 91 m. 6, tel. s. 2-10-07 w. 401, str. 217, 219
- Świt Alfred, W-wa, ul. Wiktorska 31 m. 33, tel. s. 2-10-07 w. 533, tel. d. 44-06-22, str. 20, 23, 140, 153
- Świtkiewicz Roman, W-wa, ul. Marchlewskiego 66 m. 121, tel. s. 2-10-07 w. 527, str. 171, 183
- Świtlik Witold, W-wa, ul. Wołoska 88, tel. s. 2-10-07 w. 628, tel. d. 44-99-24, str. 143, 148
- T**
- Tabaczyński Jerzy, Pruszków, ul. Daszyńskiego 14, tel. s. 28-15-32, 2-10-07 w. 572, tel. d. 58-67-06, str. 61, 64
- Tabaszewska Maria, W-wa, ul. Koszykowa 75 m. 41, tel. s. 44-83-24, 44-40-26 w. 132, tel. d. 21-11-40, str. 201, 210
- Taborowicz Anna, W-wa, ul. Podbipięty 47, tel. s. 2-10-07 w. 390, tel. d. 43-04-38, str. 132, 134
- Taranda Antonina, W-wa, ul. Szwoleżerów 3 m. 28, tel. s. 26-09-89, str. 245
- Taras Stanisław, W-wa, ul. Poniatowskiego 8, tel. s. 21-33-60, 2-10-07 w. 393, str. 237
- Tarnas Maria, Grodzisk Mazowiecki, ul. 3 Maja 43 m. 3, tel. s. 21-68-94, 2-10-07 w. 307, str. 223
- Tarnogrodzka Teresa, Józefów k. Otwocka, ul. Leśna 10, tel. s. 2-10-07 w. 520, str. 172, 179
- Tarnogrodzki Antoni, W-wa-Jelonki, Os. Przyjaźń 73 m. 9, tel. s. 2-10-07 w. 509, str. 171, 177
- Tarnowska Alina, W-wa, ul. Chmielna 73c m. 109, tel. s. 2-10-07 w. 352, str. 214
- Tarwacki Włodzimierz, W-wa, ul. Mikołajska 53, tel. s. 21-57-76, 2-10-07 w. 236, str. 143, 151
- Tatar Janusz, Piastów, ul. 15 Grudnia 43 m. 2, tel. s. 2-10-07 w. 574, str. 103, 111
- Tatarkiewicz Krzysztof, W-wa, ul. Kopernika 8/18 m. 99, tel. s. 2-10-07 w. 310, tel. d. 26-56-31, str. 101, 104
- Tauszyński Krzysztof, W-wa, ul. Żłota 75 m. 34, tel. s. 28-08-74, str. 47, 55
- Telechun Barbara, W-wa, ul. Gandhiego 5 m. 17, tel. s. 29-25-31, 2-10-07 w. 228, str. 78, 91
- Teliga Jerzy, W-wa, ul. Freta 14, tel. s. 2-10-07 w. 549, tel. d. 31-34-85, str. 24, 47, 56
- Teofilak Hanna, W-wa, ul. Młynarska 11 m. 20, tel. s. 2-10-07 w. 258, str. 222
- Tereszkowski Zdzisław, W-wa, ul. Waryńskiego 6 m. 67, tel. s. 2-10-07 w. 448, str. 170, 175
- Terpiński Jacek, W-wa, ul. Świętojerska 4/10 m. 14, tel. s. 28-07-63, 2-10-07 w. 473, str. 61, 65
- Thumenas Witold, W-wa, ul. Gen. Zajączka 40 m. 31, tel. s. 28-08-53, str. 47, 53
- Tkaczyk Jadwiga, W-wa, ul. Wawelska 19 m. 7, tel. s. 2-10-07 w. 308, str. 245

- Tkaczyk Janusz, W-wa, ul. Bieniewicka 18 m. 5, tel. s. 2-10-07 w. 776, str. 143, 154
- Tobolczyk Stanisław, W-wa, Sady Żoliborskie 17 m. 25, tel. s. 2-10-07 w. 543, tel. d. 33-95-01, str. 47, 49
- Tomalak Józefa, W-wa, ul. Akademicka 5 m. 205, tel. s. 22-25-23, str. 243
- Tomassi Witold, W-wa, ul. Niepodległości 210 m. 2, tel. s. 21-31-15, 2-10-07 w. 575, str. 23, 59, 66
- Tomaszewicz Stanisław, W-wa, ul. Wołoska 88 m. 112, tel. s. 44-40-26 w. 102, str. 200, 206
- Tomaszewski Andrzej, W-wa, ul. Lipowa 7 m. 24, tel. s. 28-06-87, str. 47, 53
- Tomaszewski Józef, W-wa, ul. Wawelska 19, tel. s. 44-40-26 w. 40, str. 201, 210
- Tomczak Kazimierz, W-wa, Al. Niepodległości 218 m. 508, str. 173, 183
- Tomczak Zenon, W-wa, ul. Wilcza 14 m. 16, tel. s. 2-10-07 w. 343, tel. d. 21-55-88, str. 77, 80
- Tomczyński Zdzisław, W-wa Wilanów, ul. Niepodległości 15 m. 4, tel. s. 44-22-75, str. 160, 168
- Toniakiewicz Zenon, W-wa, ul. Krajowej Rady Narodowej 28, tel. s. 44-40-26 w. 67, str. 201, 204
- Topolska Honorata, W-wa, ul. Pańska 83 m. 3a, tel. s. 22-48-25, w. 2, tel. d. 20-13-40, str. 239
- Torbicz Emilia, W-wa, ul. Uniwersytecka 5 pok. 10, tel. s. 44-40-26 w. 63, str. 190, 193
- Torosiewicz Maria, W-wa Włochy, ul. Ciszewska 1 m. 4, tel. s. 22-53-64, str. 243
- Towpik Janusz, W-wa, ul. Śmiała 47 m. 1, tel. s. 2-10-07 w. 542, tel. d. 33-75-37, str. 48, 55
- Towpik Kazimierz, W-wa, ul. Śmiała 47 m. 2, tel. s. 2-10-07 w. 439, str. 132, 137
- Traczyk Tadeusz, W-wa, ul. Koszykowa 75 m. 27, tel. s. 2-10-07 w. 265, tel. d. 28-54-59, str. 59, 63
- Traczyk Wiesław, W-wa, ul. Waryńskiego 8 m. 77, tel. s. 2-10-07 w. 757, str. 140, 147
- Traczyk Władysława, W-wa, ul. Lwowska 2a m. 8, tel. s. 29-26-32, 2-10-07 w. 424, str. 32
- Trajdos Tadeusz, W-wa, ul. Nowotłumackie 6 m. 3, tel. s. 2-10-07 w. 266, tel. d. 31-73-73, str. 92, 94
- Trautsołt Stanisław, W-wa, ul. Waryńskiego 8 m. 33, tel. s. 2-10-07 w. 589, str. 93, 99
- Trebert Henryk, W-wa, ul. Piwna 7a m. 6, tel. s. 44-81-22, 44-40-26 w. 180, tel. d. 31-39-76, str. 19, 27, 29, 30, 189, 196
- Trela Marek, W-wa, ul. Madalińskiego 100 m. 16, tel. s. 28-78-56, 2-10-07 w. 579, str. 61, 70
- Trepkowska Anna, W-wa, ul. Stołeczna 3 m. 76, tel. s. 28-33-39, 2-10-07 w. 573, str. 62, 66
- Trochimczyk Aleksy, W-wa-Jelonki, blok 136, tel. s. 44-40-26 w. 51, 2-10-07 w. 406, str. 76, 86
- Trybuła Zofia, W-wa, ul. Wołoska 88 m. 27, tel. s. 28-33-39, 2-10-07 w. 573, tel. d. 44-93-63, str. 60, 66
- Tryjarska Magdalena, W-wa, ul. Nowowiejska 12/18 m. 27, tel. s. 2-10-07 w. 261, tel. d. 28-15-46, str. 170, 174
- Trykozko Elżbieta, W-wa, ul. Waryńskiego 8 m. 57, tel. s. 2-10-07 w. 465, str. 118, 128
- Trykozko Rajmund, W-wa, ul. Waryńskiego 8 m. 57, tel. s. 44-36-58, 44-40-26 w. 49, str. 189, 192
- Tryliński Władysław, W-wa, ul. Grójecka 45 m. 25, tel. s. 44-71-94, 44-40-26 w. 54, tel. d. 22-06-20, str. 22, 28, 189, 193
- Trywiański Zygmunt, W-wa, ul. Piłicka 60 m. 1, tel. s. 2-10-07 w. 482, str. 118, 124
- Trzaska Zdzisław, W-wa, ul. Uniwersytecka 5 m. 209, tel. s. 2-10-07 w. 235, str. 77, 81



- Trzaskowska Maria, W-wa, ul. Międzynarodowa 47 m. 49, tel. s. 44-83-24, 44-40-26 w. 132, tel. d. 10-64-35, str. 200, 209
- Trzczińska Elżbieta, W-wa, ul. Kryniczna 30 m. 5, tel. s. 2-10-07 w. 352, str. 214
- Trzeskowski Leon, W-wa, ul. Felińskiego 26 m. 2, tel. s. 28-63-24, 2-10-07 w. 570, str. 63, 68
- Tucholski Zbigniew, W-wa, ul. Grzybowska 58 m. 5, tel. s. 44-40-26 w. 185, tel. d. 20-26-13 w. 33, str. 200, 203
- Tukalski Antoni, W-wa, ul. Anielewiczka 3/5 m. 4, tel. s. 2-10-07 w. 662, tel. d. 31-57-05, str. 141, 144
- Tunia Henryk, W-wa, ul. Puławska 108 m. 53, tel. s. 29-49-91, 2-10-07 w. 282, tel. d. 44-54-43, str. 76, 85
- Turek Bogusław, W-wa, ul. Rybna 24 m. 7, tel. s. 44-40-26 w. 32, str. 214
- Turos Krystyna, W-wa, ul. Solec 58/60 m. 15, tel. s. 2-10-07 w. 235, str. 77, 81
- Turski Tomasz, W-wa, ul. Waszyngtona 55 m. 4, tel. s. 2-10-07 w. 375, str. 78, 80
- Twardecki Alojzy, W-wa Wawer, ul. Dzielnicowa 25, tel. s. 2-10-07 w. 352, str. 214
- Tworowski Stefan, W-wa, Rynek Starego Miasta 1/3 m. 11, tel. s. 28-28-87, 2-10-07 w. 224, tel. d. 31-17-93, str. 19, 46, 50
- Tyczyński Zbigniew, W-wa, ul. Angorska 8a m. 29, tel. s. 21-56-87, 2-10-07 w. 438, tel. d. 10-73-19, str. 103, 114
- Tykarski Leonard, W-wa, ul. Księcia Janusza 39, tel. s. 2-10-07 w. 668, str. 142, 145
- Tymiński Bogdan, W-wa, ul. Polna 50 m. 55, tel. s. 2-10-07 w. 672, str. 61, 73
- Tymosz Tadeusz, W-wa, ul. Staffa 79, tel. s. 2-10-07 w. 494, tel. d. 34-07-45, str. 142, 145
- Tymowski Janusz, W-wa, Al. Niepodległości 165 m. 8, tel. s. 44-85-12, 44-40-26 w. 157, tel. d. 44-46-62, str. 23, 25, 28, 198, 204, 210
- Tyro Gustaw, W-wa, ul. Zelwerowicza 41, tel. s. 44-32-78, 44-40-26 w. 86, str. 159, 166
- Tyrkiel Eugeniusz, W-wa, ul. Świerczewskiego 64 m. 52, tel. s. 44-83-20, tel. d. 31-25-17, str. 199, 203

## U

- Ufnal Wiesław, W-wa, ul. Biało-brzeska 3 m. 45, tel. s. 2-10-07 w. 663, str. 141, 152
- Ugniewski Wacław, W-wa, ul. Zakopiańska 29, tel. s. 44-73-45, 44-40-26 w. 62, str. 189, 193
- Ukłański Aleksander, W-wa, ul. Koszykowa 75 m. 17, tel. s. 21-50-21 w. 81, tel. d. 21-27-69, str. 23, 169, 180
- Uliasz Jan, Piaseczno, ul. Mickiewicza 18, tel. s. 44-40-26 w. 164, str. 201, 207
- Urban Andrzej, W-wa, ul. Radna 1/7 m. 36, tel. s. 2-10-07 w. 735, str. 141, 146
- Urban Tadeusz, W-wa, ul. Madalińskiego 106 m. 15, tel. s. 2-10-07 w. 407, str. 170, 180
- Urbanek Andrzej, Józefów k. Otwocka, ul. Polna 48, tel. s. 28-78-56, 2-10-07 w. 679, str. 61, 70
- Urbaniak Urszula, W-wa-Jelonki, Os. Przyjaźń bl. 50 m. 6, tel. s. 2-10-07 w. 690, str. 93, 98
- Urbaniec Krzysztof, W-wa, ul. Okrężna 13, tel. s. 21-50-21 w. 85, str. 172, 187
- Urbańska Alicja, W-wa, ul. Lwowska 12 m. 17, tel. s. 21-69-13, 2-10-07 w. 412, str. 224
- Urbańska Jadwiga, W-wa, ul. Nowolipie 21 m. 24, tel. s. 2-10-07 w. 303, 305, str. 229

Urbański Stanisław, W-wa, ul. Nowolipki 23, tel. s. 2-10-07 w. 584, str. 233

Urbański Tadeusz, W-wa, ul. Nowowiejska 22 m. 27, tel. s. 28-31-97, 2-10-07 w. 227, tel. d. 28-13-28, str. 59, 71

Utrysko Bohdan, W-wa, ul. Filtrowa 62 m. 120, tel. s. 2-10-07 w. 522, str. 118, 128

Uzarowicz Andrzej, W-wa, ul. Wołoska 88 m. 24, tel. s. 2-10-07 w. 520, tel. d. 44-43-59, str. 172, 179

Uzarowicz Ludwik, W-wa, ul. Asfaltowa 2 m. 25, tel. d. 44-70-04, str. 31

## W

Wachowicz Halina, W-wa, ul. Saska 76 m. 11, tel. s. 32-66-73, str. 244

Wachtl Czesław, W-wa, ul. Nowowiejska 22, tel. s. 2-10-07 w. 343, tel. d. 28-01-12, str. 75, 80

Wacławek Łukacz, Grodzisk Mazow., ul. Kościuszki 23 m. 2, tel. s. 28-63-59, 2-10-07 w. 271, str. 62, 73

Wajdwicz Andrzej, W-wa, ul. Gdańska 2 m. 68, tel. s. 2-10-07 w. 343, str. 77, 80

Wajs Marek, W-wa, ul. Madalińskiego 70/78 m. 22, tel. s. 44-83-24, 44-40-26 w. 132, tel. d. 44-55-97, str. 199, 209

Wajszczuk Romuald, W-wa, ul. Polna 7/9 pok. 120, tel. s. 21-50-21 w. 27, str. 172, 187

Wakalski Marian, W-wa, Pl. Konstytucji 6 m. 80, tel. s. 2-10-07 w. 510, tel. d. 28-21-31, str. 169, 180

Wakulicz Jerzy, Ząbki, ul. Chopina 7, tel. s. 21-29-86, 21-50-21 w. 82, str. 159, 168

Walasek Alicja, W-wa, ul. Agawy 1 m. 6, tel. s. 2-10-07 w. 381, str. 238

Walczak Stanisław, W-wa, Rynek Nowego Miasta 1/2, tel. s. 2-10-07 w. 390, tel. d. 31-41-61, str. 132, 134, 213

Walczak Stanisław, W-wa, ul. Koszykowa 75, tel. s. 28-78-56, 2-10-07 w. 558, str. 62, 70

Walczak Zbigniew, W-wa, ul. Madalińskiego 106 m. 4, tel. s. 2-10-07 w. 512, str. 171, 176

Walden Henryk, W-wa, Pl. Konstytucji 2 m. 9, tel. s. 2-10-07 w. 426, tel. d. 28-69-29, str. 19, 30, 117, 128

Walencik Zdzisław, W-wa, ul. Stepińska 8/48, tel. s. 2-10-07 w. 390, tel. d. 41-05-86, str. 132, 134

Walewska - Przyjałkowska Teresa, W-wa, ul. Głogowa 25 m. 2, tel. s. 44-40-26 w. 50, 60, 2-10-07 w. 406, tel. d. 44-85-06, str. 77, 86

Walfisz Ryszard, W-wa, ul. Jasna 7 m. 68, tel. s. 2-10-07 w. 207, str. 245

Waligórski Jerzy, W-wa, ul. Nowolipki 8 m. 93, tel. s. 2-10-07 w. 263, tel. d. 31-24-96, str. 118, 121

Waluk Czesław, W-wa, ul. Lewartowskiego 10 bl. 204, tel. s. 21-36-92, 2-10-07 w. 417, tel. d. 31-08-76, str. 170, 185

Wałaszewski Edmund, W-wa, ul. Stawki 5 m. 7, tel. s. 2-10-07 w. 377, str. 78, 81

Wałęga Kamila, W-wa, ul. Leszczyńska 8 m. 14, tel. s. 44-52-17, 44-40-26 w. 155, str. 225

Wański Zbigniew, Piaseczno, ul. Chopina 20, tel. s. 44-40-26 w. 197, tel. d. 56-71-96, str. 189, 194

Wapiński Janusz, W-wa, ul. Kraśńskiego 8 m. 22, tel. s. 2-10-07 w. 587, tel. d. 33-43-96, str. 21, 93, 98

Wapniarek Alfred, W-wa, ul. Długosza 31, tel. s. 44-40-26 w. 78, str. 201, 206

Warda Jadwiga, W-wa, ul. Świętosławska 18 m. 9, tel. s. 21-29-79, tel. d. 10-20-86, str. 119, 123

Wardak Waclaw, W-wa, ul. Koszykowa 79 m. 2, tel. s. 2-10-07 w. 390, str. 133, 134

Wardecka Irena, W-wa, ul. Woronicza 20 m. 18, tel. s. 28-08-74 str. 48, 55

- Wardzyński Mieczysław, W-wa, ul. Koźła 24/26 m. 1, tel. s. 44-34-09, 44-40-26 w. 126, str. 235
- Warsza Zygmunt, Falenica, ul. Kosodrzewiny 1, tel. s. 2-10-07 w. 613, str. 77, 84
- Warszada-Kudełka Wiesława, W-wa, ul. Muranowska 2 m. 10, tel. s. 44-11-25, 44-40-26 w. 156, str. 191, 197
- Warszawska Danuta, W-wa, ul. Wery Kostrzewy 10 m. 142, tel. s. 2-10-07 w. 569, str. 233
- Warszawski Tadeusz, W-wa, ul. Madalińskiego 106 m. 18, tel. s. 2-10-07 w. 252, str. 233
- Wartanowicz Tomasz, W-wa, ul. Nowickiego 7 m. 22, tel. s. 21-50-21 w. 27, tel. d. 23-00-76, str. 171, 178
- Warych Jerzy, W-wa, ul. Obozowa 61 m. 35, tel. s. 28-63-24, 2-10-07 w. 570, str. 62, 68
- Wasilewska Agnieszka, Michalin, ul. Mała 40, tel. s. 2-10-07 w. 571, str. 62, 71
- Wasilewski Andrzej, Michalin, ul. Mała 40, tel. s. 2-10-07 w. 571, str. 62, 71
- Wasilewski Edward, W-wa, Pl. Leńskiego 5 m. 134, tel. s. 44-40-26 w. 24, str. 160, 167
- Wasilewski Józef, W-wa, ul. Asfaltowa 5 m. 1, tel. s. 21-54-63, str. 173, 184
- Wasilewski Lesław, W-wa, ul. Berneńska 11, tel. s. 44-40-26 w. 139, str. 190, 192
- Wasilewski Witold, W-wa, ul. Nowowiejska 22 m. 19, tel. s. 21-47-54, 2-10-07 w. 481, tel. d. 21-56-01, str. 26, 117, 126
- Wasilewski Zbigniew, W-wa, Al. Wyzwolenia 12 m. 25, tel. s. 29-29-76, 2-10-07 w. 337, str. 132, 135
- Wasiluk Władysław, W-wa, ul. Biełańska 5 m. 19, tel. s. 44-32-31 w. 42, tel. d. 27-01-40, str. 160, 163
- Wasiukiewicz Ireneusz, W-wa, ul. Elekcyjna 126 m. 19, tel. s. 44-40-26 w. 173, tel. d. 32-76-92, str. 200, 208
- Wasiutyński Zbigniew, W-wa, ul. Lwowska 7, tel. s. 28-27-43, 2-10-07 w. 315, tel. d. 28-39-11, str. 28, 101, 109
- Waszkiewicz Stanisław, Zielonka, ul. Brzozowa 4, tel. s. 44-73-93, 44-40-26 w. 162, str. 200, 206
- Waściszewski Jan, W-wa, ul. Czernowiecka 4b, tel. s. 44-40-26 w. 76, tel. d. 43-06-95, str. 159, 162
- Wayda Fryderyka, W-wa, Al. Gen. Świerczewskiego 53 m. 48, tel. s. 2-10-07 w. 352, tel. d. 9-43-63, str. 214
- Ważyńska-Fiok Krystyna, W-wa, ul. E. Plater 27 m. 1, tel. s. 2-10-07 w. 338, tel. d. 28-94-03, str. 132, 135
- Ważyński Tadeusz, W-wa, ul. Targowa 70 m. 95, tel. s. 2-10-07 w. 585, tel. d. 9-26-91, str. 26, 131, 138
- Wąsowicz Jerzy, W-wa, ul. Dubois 5 m. 15, tel. s. 21-50-21 w. 41, str. 173, 186
- Wąsowski Andrzej, W-wa, ul. Brazylijska 20a m. 47, tel. s. 28-08-79, 2-10-07 w. 550, str. 171, 186
- Wąsowski Antoni, Wesola, ul. Głowackiego 46, tel. s. 21-33-60, 2-10-07 w. 393, str. 238
- Wdowiak Bogusław, W-wa, ul. Dusznicza 33, tel. s. 2-10-07 w. 436, tel. d. 12-92-91, str. 76, 83
- Weigt Halina, W-wa, ul. Raszyńska 15, tel. s. 2-10-07 w. 500, tel. d. 21-69-55, str. 216, 217
- Wejchert Kazimierz, W-wa, ul. Wawelska XI/13a, tel. s. 28-32-36, tel. d. 28-54-49, str. 46, 52
- Wełnicki Czesław, W-wa, ul. Wilcza 4 m. 4, tel. s. 28-36-34, str. 237
- Wencewicz Jan, W-wa, ul. Międzyborska 90 m. 13, tel. s. 2-10-07 w. 405, tel. d. 10-28-36, str. 119, 129
- Weroński Emilian, W-wa, ul. Marszałkowska 140 m. 76, tel. s. 28-15-32, 2-10-07 w. 572., str. 60, 64

- Wesołek Stanisław, W-wa, ul. Nowowiejska 12/18, tel. s. 2-10-07 w. 240, str. 236
- Wesołowski Bogdan, W-wa, ul. Grochowska 299 m. 15, tel. s. 2-10-07 w. 763, str. 173, 177
- Wesołowski Kornel, W-wa, ul. Gośczyńskiego 24a, tel. s. 44-83-20, tel. d. 44-06-95, str. 198, 203
- Weychert Stefan, W-wa, ul. Hoża 29 m. 12, tel. s. 28-78-56, 2-10-07 w. 279, tel. d. 21-27-18, str. 23, 26, 59, 69
- Węgorzewski Wiesław, W-wa, ul. Senatorska 20 m. 30, tel. s. 2-10-07 w. 576, tel. d. 27-20-09, str. 141, 148
- Węgrzecka Maria, W-wa, ul. Piwna 38 m. 5, tel. s. 44-36-58, 44-40-26 w. 49, tel. d. 31-17-11, str. 191, 192
- Wiatr Marian, W-wa-Jelonki, Os. Przyjaźń bl. 34, pok. 17, tel. s. 22-25-23, str. 243
- Widawski Jarosław, W-wa, ul. Kraśńskiego 35 m. 46, tel. s. 28-06-87, str. 47, 53
- Widomski Leszek, W-wa, ul. Podleśna 46 m. 23, tel. s. 2-10-07 w. 668, str. 141, 145
- Wieczorek Benedykt, W-wa, ul. Żytunia 48 m. 22, tel. s. 2-10-07 w. 221, tel. d. 32-08-34, str. 170, 179
- Wieczorkowska Czesława, W-wa, ul. Okólnik 11a m. 54, tel. s. 2-10-07 w. 211, str. 235
- Wieczorkowski Andrzej, W-wa, ul. Złota 81 m. 22, tel. s. 2-10-07 w. 502, str. 172, 184
- Wieczorkowski Wiesław, W-wa, ul. Okólnik 11a m. 54, tel. s. 2-10-07 w. 510, str. 234
- Wielanier Andrzej, W-wa, ul. Irlandzka 10 m. 1, tel. s. 44-40-26 w. 72, tel. d. 9-25-76, str. 190, 194
- Wielądek Sabina, W-wa, ul. Wiktorska 29 m. 5, tel. s. 2-10-07 w. 667, str. 143, 145
- Wielgo Franciszek, W-wa, ul. Waryńskiego 8 m. 67, tel. s. 28-63-25, str. 62, 69
- Wielhorska Wanda, W-wa, ul. Wilcza 29A m. 22A, tel. s. 2-10-07 w. 651, str. 241
- Wielki Romuald, Pruszków, ul. Sadowa 9 m. 1, tel. s. 44-48-43, 44-40-26 w. 43, 59, str. 200, 205
- Wieraszko Janusz, W-wa, ul. Piękna 16 m. 13, tel. s. 21-60-49, 2-10-07 w. 387, str. 242
- Wierciak Andrzej, W-wa, ul. J. Brunna 16 m. 4, tel. s. 44-71-94, 44-40-26 w. 194, str. 190, 193
- Wieryszko Zbigniew, W-wa Włochy, ul. Chrobrego 17 m. 1, tel. s. 2-10-07 w. 516, str. 173, 183
- Wierzbicki Andrzej, W-wa, Al. Wyzwolenia 48 m. 5, tel. s. 2-10-07 w. 632, tel. d. 29-41-24, str. 141, 147
- Wierzbicki Janusz, W-wa, ul. Nowowiejska 12/18 m. 19, tel. s. 2-10-07 w. 409, tel. d. 29-45-20, str. 119, 129
- Wierzbicki Jerzy, W-wa, ul. Dubois 8 m. 82, tel. s. 2-10-07 w. 450, str. 77, 89
- Wierzbicki Witold, W-wa, ul. Lwowska 7 m. 23, tel. d. 28-75-43, str. 31, 250
- Wierzbicki Włodzimierz, W-wa, ul. Wiejska 20 m. 119, tel. s. 44-40-26 w. 48, str. 159, 162
- Wierzejski Witold, W-wa, ul. Wołoska 88 m. 46, tel. s. 2-10-07 w. 717, tel. d. 44-96-48, str. 141, 152
- Wieteska Elżbieta, W-wa, ul. Księcia Janusza 16/22 m. 17, tel. s. 28-33-39, 2-10-07 w. 573, tel. d. 32-71-52, str. 61, 66
- Wietrzykowska Wanda, W-wa, ul. Waryńskiego 6 m. 20, tel. s. 21-69-13, 2-10-07 w. 412, str. 224
- Więkowski Władysław, W-wa, ul. Kawczyńska 24, tel. s. 2-10-07 w. 680, str. 120, 129
- Więkowski Zdzisław, W-wa, ul. Połna 54 m. 41, tel. s. 44-40-26 w. 92, str. 200, 206

- Wikieł Janusz, W-wa, ul. Wołoska 88 m. 68, tel. s. 44-40-26 w. 141, str. 201, 208
- Wilams Stefan, W-wa, ul. Skaryszewska 11 m. 6, tel. s. 2-10-07 w. 303, 305, str. 229
- Wilczyński Andrzej, W-wa, ul. Nowowiejska 22 m. 37, tel. s. 44-91-94, 44-40-26 w. 165, tel. d. 29-39-43, str. 199, 202
- Wiliński Stanisław, W-wa, ul. Nowogrodzka 74 m. 20, tel. s. 28-06-87, 28-41-62, tel. d. 21-18-74, str. 46, 53
- Wilkoński Wojciech, W-wa, Al. Jerozolimskie 81 m. 1, tel. s. 2-10-07 w. 309, tel. d. 28-58-51, str. 241
- Wiloch Halina, W-wa, ul. Świętojerska 24 m. 12, tel. s. 2-10-07 w. 248, tel. d. 31-38-88, str. 227
- Wihun Zenon, W-wa, ul. Narbutta 26 m. 4, tel. s. 21-64-59, tel. d. 45-06-95, str. 117, 127
- Winek Henryk, W-wa, ul. J. Bruna 16 m. 14, tel. s. 44-32-78, 44-40-26 w. 86, str. 159, 166
- Winiarski Andrzej, W-wa, ul. Uniwersytecka 5 pok. 230, tel. s. 44-40-26 w. 173, str. 200, 208
- Winnicki Lech, W-wa, ul. Madalińskiego 96, tel. s. 21-63-08, tel. d. 44-64-68, str. 103, 106
- Winter Barbara, W-wa, ul. Kopernika 6 m. 6, tel. s. 2-10-07 w. 285, str. 212
- Wisłocka Izabela, W-wa, ul. Zdrojowa 55, tel. s. 28-06-87, str. 47, 53
- Wiszniewska Helena, W-wa, ul. Rakowiecka 41 m. 21, tel. s. 29-25-31, 2-10-07 w. 228, str. 78, 91
- Wiszniewska Joanna, W-wa, ul. Wilcza 29A m. 20, tel. s. 2-10-07 w. 754, tel. d. 21-65-29, str. 104, 112
- Wiślicki Tadeusz, W-wa, ul. Nowotki 33 m. 127, tel. s. 2-10-07 w. 527, str. 170, 183
- Wiśniewska Elżbieta, Ursynów Osiedle 20, tel. s. 22-26-83, str. 244
- Wiśniewski Henryk, W-wa, ul. Nowowiejska 24 m. 8, tel. s. 2-10-07 w. 523, str. 172, 177
- Wiśniewski Jerzy, W-wa, ul. Filtrowa 67 m. 54, tel. s. 28-08-53, tel. d. 21-83-22, str. 47, 53
- Wiśniewski Roland, W-wa, ul. Waryńskiego 6 m. 30, tel. s. 2-10-07 w. 466, str. 140, 144
- Wiśniewski Tadeusz, W-wa-Jelonki, Os. Przyjaźń bl. 73, pok. 15, tel. s. 44-40-26 w. 50, 51, 2-10-07 w. 406, str. 77, 86
- Wiśniowski Bronisław, W-wa, ul. Styki 3 m. 2, tel. s. 44-40-26 w. 32, tel. d. 10-89-63, str. 214
- Witczak Helena, W-wa, ul. Noakowskiego 3, tel. s. 28-15-32, 2-10-07 w. 572, str. 62, 65
- Witczuk Aleksandra, W-wa, ul. Uniwersytecka 5 m. 5, tel. s. 2-10-07 w. 352, tel. d. 22-25-21, str. 214
- Witczyński Krzysztof, W-wa, ul. Uniwersytecka 5 m. 130, tel. s. 2-10-07 w. 263, str. 118, 121
- Witkowska Zofia, W-wa, ul. Świerczewskiego 92 m. 38, tel. s. 21-59-03, str. 103, 105
- Witkowski Jan, Brwinów, ul. Kościuszki 1A m. 1, tel. s. 2-10-07 w. 441, str. 171, 180
- Witkowski Tadeusz, W-wa, ul. Mokotowska 42/44 m. 23, tel. s. 28-07-63, 2-10-07 w. 473, tel. d. 28-98-42, str. 60, 65
- Witkowski Marek, W-wa, ul. Świerczewskiego 92 m. 38, tel. s. 21-59-03, str. 103, 105
- Witwicki Leon, W-wa, ul. Dziennikarska 20, tel. s. 21-50-21 w. 81, tel. d. 33-06-16, str. 170, 180
- Włodarczyk Franciszek, W-wa, ul. Koszykowa 75, tel. s. 2-10-07 w. 244, str. 236
- Włodarczyk Jerzy, W-wa, ul. Szaserów 59 m. 1, tel. s. 2-10-07 w. 535, tel. d. 10-15-82, str. 132, 138

- Włodarczyk Wojciech, W-wa, ul. Nowe Tłomackie 4 m. 44, tel. s. 2-10-07 w. 295, tel. d. 31-71-94, str. 103, 108
- Włodarski Ryszard, W-wa, ul. Nowowiejska 12/18 m. 16, tel. s. 2-10-07 w. 321, tel. d. 28-14-05, str. 76, 83
- Włodarski Wojciech, W-wa, ul. Baśniowa 3 m. 67, tel. s. 2-10-07 w. 734, str. 141, 146
- Wocjan Stanisław, Świder, ul. Otwocka 16, tel. s. 2-10-07 w. 264, tel. d. 79-50-39, str. 75, 79
- Wojas Józef, W-wa, ul. Waryńskiego 8 m. 31, tel. s. 28-74-27, 2-10-07 w. 281, str. 60, 64
- Wojciechowska Danuta, W-wa, ul. Wiejska 9 m. 97, tel. s. 2-10-07 w. 779, tel. d. 29-10-62, str. 141, 153
- Wojciechowska Krystyna, W-wa, ul. Poznańska 24 m. 23, tel. s. 44-40-26 w. 32, str. 214
- Wojciechowski Henryk, W-wa, Al. Waszyngtona 29 m. 13, tel. s. 2-10-07 w. 459, 557, str. 103, 112
- Wojciechowski Stefan, W-wa, ul. Hankego 5 m. 1, tel. s. 44-40-26 w. 198, tel. d. 33-09-67, str. 199, 203
- Wojcieszak Irena, W-wa, ul. Ludowa 11/15 m. 29, tel. s. 28-27-41, 2-10-07 w. 372, tel. d. 41-38-15, str. 63, 74
- Wojda Alicja, Sulejówek, ul. Graniczna 6, tel. s. 2-10-07 w. 303 i 305, str. 229
- Wojewódzki Wiesław, W-wa-Jelonki, Os. Przyjaźń bl. 64 m. 17, tel. s. 21-63-08, str. 103, 106
- Wojno Tadeusz, W-wa, ul. Nowowiejska 22 m. 9, str. 31
- Wojtak Krystyna, W-wa, ul. Argentyńska 5 m. 19, tel. s. 44-81-22, 44-40-26, w. 180, str. 191, 196
- Wojtaszewski Andrzej, W-wa, ul. Sienna 55 m. 33, tel. s. 44-86-55, 44-40-26 w. 189, str. 190, 195
- Wojtowicz Jacek, W-wa, ul. Królewska 45 m. 9, tel. s. 2-10-07 w. 226, str. 75, 79
- Wojtowicz Jan, W-wa, ul. Górnoślaska 45 VII/14, tel. s. 2-10-07 w. 475, str. 60, 66
- Wojtulewicz Adam, W-wa, ul. Waryńskiego 6 m. 45, tel. s. 2-10-07 w. 367, str. 231
- Wojtyńska Danuta, W-wa, ul. Stołeczna 11 m. 81, tel. s. 21-47-08, 2-10-07 w. 382, tel. d. 33-48-35, str. 133, 138
- Wolak Waldemar, W-wa, ul. Różana 21 m. 1, tel. s. 2-10-07 w. 390, tel. d. 45-15-79, str. 132, 134
- Woliński Jerzy, W-wa, ul. Bogunki 5 m. 21, tel. s. 28-07-63, 2-10-07 w. 473, str. 21, 24, 59, 65
- Woliński Tadeusz, W-wa, ul. Kopińska 23 m. 13, tel. s. 44-40-26 w. 78, str. 201, 206
- Wolniewicz Eugeniusz, W-wa, ul. Goszczyńskiego 12, tel. s. 44-73-45, 44-40-26 w. 81, tel. d. 44-83-45, str. 25, 27, 189, 193
- Wolny Andrzej, W-wa, ul. Olszewska 8 m. 18, tel. s. 28-63-24, 2-10-07 w. 570, str. 61, 68
- Wolska-Bochenek Janina, W-wa, ul. Koszykowa 75 m. 22, tel. s. 2-10-07 w. 261, tel. d. 21-59-16, str. 22, 169, 174
- Wolska Krystyna, W-wa, ul. Deotymy 49 m. 112, tel. s. 21-36-56, 2-10-07 w. 483, str. 119, 124
- Wolski Andrzej, W-wa, ul. Narbutta 24 m. 35, tel. s. 2-10-07 w. 708, tel. d. 45-07-07, str. 141, 154
- Wolski Antoni, W-wa, ul. Ogrodowa 11 m. 110, tel. s. 44-40-26 w. 50, 2-10-07 w. 406, tel. d. 30-36-11, str. 76, 86
- Wolski Kazimierz, W-wa, ul. Wawelska 19 m. 24, str. 31
- Wolski Leonard, W-wa, ul. Zamenhofa 10 m. 6, tel. s. 44-40-26 w. 143, tel. d. 31-12-85, str. 25, 199, 208
- Woluch Maria, W-wa, ul. Kasprowicza 54 m. 4, tel. s. 2-10-07 w. 596, tel. d. 34-15-79, str. 215

- Wołowska Anna, W-wa, ul. Marszałkowska 18 m. 7, tel. s. 2-10-07 w. 203, str. 49, 58
- Woropaj Bonifacy, W-wa, ul. Świerczewskiego 66 m. 91, tel. s. 28-15-32, 2-10-07 w. 572, str. 62, 65
- Woszczerowicz Saturnina, W-wa, Sady Zoliborskie 17 m. 16, tel. s. 2-10-07 w. 375, str. 75, 80
- Wośko Czesław, Józefów, ul. Brzozowa 6, tel. s. 2-10-07 w. 518, str. 171, 180
- Wośko Lucyna, W-wa, ul. Radzyńska 59 m. 5, tel. s. 21-17-82, 2-10-07 w. 792, tel. d. 9-43-16, str. 48, 50
- Wowczuk Teresa, W-wa, ul. St. Sempołowskiej 3 m. 96, tel. s. 2-10-07 w. 225, str. 231
- Woźniak Irena, W-wa, ul. Przasnyska 10 m. 56, tel. s. 21-47-54, 2-10-07 w. 481, str. 120, 126
- Woźniak Roman, W-wa, ul. Hrubieszowska 7 m. 7, tel. s. 2-10-07 w. 459, 557, tel. d. 32-47-47, str. 103, 113
- Woźniak Ryszard, W-wa, ul. Szklanych Domów 76 m. 6, str. 233
- Wójciak Andrzej, W-wa, ul. Słowackiego 5/13 m. 183, tel. s. 29-49-91, 2-10-07 w. 282, 462, str. 77, 85
- Wójcicki Stanisław, W-wa, ul. Opaczewska 42 m. 19, tel. s. 21-50-21 w. 47, tel. d. 22-43-35, str. 169, 182
- Wójcik Alina, W-wa, ul. J. Brunna 18 m. 3, tel. s. 44-26-12, 44-40-26 w. 131, str. 201, 211
- Wójcik Bolesław, W-wa, ul. Odyńca 13 m. 11, tel. s. 2-10-07 w. 475, str. 62, 67
- Wójcik Henryk, Pruszków, ul. Szopena 19, tel. s. 2-10-07 w. 374, str. 173, 177
- Wójcik Kazimierz, W-wa, ul. Krucza 23/31 m. 37, tel. s. 28-67-52, str. 244
- Wójcik Krystyna, W-wa, ul. A. Warskiego 20 m. 71, tel. s. 44-40-26 w. 169, str. 201, 207
- Wójcik Lidia, Pruszków, ul. Szopena 19 m. 16, tel. s. 21-64-59, str. 119, 128
- Wójcik Marek, W-wa, ul. Waryńskiego 8 m. 44, tel. s. 44-40-26 w. 150, str. 200, 203
- Wójcik Piotr, W-wa, ul. Lekarska 10 m. 1, tel. s. 21-50-21 w. 39, tel. d. 28-36-15, str. 170, 178
- Wójcik Zdzisław, W-wa, ul. J. Brunna 18, m. 3, tel. s. 44-40-26 w. 52, str. 200, 208
- Wrona Włodzimierz, W-wa, ul. Wery Kostrzewy 14 m. 48, tel. s. 2-10-07 w. 310, tel. d. 22-90-55, str. 101, 104, 212
- Wronkowski Leszek, W-wa, ul. Puławska 103a, tel. s. 44-73-45, 44-40-26 w. 62, str. 190, 194
- Wroński Leszek, Milanówek, ul. Mickiewicza 11, tel. s. 2-10-07 w. 406, tel. d. 58-34-46, str. 77, 86
- Wroński Stanisław, W-wa, ul. 15 Grudnia 8, tel. s. 28-63-24, 2-10-07 w. 676, str. 60, 68
- Wrotny Lucjan Tadeusz, W-wa, ul. Smolna 38 m. 7, tel. s. 44-40-26 w. 42, tel. d. 26-35-25, str. 199, 208
- Wróbel Zygmunt, W-wa, ul. Gószczyńskiego 11 m. 2, tel. s. 22-25-23, str. 233
- Wróblewska Jadwiga, W-wa, ul. Nowolipki 14 m. 29, tel. s. 29-26-32, 2-10-07 w. 245, str. 25, 224
- Wróblewski Franciszek, W-wa, ul. Polna 50 m. 45, tel. s. 2-10-07 w. 321, str. 78, 84
- Wróblewski Seweryn, W-wa, ul. Orla 8 m. 9, tel. s. 2-10-07 w. 758, 459, tel. d. 20-10-70, str. 103, 112
- Wróblewski Stanisław, W-wa, ul. Polna 54 m. 38, tel. s. 44-73-93, 44-40-26 w. 162, tel. d. 29-27-93, str. 199, 206
- Wróblewski Witold, W-wa, ul. Noakowskiego 3, tel. s. 28-07-63, 2-10-07 w. 473, str. 62, 65

- Wrzosek Irena, W-wa, ul. Wali-  
ców 19 m. 10, tel. s. 2-10-07 w.  
400, str. 216, 218
- Wudel Witold, W-wa, ul. Senator-  
ska 26, tel. s. 21-36-92, 2-10-07 w.  
417, tel. d. 27-11-96, str. 170, 185
- Wyderko Wojciech, W-wa, ul. Flo-  
riańska 12 m. 12, tel. s. 21-36-56,  
2-10-07 w. 483, tel. d. 9-56-03, str.  
119, 124
- Wydro Kornel, W-wa, Al. Niepod-  
ległości 40 m. 77, 2-10-07 w. 757,  
str. 141, 147
- Wydźga Stanisław, W-wa Sadyba,  
ul. Klarysewska 32, tel. s. 44-40-26  
w. 50, 2-10-07 w. 406, str. 76, 86
- Wyrzykowska Irena, W-wa, ul. No-  
wowiejska 22 m. 13, tel. s. 2-10-07  
w. 352, tel. d. 21-13-60, str. 214
- Wyrzykowski Władysław, W-wa, ul.  
Nowowiejska 21, tel. s. 2-10-07  
w. 582, tel. d. 21-13-60, str. 131, 137
- Wysocki Andrzej, W-wa, ul. Biało-  
brzeska 19 m. 81, tel. s. 2-10-07  
w. 770, str. 143, 154
- Wysocki Mieczysław, W-wa, ul. Sto-  
łeczna 2 m. 91, tel. s. 2-10-07 w.  
585, str. 132, 138
- Wyszkowski Klemens, W-wa, ul.  
Siennicka 42 m. 11, tel. s. 2-10-07  
w. 522, tel. d. 33-02-45, str. 118, 128
- Wyszkowski Tadeusz, W-wa, ul.  
Polna 54 m. 12, tel. s. 2-10-07 w.  
266, tel. d. 21-28-30, str. 92, 94
- Z**
- Zabierzański Wojciech, W-wa, ul.  
Filtrowa 68 m. 70, tel. s. 2-10-07  
w. 732, tel. d. 22-26-96, str. 141, 146
- Zaborowski Andrzej, W-wa, ul.  
Swarzevska 38 m. 2, tel. s.  
32-31-70, str. 104, 112
- Zaborowski Stanisław, W-wa, ul.  
Polna 7/9, tel. s. 28-61-29, 2-10-07  
w. 230, str. 25, 29, 33
- Zach Wiesław, W-wa, ul. Wiejska 20  
m. 20, tel. s. 28-53-70, tel. d.  
28-46-21, str. 47, 56
- Zacharewicz - Marczywska Halina,  
W-wa, ul. Grażyny 3 m. 7, tel. s.  
21-31-54 i 2-10-07 w. 395, tel. d.  
45-02-35, str. 104, 116
- Zachwataowicz Jan, W-wa, ul.  
Lwowska 7 m. 7, tel. s. 2-10-07  
w. 541, tel. d. 28-77-59, str. 25,  
46, 54
- Zadara Józef, W-wa Żoliborz, ul.  
Słowackiego 25/32, tel. s. 44-40-26  
w. 142, tel. d. 33-25-13, str. 190, 193
- Zadrożna Irmina, W-wa, ul. Dziel-  
na 9 m. 18, tel. s. 28-07-63, 2-10-07  
w. 473, tel. d. 31-27-97, str. 61, 65
- Zagórski Jerzy, W-wa, ul. Wiatracz-  
na 13a m. 50, tel. s. 2-10-07 w. 672,  
str. 63, 73
- Zagórski Józef, W-wa-Jelonki, Os.  
Przyjaźń d. 7, tel. s. 21-50-21 w. 31,  
str. 24, 170, 177
- Zagrodzki Tadeusz, W-wa, ul. Ra-  
szyńska 15 m. 27, tel. s. 28-06-87,  
str. 47, 53
- Zagula Ryszard, W-wa, ul. Świer-  
czewskiego 64 m. 55, tel. s. 2-10-07  
w. 616, str. 77, 89
- Zajac Anna, W-wa, ul. Kwiatowa 23  
m. 28, tel. s. 44-48-43, 44-40-26 w.  
43, str. 201, 205
- Zajac Janina, W-wa, ul. Fałata 2  
m. 23, tel. s. 44-26-12, 44-40-26 w.  
131, str. 201, 211
- Zakrojko Józef, W-wa-Jelonki, Os.  
Przyjaźń bl. 155, str. 173, 183
- Zakrzewska Alina, W-wa, ul. Rut-  
kowskiego 24 m. 10, tel. s. 2-10-07  
w. 390, tel. d. 26-96-37, str. 132,  
134
- Zakrzewska Maria, W-wa, ul. Obo-  
zowa 76 m. 35, tel. s. 44-11-25,  
44-40-26 w. 156, tel. d. 32-31-23,  
str. 191, 197
- Zakrzewski Janusz, W-wa, ul. Wa-  
ryńskiego 6 m. 43, tel. s. 2-10-07  
w. 682, str. 119, 125



- Zakrzewski Jerzy, W-wa, ul. Szczęśliwicka 19 m. 3, tel. s. 44-40-26 w. 25, str. 159, 162
- Zakrzewski Wojciech, W-wa, ul. Czerniakowska 180 m. 21, tel. s. 2-10-07 w. 781, tel. d. 28-62-22, str. 142, 151
- Zaleski Olgierd, W-wa-Jelonki, Os. Przyjaźń, tel. s. 44-40-26 w. 169, str. 200, 207
- Zalewski Roman, W-wa, ul. Nowowiejska 24 m. 7, tel. s. 28-25-87, 2-10-07 w. 374, str. 172, 177
- Zambrowski Stefan, W-wa, Pl. Dąbrowskiego 12/21, tel. s. 44-30-29, tel. d. 27-32-52, str. 160, 164
- Zamłyński Wacław, W-wa, ul. Wiłeńska 29 m. 29, tel. s. 28-07-63, 2-10-07 w. 473, tel. d. 9-47-28, str. 61, 65
- Zapaśnik Jerzy, W-wa, ul. Kopińska 12/16 m. 2, tel. s. 2-10-07 w. 625, str. 143, 157
- Zaręba Bronisława, W-wa, ul. Syrokomli 31b, tel. s. 2-10-07 w. 689, str. 120, 130
- Zarębska Anna, Głusków, ul. Górna 24 m. 1, tel. s. 21-60-49, 2-10-07 w. 387, str. 242
- Zarzycka Barbara, W-wa, ul. Asnyka 8 m. 22, tel. s. 22-25-23, str. 243
- Zasuń Henryk, W-wa Miedzeszyn I, ul. Przewodowa 110, tel. s. 2-10-07 w. 574, str. 104, 111
- Zatrybowski Jan, W-wa, ul. Mokołowska 52, m. 6, tel. s. 2-10-07 w. 238, tel. d. 21-53-21, str. 233
- Zawada Jan, W-wa, ul. Uniwersytecka 5 m. 4, tel. s. 44-32-78, 44-40-26 w. 86, str. 159, 166
- Zawadzka Barbara, W-wa, ul. Warszawskiego 7 m. 34, tel. s. 44-40-26 w. 183, str. 228
- Zawadzka Celeste, W-wa, ul. Noakowskiego 26 m. 17, tel. s. 2-10-07 w. 352, tel. d. 28-03-09, str. 215
- Zawadzka Elżbieta, Ursus k. W-wy, ul. Bohaterów W-wy 7 m. 9, tel. s. 2-10-07 w. 207, 508, 528, str. 232
- Zawadzka Matylda, W-wa, ul. Stalowa 2 m. 25, tel. s. 2-10-07 w. 209, str. 245
- Zawadzka Wanda, W-wa, ul. Wawelska 19 m. 12, tel. s. 21-45-60, 2-10-07 w. 425, str. 120, 130
- Zawadzka Wiktorja, W-wa, ul. Waryńskiego 8 m. 25, tel. s. 2-10-07 w. 280, str. 63, 74
- Zawadzki Antoni, W-wa, ul. Narbutta 84 m. 11, tel. s. 44-40-26 w. 23, str. 236
- Zawadzki Czesław, W-wa, ul. Nowolipie 20 m. 23, tel. d. 31-24-00, str. 159, 161
- Zawadzka Alma, W-wa, ul. Grójecka 106 m. 59, tel. s. 2-10-07 w. 352, str. 214
- Zawisławski Zygmunt, W-wa, ul. Waryńskiego 6 m. 99, tel. s. 2-10-07 w. 343, str. 76, 80
- Zawistowski Janusz, W-wa, ul. Gandhiego 27 m. 33, tel. s. 44-48-43, 44-40-26 w. 43, 59, str. 200, 205
- Ząbek Jerzy, W-wa, ul. Krasińskiego 2 m. 5, tel. s. 2-10-07 w. 292, tel. d. 33-23-64, str. 93, 95
- Ząbek Zbigniew, Brwinów, ul. Kępińska 60, tel. s. 2-10-07 w. 392, tel. d. 58-91-60, str. 93, 95
- Zbieć Edward, W-wa-Jelonki, Os. Przyjaźń bl. 73 m. 5, tel. s. 28-78-56, 2-10-07 w. 558, str. 61, 70
- Zborowska Irena, W-wa, ul. Mochackiego 17 m. 10, tel. s. 2-10-07 w. 300, str. 216, 218
- Zdobych Andrzej, W-wa, ul. Szyszkowa 22 m. 3, tel. s. 2-10-07 w. 663, tel. d. 23-00-03, str. 143, 152
- Zdrodowski Franciszek, W-wa, ul. Złota 45 m. 3, tel. s. 21-15-76, 2-10-07 w. 236, str. 143, 150

- Zdrojewska Aleksandra, W-wa, ul. Maklakiewicza 6 m. 3, tel. s. 2-10-07 w. 352, str. 215
- Zdrojewska Natalia, W-wa, ul. Białobrzaska 19 m. 28, tel. s. 21-64-59, tel. d. 22-22-57, str. 119, 127
- Zdzitowiecka Maria, W-wa, ul. J. Dąbrowskiego 84/90 m. 10, tel. s. 28-33-09, 2-10-07 w. 257, str. 30, 223
- Zelent Stanisław, W-wa, ul. Sulkiwiczka 5 m. 3, tel. s. 2-10-07 w. 439, str. 132, 137
- Zembrzusi Kazimierz, W-wa, ul. Nowowiejska 22 m. 10, tel. s. 21-29-86, 21-50-21 w. 82, tel. d. 21-31-59, str. 158, 168
- Zerych Stefan, W-wa, Al. Niepodległości 154 m. 17, tel. s. 2-10-07 w. 452, str. 119, 122
- Zgliński Sławomir, W-wa, ul. Bonifraterska 13 m. 13, tel. s. 44-86-55, str. 191, 195
- Zgorzelski Maciej, W-wa, ul. Mianowskiego 7 m. 4, tel. s. 21-50-21 w. 27, tel. d. 22-01-30, str. 170, 178
- Zielińska Alina, W-wa, ul. J. Bruna 2 m. 91, tel. s. 2-10-07 w. 596, str. 215
- Zielińska Elżbieta, W-wa, ul. Polna 54 m. 74, tel. s. 2-10-07 w. 574, tel. d. 21-35-36, str. 103, 111
- Zielińska Maria, W-wa, ul. Kwiatowa 25, m. 7, tel. s. 44-91-97, 44-40-26 w. 153, tel. d. 45-49-72, str. 201, 207
- Zielińska Maria, W-wa, ul. Wolska 84 m. 7, tel. s. 2-10-07 w. 465, tel. d. 32-49-18, str. 118, 128
- Zielińska Wiesława, W-wa, ul. Górczewska 5/9 m. 23, tel. s. 2-10-07 w. 253, str. 223
- Zielińska Zofia, W-wa, ul. Świerczewskiego 53 m. 9, tel. s. 2-10-07 w. 456, tel. d. 9-35-62, str. 118, 123
- Zieliński Andrzej, W-wa, ul. Astro-nautów 16A m. 12, tel. s. 2-10-07 w. 740, str. 141, 146
- Zieliński Andrzej, W-wa, ul. Puławska 11 m. 100, tel. s. 44-40-26 w. 42, tel. d. 45-59-72, str. 199, 207
- Zieliński Bogusław, W-wa, ul. Polna 54 m. 74, tel. s. 2-10-07 w. 571, tel. d. 21-35-36, str. 61, 71
- Zieliński Czesław, Radość, ul. Liścienia 22 m. 1, tel. s. 22-48-25 w. 10, str. 240
- Zieliński Gerard, W-wa, ul. Uniwersytecka 5, tel. s. 2-10-07 w. 687, str. 212
- Zieliński Jan, W-wa, ul. Grójeczka 47 m. 82, tel. s. 21-50-21 w. 62, str. 173, 186
- Zieliński Janusz, W-wa, ul. Polna 54 m. 15, tel. s. 2-10-07 w. 583, str. 93, 97
- Zieliński Jerzy Wojciech, W-wa, ul. Grójecka 45 m. 14, tel. s. 2-10-07 w. 318, str. 102, 113
- Zieliński Jerzy, W-wa, ul. Świerczewskiego 53, m. 9, tel. s. 21-31-54, 2-10-07 w. 459, 758, tel. d. 9-35-62, str. 101, 112
- Zieliński Kazimierz, W-wa, ul. Prokuratorska 10, tel. d. 28-15-57, str. 31
- Ziemia Czesław, W-wa, ul. Nowowiejska 22, tel. s. 2-10-07 w. 443, str. 236
- Ziemkiewicz Zdzisław, W-wa, ul. Koszykowa 3 m. 77, tel. s. 2-10-07 w. 689, tel. d. 29-01-74, str. 143, 147
- Ziemska Barbara, W-wa, ul. Długa 27 m. 22, tel. s. 28-08-53, tel. d. 31-36-46, str. 47, 53
- Zieniewicz Jan, W-wa, ul. Wołowska 88 m. 113, tel. s. 44-40-26 w. 50, 2-10-07 w. 406, tel. d. 44-24-79, str. 76, 86

- Zienkiewicz Zygmunt, W-wa, ul. Nowogrodzka 20 m. 12, tel. s. 44-91-94, 44-40-26 w. 165, tel. d. 28-65-48, str. 199, 202
- Zientarski Stanisław, Ursus, ul. Partyzantów 36 m. 4, tel. s. 2-10-07 w. 761, str. 171, 179
- Zimna Janina, W-wa, ul. Kopińska 12/16 p. 497, tel. s. 44-32-31, w. 48, 49, str. 160, 165
- Ziółkowski Andrzej, W-wa, ul. Polna 50, tel. s. 2-10-07 w. 660, str. 143, 145
- Ziółkowski Ryszard, W-wa, ul. Franciszkańska 10A m. 4, tel. s. 21-50-21 w. 46, tel. d. 31-14-51, str. 170, 181
- Ziółkowska Blanka, W-wa, ul. Długosza 8 m. 32, tel. s. 21-25-04, tel. d. 32-62-32, str. 61, 67
- Zjawin-Winkowska Zofia, W-wa, ul. Baszty 4 m. 71, tel. s. 2-10-07 w. 650, tel. d. 44-73-56, str. 141, 156
- Znojkiwicz Andrzej, W-wa, ul. Żurawia 26 m. 5, tel. s. 2-10-07 w. 797, tel. d. 29-44-62, str. 48, 52
- Znojkiwicz Maciej, W-wa, ul. Ks. Janusza 39, tel. s. 2-10-07 w. 691, str. 142, 152
- Zub Henryk, W-wa, ul. Uniwersytecka 5 m. 216, tel. s. 44-75-53, 44-40-26 w. 85, str. 159, 166
- Zubowska Danuta, W-wa, ul. Czapełska 46 m. 4, tel. s. 2-10-07 w. 488, str. 119, 121
- Zwierz Andrzej, W-wa Radość, ul. Hufcowa 12, tel. s. 44-40-26 w. 67, str. 201, 204
- Ż**
- Żabowski Józef, W-wa, ul. Krasińskiego 38 m. 13, tel. s. 2-10-07 w. 682, str. 118, 125
- Żakowska Anna, W-wa, ul. Brazylijska 5a m. 38, tel. s. 2-10-07 w. 662, str. 141, 144
- Żakowski Wojciech, W-wa, ul. Brazylijska 5a m. 38, tel. s. 2-10-07 w. 661, str. 140, 144
- Żardecki Andrzej, W-wa, ul. J. Dąbrowskiego 18 m. 3, tel. s. 2-10-07 w. 667, str. 142, 145
- Żarski Karol, W-wa, ul. Krasińskiego 18 m. 126, tel. s. 2-10-07 w. 542, tel. d. 33-47-78, str. 48, 56
- Żekanowski Zbigniew, W-wa, ul. Marszałkowska 140 m. 166, tel. s. 2-10-07 w. 310, str. 103, 105
- Żelazny Marek, W-wa, ul. J. Brunna 12 m. 36, tel. s. 44-40-26 w. 84, tel. d. 21-83-07, str. 190, 194
- Żelisko Tadeusz, W-wa, ul. Nowolipie 23 m. 12, tel. s. 2-10-07 w. 355, str. 103, 106
- Żmijewski Mieczysław, W-wa, ul. Dąbrowskiego 75A m. 35, tel. s. 44-40-26 w. 50, 60, 2-10-07 w. 406, tel. d. 44-24-06, str. 77, 86
- Żochowski Eugeniusz, W-wa, ul. Tyńnicka 52, tel. s. 44-40-26 w. 51, 2-10-07 w. 406, tel. d. 44-01-57, str. 75, 86
- Żórawski Waclaw, W-wa, ul. Rokossowska 27 m. 59, tel. s. 28-69-22, 2-10-07 w. 255, str. 234
- Żukowska-Ćwik Gabriela, W-wa, ul. Kobielska 55a m. 15, tel. s. 21-59-93, 2-10-07 w. 504, tel. d. 10-17-48, str. 118, 129
- Żuławnik Lena, W-wa, ul. Górnośląska 45 m. 7, tel. s. 2-10-07 w. 578, str. 143, 145
- Żurawski Wiesław, W-wa-Jelonki, Os. Przyjaźń bl. 53 m. 4, tel. s. 28-08-79, 2-10-07 w. 550, str. 171, 186
- Żurawski Zygmunt, W-wa, ul. Wołoska 88 m. 23, tel. s. 2-10-07 w. 589, str. 93, 99
- Żwawy Zdzisław, W-wa, ul. Elekcyjna 116 m. 39, tel. s. 2-10-07 w. 763, str. 173, 177
- Żybertowicz Mikołaj, W-wa, Al. Niepodległości 212 m. 9, tel. s. 2-10-07 w. 313, tel. d. 29-31-47, str. 102, 109

Życka Joanna, W-wa, ul. Waryńskiego 6 m. 83, tel. s. 2-10-07 w. 292, str. 93, 95

Życzyński Wiesław, W-wa Rembertów, ul. Plutonowych 2 m. 3, tel. s. 2-10-07 w. 612, str. 77, 83

Żydanowicz Józef, W-wa, ul. Asfaltowa 2 m. 32, tel. s. 21-44-50, 2-10-07 w. 618, 611, tel. d. 44-24-93, str. 75, 88, 90

Żydanowicz Witold, W-wa, ul. Asfaltowa 2 m. 32, tel. d. 44-24-93, str. 77, 90

Żyliński Witold, W-wa, ul. Bielańska 5 m. 6, tel. s. 2-10-07 w. 400, str. 216, 217

Żyła Bogdan, Żyrardów, ul. Świerczewskiego 39 m. 23, tel. s. 2-10-07 w. 613, str. 77, 84

Żyszko Marek, W-wa, ul. Żurawia 43 m. 3, tel. s. 21-59-03, tel. d. 21-66-08, str. 103, 105

Żyszkowska Ewa, W-wa, ul. Magiera 16 m. 101, tel. s. 2-10-07 w. 486, tel. d. 34-51-53, str. 119, 125