

3

una  
auska

# AS TECHNIKÓW

W GUBERNIACH

KRÓLESTWA POLSKIEGO.

ZEBRAŁ

EDWARD WAWRYKIEWICZ.



WARSZAWA.

ruk Rubieszewskiego i Wrotnowskiego, Nowy Świat 34.

1899.

G2:058

# SPIS TECHNIKÓW



## KRÓLESTWA POLSKIEGO.

ZEBRAŁ

EDWARD WAWRYKIEWICZ

M



WARSZAWA.

Druk Rubieszewskiego i Wrotnowskiego, Nowy Świat 34.

Z 6

1899.





~~C. 10163~~



nr. 8

Доволено Ценвурою. Варшава, 7 іюля 1898 г.

264-161-542.

BG02P/493-08

*Puszczając w świat ten pierwszy spis techników w guberniach Królestwa Polskiego, mamy nadzieję dopełnić go w przyszłości, jeżeli koledzy zawodowi nie odmówią nam swej pomocy.*

*Każdy początek jest trudnym, nie wątpimy zatem, że pierwszy ten spis nie tylko że nie jest kompletnym, lecz mogły się zakraść do niego pomyłki. Zwracamy się więc do czytelników z prośbą, aby zechcieli zakomunikować nam swoje uwagi, dopełnienia i sprostowania.*

*Edward Wawrykiewicz.*

# SPIS TECHNIKÓW

W GUBERNIACH

KRÓLESTWA POLSKIEGO.

№ bieżący	NAZWISKO i IMIĘ	Rok urodzenia	Miejsce zamieszkania i adres	Urząd lub zakład przemysłowy w jakim pracuje
1	Abenroth Karol . . .	1873	Sielce pod Sosnowicami	Zakłady kotlarskie i mechaniczne W. Fitzner i Gaemper
2	Adamiecki Karol . . .	1866	Dąbrowa Górnicza	Huta Bankowa
3	Adamiecki Wiktor . . .	1859	Dąbrowa Górnicza	Huta Bankowa
4	Adamkiewicz Józef . . .	1849	Warszawa, Śliska 58	Zakłady Mechaniczne „Borman Szwede“
5	Adolph Władysław . . .	1868	Warszawa, Ujazdowska 20	Tow. Akc. K. Ruździ i S-ka
6	Agthe Edmund . . . .	1852	Ostrowiec, gub. Radomska	Tow. wielkich pieców i zakładów ostrowieckich
7	Alberti Otton . . . . .	1847	Warszawa, Senatorska 8	Warszawskie Zakłady Gazowe
8	Alberti Emil . . . . .	1852	Cukrownia Oryszew	Fabryka cukru
9	Aleksandrowicz Stanis. .	1871	Ostrowiec, gub. Radomska	Tow. wielkich pieców i zakładów ostrowieckich
10	Alt Franciszek . . . . .	1842	Łódź	Tow. Akc. wyrobów bawełnianych I. K. Poznański
11	Altdorfer Pius . . . . .	1841	Warszawa, Chmielna 69	Dr. Żel. W.-W.
12	Amberger Gustaw. . . .	—	Dąbrowa Górnicza	Huta Bankowa
13	Anders Fryderyk . . . .	1848	Warszawa, Koszykowa	Tow. prz. Lilpop, Rau i Loewenstein
14	Andrychiewicz Stefan .	1862	Dąbrowa Górnicza	Huta Bankowa
15	Andrzejewski Tomasz .	1843	Walentyńów przez Żychlin	Cukrownia
16	Ankowski Władysław .	1869	Ostrowiec, gub. Radomska	Tow. wielkich pieców i zakładów ostrowieckich
17	Antoniewicz Antoni . .	1861	Sosnowice	Dr. Żel. W.-W.
18	Antoniewski Franciszek .	1858	Brześć Kujawski	Cukrownia
19	Antuszewicz Edward . .	1867	Warszawa, Wiejska 7	Redakcja Gazety Cukrowniczej
20	Appel Julian. . . . .	1850	Sosnowice	Fabryka rur S. Huldchinsky i S-wie
21	Arlet Karol . . . . .	1868	Zduńska Wola	Fabryka tkacka Straus i Zięć
22	Arkuszewski Kazimierz .	1870	Łódź, Nawrot 13	Specjalna fabryka ogrzewań centralnych, wentylacji i urządzeń sanitarnych J. Arkuszewskiego

Stanowisko jakie zajmuje	Zakład naukowy techniczny do jakiego uczęszczał	Rok ukoń- czenia nauk	Specjalność o ile takową posiada	Uwagi dodatkowe
Rysownik	Wyższa Szkoła techniczna Düsseldorf	1894		
Pomocnik Zawiadowcy bla- chowni	—	1891		
Zawiadowca wykończalni szyn i slacyi elektrycznej dla przeno- szenia siły i oświetlenia elektr.	Wyższa Szkoła techniczna Frankenberg	1879		
Majster warsztatu Mechanicz- nego	Praktyczne	—		
Inżynier	Instytut technologiczny, Petersburg	1895		
Dyrektor	Politechnika Rygska	1879		
Dyrektor zakładów gazowych	Instytut dróg i komunikacyi, Petersburg.	1871	Inżynier komunikacyi	
Dyrektor	Szkoła techniczna w Saksonii	1879		
Majster przy walcowni bandaży	Szkoła techniczna D. Ż. W.-W.	1889	Technik	
Majster w farbierni	Wieczorne lokeye	—	Farbiarz (poddany niemiecki)	
Naczelnik trakcyi	Politechnika w Liège	1863	Inżynier-mechanik	
Zawiadowca oddziału bla- chownia	Ecole des Arster Metiers Cha- lons. Francya	1881		
Werkmiejster warsztatu mecha- nicznego	—	—		
Zawiadowca oddziału fabrykacyi akcesoryi kolejowych i remontu maszyn ruchomych	Politechnika w Liège	1888		
Zmianowy	Samouk	—		
Pomocnik Zawiadowcy chmi- cznego laboratorium	Politechnika Ryga	1897	Inżynier-Chemik	
Nadzorca budynków	Szkoła techniczna D. Ż. W.-W.	1882	Budowa dróg żelaznych	
Pomocnik dyrektora	Szkoła prywatna w Warszawie	1874		
Członek redakcyi, współpracownik	Politechnika Praga	1890	Chemik-Cukrownik	
Dyrektor	Politechnika Zürich	1872		
Dyrektor	Wyższa Szkoła tkacka	1886	Technik i majster tkacki	Prowadzi fabry- kę 4 lat
Szef biura technicznego	Instytut technologiczny	1894	Ogrzewanie centralne, wentylacja i urządzenia sanitarne.	

Wzrost	NAZWISKO i IMIĘ	Rok urodzenia	Miejsce zamieszkania i adres	Urząd lub zakład przemysłowy w jakim pracuje
23	Arkuszewski Jan . . . . .	1859	Łódź, Widzewska 81	Specjalna fabryka ogrzewań centralnych, wentylacji i urządzeń sanitarnych.
24	Babiński Stanisław . . . . .	1865	Skierzwice	Dr. Żel. W.-W.
25	Babiński Adam . . . . .	1854	Warszawa, Dobra 49	Zarząd D. Ż. Nadwiślańskiej
26	Bagiński Ludwik . . . . .	1837	Warszawa, Koszykowa 67	Magistrat m. Warszawy
27	Bakun Dominik . . . . .	1863	Włodawa, gub. Siedlecka	Lubelska Komisja budowy szos strategicznych
28	Bakera Józef . . . . .	1834	Lublin	Warszawski Okręg komunikacyjny
29	Baliński Felicyan . . . . .	1864	Warszawa, Chmielna 31	Wolnopraktykujący
30	Barański Aleksander . . . . .	1856	Lanęta p. Ostrowy	Cukrownia
31	Baranowski Kazimierz . . . . .	1874	Warszawa, Twarda 57	Fabryka wyrobów metalowych Rohn, Zieliński i S-ka
32	Baron Wojciech . . . . .	1861	Dąbrowa Górnicza	Fabryka maszyn W. Fitzner i K. Gamper
33	Baruch Józef . . . . .	1870	Łódź, Piotrkowska 80	Tow. Akc. wyrobów bawełnianych I. L. Bary
34	Bassat Alban . . . . .	—	Dąbrowa Górnicza	Huta Bankowa
35	Becker W. . . . .	1848	Łódź, Przejazd	Fabryka maszyn Otto Goldamer
36	Bejm Ignacy . . . . .	1838	Stąporków, gub. Kielecka	—
37	Bendetson Ignacy . . . . .	1858	Łódź	Tow. Akc. wyr. bawełnianych I. K. Poznańskiego
38	Benni Paweł . . . . .	1866	Ostrowiec, gub. Radomska	Tow. wielkich pieców i zakładów ostrowieckich
39	Bergman Antoni . . . . .	1867	Warszawa, Prosta 18	Fabryka maszyn A. Repphan
40	Bernard . . . . .	—	Dąbrowa Górnicza	Huta Bankowa
41	Berson Stefan . . . . .	1876	Warszawa, Królewska 29	Akc. Tow. „Elektryczność“
42	Bertram Oskar . . . . .	1845	Stąporków, p. Koński	Zakł. hutnicze i fabryczne Końskie Wielkie Hr. Juliusza Tarnowskiego
43	Białkowski Biberstein . . . . . [Henryk January	1854	Przystanek Szaniawy, Dr. Żel. Warsz.-Terespol.	D. Ż. War. Teresp.
44	Białobrzęski Edward . . . . .	1850	St. Strzemieszyce	D. Ż. Iwangr.-Dąbrowska



Stanowisko jakie zajmuje	Zakład naukowy techniczny do którego uczęszczał	Rok ukoń- czenia nauk	Specyalność o ile takową posiada	Uwagi dodatkowe
Właściciel	Instytut technologiczny	1884	Ogrzewanie centralne, wentylacja i urządzenia sanitarne	
Pomocnik Naczelnika Śl. drogowej II oddziału	Instytut Inżynierów Cywilnych Petersburg	1888	Budownictwo, roboty hydrotechniczne i budowa dróg żelaznych	
Kontroler techniczny warsztatów	Szkoła politechniczna we Lwowie	1879		
Inżynier st. filtrów nowego wodociągu	Szkoła sztuk i rękodzieł Liège	1863	Inżynier sztuk i rękodzieł.	
Pomocnik prowadzącego roboty	Instytut technologiczny nie ukończył	—		
Pomocnik naczelnika dystansu szosowego	Inżynier konduktor egzaminowany	1854		
Technik	Szkoła techniczna w Warszawie i nauki techniczne w Petersburgu	1882	Ma prawo prowadzenia robót	
Zmianowy	—	—		
Technik	Szkoła techniczna D. Ż. W.-W	1893		
Majster stolarski	Wykształcenie domowe	1878		
Dyrektor	Politechnika w Berlinie, Uniwersytet w Bernie i w Paryżu	1894	Inżynier-Chemik	
Rysownik	Ecole des Arts et Metiers w Aix	1892		
Konstruktor maszyn	Szkoła techniczna Einbeck	1873		
Konduktor szos gubernialnych	—	—		
Dyrektor drukarni i farbierni	Szkoła techniczna Mühlhouse	1882	Kolorysta	
Zawiadowca wielkich pieców	Politechnika Hamower	1891	Inżynier-mechanik Hutnik	
Konstruktor	Szkoła techniczna D. Ż. W.-W.	1888	Maszyny parowe	
Obermajster warsztatów mechanicznych	—	—		Poddany francuski
Inżynier-elektrotechnik	Technikum w Sachsen Altonburg	1896	Inżynier-elektrotechnik	
Zawiadowca wielkich pieców	Szkoła hutnicza w Sliwicach	1862	Hutnictwo	
Dozorca drogowy	—	—		
Naczelnik dystansu	Instytut komunikacji w Petersburgu	1880	Inżynier kolejowy.	

№ listy	NAZWISKO i IMIĘ	Rok urodzenia	Miejsce zamieszkania i adres	Urząd lub zakład przemysłowy w jakim pracuje
45	Białecki Karol . . . .	1858	Granica	Dr. Żel. W.-W.
46	Białecki Zygmunt . . . .	1867	Łódź, Franciszkańska 17	Fabryka materiału budowlanego „Porowicie”
47	Biały Jan . . . . .	1852	Warszawa, Złota 33	Dr. Żel. W.-W.
48	Bielicki Karol . . . . .	1840	Warszawa, Górczewska 7	Dr. Żel. W.-W.
49	Bierzyński Michał . . . .	1866	St. Skarżysko	D. Ż. Iwangr.-Dąbrow.
50	Biberstein Romuald . . . .	1866	Grodzisk, st. D.-Ż. W.-W.	Fabryka farb R. Biberstein i Co.
51	Birnbaum Henryk . . . . .	—	Łódź, Piotrkowska 258	Przędzalnia wełny czesankowej
52	Blechschmidt Karol . . . .	1833	Łódź	Tow. Akc. wyrobów bawełnianych I. K. Poznańskiego
53	Blumenthal Wiktor . . . . .	—	Warszawa	Warsz. Tow. ubezpieczeń od ognia
54	Błachowski Zygmunt . . . .	1856	Warszawa, Krucza 24	Fabryka maszyn i odlewnia Orthwein, Karasiński i S-ka
55	Bobiński Michał . . . . .	1859	Warszawa, Wilcza 12	Dr. Żel. W.-W.
56	Boehlin Alfons . . . . .	1867	Łódź	Fabryka wełny czesankowej Allart et Co.
57	Boehme Albert . . . . .	1861	Łódź, Pusta 24	Tow. Akc. M. Silbersteina
58	Bogucki Władysław . . . . .	1873	Łódź, Skwerowa 4	Spec. fabryka ogrzewań centr. wentylacji i urządzeń sanitarnych I. Arkuszewskiego
59	Bogucki Józef . . . . .	1844	Nietulisko, st. Kunów Dr. Żel. Iwangr. Dąbrow.	Zakłady górnicze Starochowickie
60	Bogusławski Kazimierz . . . .	1857	Warszawa, Plac Witkowskiego 6.	Zakłady mechaniczne Borman, Szwede i S-ka
61	Bogusławski Wojciech . . . .	1866	St. Praga Nadwiśl.	Warsztaty D. Ż. Nadw.
62	Boguszewski Jan . . . . .	1874	Lipno	Biuro zarządu powiatu Lipno
63	Bohuszewicz Karol . . . . .	1857	Warszawa, Waliców 15	Biuro techniczne Bohuszewicz i Skrzypiński
64	Bolechowski Zygmunt . . . .	1862	Brześć Kujawski	Cukrownia
65	Bolesławski Jan . . . . .	1872	Warszawa, Mazowiecka 11.	—
66	Bokalski Karol . . . . .	1863	Dąbrowa Górnicza	Kopalnia węgla „Jan”

Stanowisko jakie zajmuje	Zakład naukowy techniczny do jakiego uczęszczał	Rok ukoń- czenia nauk	Specyalność o ile takową posiada	Uwagi dodatkowe
Pomownik naczelnika depôt	Szkoła techniczna D. Ż. W.-W.	1879	Dział parowozowy	
Właściciel	Politechnika Gratz	1889		
Budowniczy	Egz. w korp. Wojen. Inżyn.	1880	Budownictwo	
Konstruktor	Instytut techniczny Kraków	1865	Pompy i wodociągi	
Maszynista	Szkoła techniczna Olwiopol	—		
Współwłaściciel	Politechnika Charlottenburg	1888	Chemik	
Właściciel	Instytut technologiczny w Pe- tersburgu	—		
Majster gazowni	Praktyczne	—	Ślusarstwo	
Inspektor	Politechnika w Dreźnie	—	Mechanik	
Szef biura technicznego	Politechnika, Lwów	1878	Inżynier-mechanik	
Inżynier	Instytut inż. i dr. kom. w Petersburgu	1884	Inżynierya kolejowa	
Majster przędzalni angielskiej	Ecole des freres Roubaix	1884		Poddany niemiecki
Nadmajster przędzalniczy	—	—		
Rysownik	Lódź, Szkoła Aleksandrowska	1892		
—	Szkoła inżynierów cywilnych Gand	1868	Budownictwo dróg ląd- owych i wodnych. Meta- lurgia	
Majster monterni	Praktyczne	—		
Pracownik majstra wagonowego	Szkoła techniczna Dr. Żel. Nadwiśl.	1885		
Rysownik architektoniczny	—	—		
Współwłaściciel	Instytut technologiczny, Petersburg	1881	Kolejki wązkotorowe, kanalizacja	
Zmianowy	Gimnazjum filologiczne w War- szawie.	1881		
Technik	Instytut technologiczny w Char- kowie II kurs	1897		
Zawiaadowca	Akademia Górnicza, Loeben	1886		

№ bieżący	NAZWISKO i IMIĘ	Rok urodzenia	Miejsce zamieszkania i adres	Urząd lub zakład przemysłowy w jakim pracuje
67	Boniecki Hipolit . . .	1852	Warszawa, Kruca 24	Tow. przemysłowe Lilpop, Rau i Loewenstein
68	Borkowski Bronisław . .	1848	Warszawa, Sienna 3	Biuro techniczne L. I. Borkowski
69	Borkowski Henryk . . .	1875	Krasiniec	Cukrownia
70	Borman Maurycy . . .	1845	Warszawa, Srebrna 12	Zakłady mechaniczne Borman, Szwede i S-ka
71	Borneleit Wilhelm . . .	1848	Łódź Targowa 42	Zakład gazowy
72	Bortnowski Józef . . .	1861	Niemce, st. Granica	Warsz. Tow. kopalń węgla
73	Brache Józef . . . . .	1871	Zamość, gub. Lubelska	Biuro powiatu Zamoyskiego
74	Brandstetter Wilhelm . .	1852	Warszawa, Ordynacka 12	Warszawskie biuro techniczne
75	Braun Karol . . . . .	1844	Warszawa, Wilcza 66	Zarząd dr. Nadwiśl.
76	Breindl von Edward . . .	1866	Dąbrowa Górnicza	Fabryka maszyn W. Fitzner i K. Gampor
77	Brodziński Jan . . . . .	1860	Dąbrowa Górnicza	Kopalnia „Paryż” Towarz. Franc.-Włoskiego
78	Broniewski Stanisław . . .	1859	Krasiniec	Cukrownia
79	Bronikowski Tadeusz . . .	1857	Warszawa, Marszałkowska 101.	Fabryka A. Ropphan
80	Bronikowski Arnold . . .	1845	Warszawa, Nowy Świat 41	Biuro techniczne Bronikowski i S-ka
81	Brakalski Piotr . . . . .	1858	Łódź, Zielna 3	—
82	Brückman Ch. . . . .	1867	Warszawa, Wspólna 53	Biuro techniczne i elektro-techniczne
83	Brygiewicz Wacław . . . .	1866	Sanniki, gub. Warszawska	Fabryka i rafinorya cukru
84	Brzeziński Bronisław . . .	1836	—	Dr. Żel. W.-W.
85	Brzostowski Jan . . . . .	1865	Milowice p. Sosnowice	Kopalnia „Wiktór” w Milowicach
86	Brzozowski Bronisław . . .	1874	Dąbrowa Górnicza	Kopalnia węgla „Flora”
87	Buchbinder-Press Arkad.	1831	Łódź	Fabryka I. K. Poznańskiego
88	Budzyński Bolesław . . .	1873	Janów, gub. Lubelska	Zarząd powiatu Janowskiego

Stanowisko jakie zajmuje	Zakład naukowy techniczny do jakiego uczęszczał	Rok ukoń- czenia nauk	Specyalność o ile takową posiada	Uwagi dodatkowe
Technik kalkulator	—	—		
Kierownik biura	Szkoła Politechniczna w Liège	1875	Inżynier-mechanik	
Pomocnik chemika	—	—		
Współwłaściciel	Szkoła centralna, Paryż	1867	Kotły parowe, aparaty cukr. gorzeln. i dystyla- cyjne	
Technik instalacyjny	Szkoła przy Dr Żel., Postdam	1866	Budowa machin	
Inżynier-mechanik	Instytut technologiczny, Petersburg	1884		
Pomocnik budowniczego inżyniera powiatu	Szkoła techniczna, Lublin	1887	Rysownik budowlany i kierujący robotami	
Technik	Szkoła Główna, w Warszawie	1872		
Rewizor trakcyi	Ecole speciale des arts manufactures et de mines a Liège	1870	Konstrukcyja maszyn i fabrykacyja żelaza	
Dyrektor	Politechnika w Brnie	1889	Pomocnicze maszyny	
Nadsztygar	Szkoła elementarna	—	Górnik-praktyk	
Dyrektor	Instytut technologiczny, Petersburg	1881		
Konstruktor	—	—	Kotlarstwo	
Współwłaściciel biura	Politechnika Ztrich	1871		
Budowniczy wolnopracujący	Akademia Sztuk pięknych w Petersburgu	1882		
Właściciel	Politechnika Hannover	1890	Budowa maszyn i elektro- technika	
Chemik	Politechnika we Lwowie	1892	Chemik-Technolog	
Inżynier	Akademia wojenna w Peters- burgu	1863	Inżynierja kolejowa	
Zawiaďowca kopalni	Instytut górniczy w Petersburgu	1889	Górnik	
Dozorca	Szkoła górnicza w Dąbrowie	1897		
Technik budowlany	Szkoła Aleksandrowska tech- niczna w Jelcach	1866	Technik kolejowy	
o. inżyniera i budowniczego powiatu	Były korpus inżen. mechaników morskich, Petersburg	1862		

№ bieżący	NAZWISKO i IMIĘ	Rok urodzenia	Miejsce zamieszkania i adres	Urząd lub zakład przemysłowy w jakiej pracuje
89	Budzyński Stefan . . .	1873	Warszawa, Towarowa 10	Dr. żel. W.-W.
90	Bujalski Józef . . . .	1868	Warszawa, Chmielna 59	Fabryka wyrobów budowlanych Rohn, Zieliński i S-ka
91	Bujno Stanisław . . . .	1869	Łódź, Widzewska 38	Spec. fabr. centralnych osi wał, wentyl. i urządzeń itp. J. Arkuszewskiego
92	Buławowski Wiktor . . .	1860	Warszawa, Chmielna 65	Dr. żel. W.-W.
93	Bylina Mateusz Leon. . .	1857	Warszawa, Instytutowa 6	Tow. Akc. K. Rudzki i in.
94	Byszewski Wacław . . . .	1872	Sielce p. Sosnowice	Tow. przem. górniczego Hrabia Renard
95	Castellan Władysław. . .	1867	Ozorków, gub. Kaliska	Tow. Schloesserowskiej prz. dzalni bawełny i tkalni
96	Cebulka Józef . . . . .	1856	Sielce pod Sosnowicami	Zakłady kotlar. i mechaniczne Fitzner & Gamper
97	Ceysinger Bronisław . . .	1859	Mircze, p. Hrubieszów gub. Lubelska	Cukrownia
98	Ceysinger Józef. . . . .	1854	Łódź, róg Widzewskiej i Dzielnej 31.	Dr. żel. Fabr. Łódzka
99	Ceysinger Kazimierz . . .	1858	Warszawa, Śliska 60	Zakłady mechaniczne Borman, Szwede i S-ka
100	Chałubczyński Kazimierz	1860	Warszawa, Hoża 38	Kanaliz. m. Warszawy
101	Chałubiński Ludwik . . .	1860	Dąbrowa Górnicza	Huta Bankowa
102	Chądzyński Franciszek . .	1848	Łukowe, przez Gąsocin	Cukrownia
103	Chełmicki Józef . . . . .	1875	Dąbrowa Górnicza	Kopalnia „Koszelew“ Tow. Franc. Włoskiego
104	Chełmicki Ludwik. . . . .	1871	Zagórze, p. Dąbrowę Górniczą	Kopalnia „Ignacy“ Tow. Sosnowickiego
105	Chełmiński Franciszek . .	1862	Łódź, Dielna 37	Magistrat m. Łodzi
106	Chęciński Teodor . . . . .	—	Zgierz, gub. Piotrkowska	Tkalnica H. Wolfa
107	Chlewicki Michał . . . . .	1867	Warszawa, Wspólna 5	Tow. przemysłowe Lilpop, Rau i Loewenstein
108	Chłudziński Kazimierz . .	1854	Jędrzejów, gub. Kielecka	Biuro zarządu powiatu
109	Chmieliński Aureljusz . .	1844	Pułtusk	Biuro powiatu pułtuskiego
110	Chodzicki Stefan . . . . .	1878	Warszawa, Sienna 68	Zakłady mechaniczne Borman, Szwede i S-ka

Stanowisko jakie zajmuje	Zakład naukowy techniczny do którego uczęszczał	Rok ukoń- czenia nauk	Specyalność o ile takową posiada	Uwagi dodatkowe
Rysownik	Szkoła Techniczna d. ż. W.-W.	1893		
Kalkulator	Szkoła techniczna d. ż. W.-W.	1887	Kalkulacya	
Inżynier-konstruktor	Politechnika Charlottenburg	1896	Ogrzewanie centralne, wentylacya i urządzenia sanitarne	
Zawiodowca warsztatu naprawy parowozów	Instytut techniczny Moskwa	1886	Naprawa parowozów dr. żelaznych	
Inżynier-mechanik	Politechnika Lwów — Instytut elektrotechniczny Wiedeń.	1881 1894	Elektrotechnik	
Markszeider	Wyższa szkoła rzemieślnicza w Łodzi	1889		
Majster zgrzeblarni i działu przygotowawczego	Wyższa szkoła przemysłowo- techniczna Kraków	1890	Przędzalnia bawełny	
Majster kotlarski	Szkoła elementarna w Tost	1870		
Dyrektor	Akademia przemysłowa tech- niczna w Krakowie	1885	Chemik	
Inżynier zastępca dyrektora	Instytut technologiczny w Petersburgu	1879		
Starszy konstruktor	Gimnazjum realne	1876	Gorzelnie, Rektyfikacye	
Inspektor urządzeń kan. i wod. w posesyjach	Politechnika Ryga	1884	Inżynier-architekt	
Pomoceńnik zawiodowcy szyn i zarządzający biurem odbior- ców	Politechnika Ryga	1883		
Dyrektor	Instytut politechniczny Karlsruhe	1872	Chemik-technolog	
Sztygar	Szkoła górnicza Dąbrowa	1897		
Sztygar	Szkoła górnicza Dąbrowa	1894	Górnik	
Budowniczy miejski	Instytut inżynierów cywilnych Petersburg	1888		
Zarządzający tkalnią	—	—	Majster tkacki	
Inżynier-mechanik	Politechnika Ryga	1895		
Inżynier powiatowy	Instytut inżynierów cywilnych Petersburg	1881	Budownictwo oraz budowa dróg bitych	
Konduktor szosowy	Świadectwo komitetu techn. budowl. spraw wewnętrznych	1877	Budownictwo	
Pomoceńnik majstra warsztatu mechanicznego	Szkoła techniczna d. ż. W.-W.	1895		

№ bieżący	NAZWISKO i IMIĘ	Rok urodzenia	Miejsce zamieszkania i adres	Urząd lub zakład przemysłowy w jakim pracuje
111	Chorąży Bolesław . . .	1846	Warszawa, Jerozolimska 35	Tow. warszawskich kolei konnych
112	Christoph Ernest . . .	1853	Warszawa, Włodzimierska 6	Warszawskie zakłady gazowe
113	Chromiński Władysław .	1871	Warszawa, Chłodna 27	Tow. akc. odlew. żel. kotlar. i zakł. mechan. Syrena
114	Chrzanowski Leopold . .	1873	Warszawa, Teodora 2	Zakłady mechaniczne Borman, Szwede i S-ka
115	Chrzanowski Witold . .	1870	Częstochowa	Fabryka potasu i garbarnia
116	Chrzaszczewski Karol .	1856	Leonów, p. Soczewka gub. Warszawska	Cukrownia
117	Chrzezonowicz Leonidas.	1870	Ostrowiec, gub. Radomska	Tow. wielkich pieców i zakł. Ostrowieckich
118	Chwalibóg Jan . . . .	1869	Ciechanów	Cukrownia
119	Chwalibóg Tadeusz . . .	1862	Warszawa, Jerozolimska 49	Zarząd kanalizacji miasta Warszawy
120	Cichocki Edward . . . .	1833	Warszawa, Zgoda 1	Magistrat Wydział budowlany
121	Cichocki Władysław . . .	1862	Jeziorna, pod Warszawą	Tow. akc. Mirkowskiej fabryki papieru
122	Cichowski Henryk . . . .	—	Dąbrowa Górnicza	Huta Bankowa
123	Ciechomski Antoni . . .	1872	Dąbrowa Górnicza	Kopalnia węgla kam. Flora
124	Cieniechowicz Jan . . .	1827	Sandomierz	Warszawski okręg komunikacji
125	Cieszkowski Henryk . . .	1850	Dąbrowa Górnicza	Huta Bankowa
126	Cieszkowski Julian . . .	1834	Zamość, gub. Lubelska	Biuro powiatu Zamojskiego
127	Cissowski Stanisław . . .	1875	Niwka, przez Sosnowice	Kopalnia „Jorzy“ Tow. Sosnowickiego
128	Cros Joseph . . . . .	—	Dąbrowa Górnicza	Huta Bankowa
129	Czajewicz Maryan . . . .	1863	Zawiercie, gub. Piotrkowska	Tow. akc. Zawiercie
130	Czajkowski Karol . . . .	1847	Warszawa, Bracka 4	Tow. akc. K. Rudzki i S-ka
131	Czajkowski Kazimierz . .	1859	Radom	Dr. żel. Iwagr.-Dąbrow.
132	Czajkowski Stanisław . . .	1856	Warszawa, Wilcza 61	Zarząd kanalizacji i wodociągów m. Warszawy



Stanowisko jakie zajmuje	Zakład naukowy techniczny do jakiego uczęszczał	Rok ukoń- czenia nauk	Specyalność o ile takową posiada	Uwagi dodatkowe
Dyrektor	Szkoła główna — Politechnika Liège	1869 1871	Magister nauk matema- tycznych Inżynier-mechanik	
Pomocnik dyrektora	Politechnika Ryga	—	Inżynier	
Konstruktor	Politechnika Ryga	1897		
Młodszy konstruktor	Szkoła techniczna d. z. W.-W.	1893		
Chemik	Instytut technologiczny w Charkowie	1895	Chemik-farbiarz	
Wice-dyrektor	Politechnika Ryga	1880	Chemik-technolog	
Pomocnik głównego inżyniera	Uniwersytet w Kazaniu, Insty- tut technologiczny Petersburg	1893 1897	Konstruktor	
Chemik	Politechnika Ryga	1892		
Technik	Szkoła techniczna w Gliwicach	1880		
Starszy budowniczy	Wydział architektoniczny szkoła sztuk pięknych Warszawa	1847	Budownictwo	
Wice-dyrektor	Szkoła techniczna d. z. W.-W.	1882	Papiernik	
Wice-dyrektor	Szkoła centralna Paryż.	1873		
Sztygar	Szkoła górnicza w Dąbrowie	1895		
Pomocnik naczelnika dystansu rzeki Wisły	Inżynier konduktor egzamino- wany	1855		
Zawiadawca oddziału walcowni	Politechnika Liège	1872		
Inżynier i budowniczy powia- towy	B. szkoła sztuk pięknych Warszawa	1856	Budowniczy	
Sztygar	Szkoła górnicza Dąbrowa	1895	Górnik	
Szef oddziału poszukiwania rud	Ecolé des mines Saint Etienne	1878		
Majster farbiarni	Szkoła chemiczna Mithlhouse	1887	Farbiarz i drukarz	
Dyrektor	Politechnika Gandawa	1871	Inżynier dróg i mostów	
Technik do ubezpieczeń od ognia	2 kursy politechniki Ryga	1878	Technik kolejowy	
Technik zarządu	Praktycznie egzaminowany przy komitecie-techn. w Petersburgu	1884	Technika budownictwa	

№ bieżący	NAZWISKO i IMIĘ	Rok urodzenia	Miejsce zamieszkania i adres	Urząd lub zakład przemysłowy w jakim pracuje
133	Czapiewski Wacław . . .	1872	Warszawa, Zielna 9	Fabryka maszyn i odlewnia Ortwein, Karasiński i S-ka
134	Czapski Ludwik . . .	1873	Biała, gub. Siedlecka	Kancelarya inżyniera powiatu Bialskiego
135	Czaplicki Karol . . .	1828	Kielce	Rząd gubernialny
136	Czarkowski Ludwik . . .	1864	Gliuowieck, p. Strzegowo gub. Plocka	Cukrownia Izabelin
137	Czarkowski Marcin . . .	1869	Warszawa, Chmielna 25	Zakłady mechaniczne Borman, Szwede i S-ka
138	Czarnomski Henryk . . .	1878	Łódź, Długa 21	Fabryka wełny czesankowej L. A. Mart & Co.
139	Czarnocki Jarosław . . .	1856	Kielce, Seminaryjska	Zarząd gubernialny komisji włościańskiej
140	Czarnowski Edmund . . .	1872	Warszawa, Chmielna 64	Fabryka wyr. metal. Rohm, Zieliński i S-ka
141	Czarnowski Ludwik . . .	1861	Warszawa, Widok 10	Zakłady mechaniczne Borman, Szwede i S-ka
142	Czechowski Władysław . . .	1858	Plock	Rząd gubernialny w Plocku
143	Czerniewski Władysław . . .	1876	Warszawa, Mokotowska 58	Tow. przem. Lilpop, Rau i Loewenstein
144	Czernielewski Zdzisław . . .	1867	Cielce, p. Warta	Cukrownia
145	Czerski Władysław . . .	1874	Warszawa, Jerozolimska 31	Fabryka maszyn i odlewnia Ortwein, Karasiński i S-ka
146	Czerwiński Adam . . .	1866	Warszawa, Nowogrodzka 27	Tow. przem. Lilpop, Rau i Loewenstein
147	Czopowski Henryk . . .	1863	Warszawa, Żorawia 31	Biuro techniczne
148	Czernicki Jan . . . . .	1849	Warszawa, Wilcza 24	Dr. żel. W.-W.
149	Czyżewicz Stefan . . . . .	1867	Warszawa, Foksal 15	Biuro techniczne G. Wojciechowski
150	Ćwikiel Józef . . . . .	1850	Warszawa, Wiejska 18	Etatowy inżynier Minist. komunikacyi
151	Danielewicz Czesław . . . . .	1859	Warszawa, Marszałkowska 147	Dr. żel. W.-W.
152	Danielewicz Waleryan . . . . .	1866	Łódź, Pusta 24	Tow. akc. M. Silbersteina
153	Dankowski Kazimierz . . . . .	1863	Warszawa, Marszałkowska 61	Magistrat wydział budowlany
154	Dańkowski Józef . . . . .	1867	Elżbietów, p. Sokółów gub. Siedlecka	Cukrownia i rafnerya

Stanowisko jakie zajmuje	Zakład naukowy techniczny do jakiego uczęszczał	Rok ukoń- czenia nauk	Specyalność o ile takową posiada	Uwagi dodatkowe
Konstruktor	Politechnika Weimar	1896	Inżynier-mechanik	
Rysownik	—	—		
Inżynier	Egzamin. w zarządzie komu- nikacyi Warszawa	1849	Inżynier	
Chemik	Szkoła cukrownicza w Brun- świku laboratorium chemiczne w Berlinie	1885		
Młodszy konstruktor	Politechnika Ryga	1897		
Pomocnik majstra oddziału farbierni	Szkoła rzemieślnicza w Łodzi	1897		
Geometra powiatowy elatowy	Szkoła miernicza Psków	1878	Geometra	
Technik	Szkoła techniczna d. ż. W.-W.	1893		
Współwłaściciel	Politechnika Ryga	1887	Kotły parowe, cukro- wnictwo	
Pomocnik inżyniera gub. kie- rownik działu architektonicz- nego	Instytut inżynierów cywilnych Petersburg	1886		
Rysownik	Szkoła techniczna	1894		
Zmianowy	Szkoła aleksandryjska	1888		
Konstruktor	Wyższa szkoła techniczna Ilmenau	1897	Inżynier-mechanik	
Technik	Szkoła techniczna	1885		
Właściciel	Politechnika Ryga	1889	Ogrzewanie, kanalizacja, wentylacja i wodociągi	
Pomocnik Naczelnika Oddziału I	Instytut techniczny Kraków	—	Projektowanie linii dróg żel. i budowa	
Kierujący robotami	Morska szkoła techniczna	1870	Kanalizacja	
Zarządzający robotami regula- cyjnymi rzeki Wisły	Instytut inżynierów dróg i ko- munikacyi Petersburg	1884	Regulacja rzek roboty wodne	
Werkmajster warsztatów wagonowych	Instytut technologiczny Petersburg	1884	Wagony dr. żelaznych	
Technik zawiadujący warszta- tem mechanicznym	Technicum Mitweida	1895	Ślusarz	
Inżynier miejski	Instytut inżynierów cywilnych Petersburg	1888	Budownictwo	
Chemik	Politechnika Lwów	1893	Chemik	

№ bieżący	NAZWISKO i IMIĘ	Rok urodzenia	Miejsce zamieszkania i adres	Urząd lub zakład przemysłowy w jakim pracuje
155	Daszewski Wacław . . .	1862	Radom	Dr. żel. Iwangr.-Dąbrow.
156	Daszkiewicz Jan . . .	1868	Warszawa, Marszałkowska 99	Biuro budowy studzien artezyjskich i melioracye rolne
157	Dawidowicz Henryk . . .	1871	Łódź, Pasaż Szulca 11	Biuro architektoniczne G. Landau
158	Dąbrowski Jan. . . . .	1873	Koszara drogowa Nr. 177	Dr. Żel. Warsz.-Teresp.
159	Dąbrowski Franciszek . . .	1861	Sielce pod Sosnowicami	Zakłady kotlar. i mechaniczne Fitzner & Gamper
160	Dąbrowski Władysław . . .	1876	Warszawa, Wspólna 15	Tow. przem. Lilpop, Rau i Loewenstein
161	Dąbrowski Stanisław. . . .	1854	Warszawa, Jerozolimska 72	Magistrat wydział budowlany
162	Dehud Piotr. . . . .	1868	Sosnowice	Kopalnia „Saturn“
163	Deiches Stefan . . . . .	1865	Łódź, Piotrkowska 255	Drukarnia wyr. bawełn. K. Szajblera
164	Dembowski Władysław . . .	1865	St. Skarżysko, dr. żel. Iw.-Dąbr.	Zakład Skarżysko
165	Demby Józef . . . . .	1842	Sanniki, gub. Warszawska	Fabryka i rafinerya cukru
166	Demby Kazimierz. . . . .	1861	Łanięta, p. Ostrowy	Cukrownia Łanięta
167	Dendera Roman . . . . .	1867	Warszawa, Chłodna 3	Magistrat wydział budowlany
168	Derendowski Stanisław . . .	1872	Model, przez Żychlin	Cukrownia
169	Deshons Alfred. . . . .	1859	Dąbrowa Górnicza	Tow. Franc.-Włoskie
170	Derstling. . . . .	—	Dąbrowa Górnicza	Huta Bankowa
171	D'etrgil . . . . .	—	Dąbrowa Górnicza	Huta Bankowa
172	Dębski Sylwester . . . . .	1876	Warszawa, Twarda 60	Zakłady mechaniczne Borman, Szwede i S-ka
173	Diehl Edward . . . . .	1844	Warszawa, Źródłowa 4	Tow. przem. Lilpop, Rau i Loewenstein
174	Diehl Edmund . . . . .	1848	Warszawa, Erywańska 6	Instytnut dróg i komunikacyi
175	Diehlman Paweł . . . . .	1864	Sielce pod Sosnowicami	Zakłady kotlar. i mechaniczne Fitzner & Gamper
176	Dmochowski Maciej Wł.	1850	Czersk, p. Grójec	Cukrownia

Stanowisko jakie zajmuje	Zakład naukowy techniczny do jakiego uczęszczał	Rok ukoń- czenia nauk	Specyalność o ile takową posiada	Uwagi dodatkowe
Rachmistrz	Szkoła techniczna w Warszawie	1883		
Technik	Szkoła realna w Lipnie	1885	Melioracye rolne	
Technik-rysownik	Szkołę w Piotrkowie	1887	Technik-rysownik	
Dozorca drogowy	—	—		
Inżynier konstruktor	Uniwersytet Warszawski, Politechnika Zürich	1889		
Technik	—	—		
Referent w sprawach inżynierskich	Instytut technologiczny Petersburg	1879	Sprawy inżynierskie	
Pomocnik wermajstra	Szkoła techniczna d. ż. W.-W.	1889		
Pomocnik dyrektora	Szkoła chemiczna w Miluzie	1890	Farbiarstwo	Poddany austriacki
Dyrektor techniczny	Szkoła centralna Paryż	1889	Metallurgia	
Dyrektor	Uniwersytet i Politechnika w Zürichu	1868	Chemik-technolog	
Zmianowy	—	—		
Konduktor	Szkoła techniczna kolejowa	1888	Rysownictwo	
Zmianowy	Gimnazjum realne Łowicz	1887	Cukrownik	
Główny inżynier	Szkoła górnicza w St. Etienne	1888	Inżynier	
Rysownik	Szkoła techniczna d. ż. W.-W.	—		
Inżynier	Ecole de mines	—		
Młodszy konstruktor	Szkoła techniczna d. ż. W.-W.	1896		
Wermajster warsztatu mechanicznego	—	—		
Członek komitetu kanalizacji m. Warszawy	Instytut dróg i komunikacji Petersburg	1874	Inżynier	
Konstruktor	Politechnika Rzyga (nieukończony)	1891		
Dyrektor	Instytut technologiczny Petersburg	1878	Cukrownictwo	



rrp.8

№ bieżący	NAZWISKO i IMIĘ	Rok urodzenia	Miejsce zamieszkania i adres	Urząd lub zakład przemysłowy w jakim pracuje
177	Doberski Ignacy . . .	1865	St. Praga Nadwiśl.	Warsztaty dr. żel. Nadwiślańskiej
178	Doborzyński Stanisław .	1865	Grodziec, p. Będzin	Kopalnia węgla
179	Doborzyński Kazimierz .	1873	Miłowice, p. Sosnowice	Kopalnia „Wiktor“ w Miłowicach
180	Dobrowolski Franciszek .	1861	Warszawa, Książęca 4	Tow. akc. odl. żel. kotł. warszt. mech. „Syrena“
181	Dobrucki Władysław . .	—	Zgierz, gub. Piotrkowska	Przędzalnia Lorentz & Krusche
182	Dobrzański Kamil . . .	1864	Radom	Dr. żel. Iwangr. Dąbr.
183	Dobrzycki Władysław .	1861	Warszawa, Praga, Namieśnikowska 2.	Tow. Wulkan
184	Dobrzyński Władysław .	1860	Łódź	Tow. akc. wyr. baweł. I. K. Poznańskiego
185	Domański Kazimierz . .	1875	Łódź, Nawrot 44	Spec. fabryka centr. ogrzewań, wentylacji I. Arkuszowskiego
186	Domański Stanisław . .	1865	Piotrków	Dr. żel. W.-W.
187	Domaniewski Czesław .	1861	Warszawa, Bednarska 23	Dr. żel. W.-W.
188	Domaszewski Bolesław .	1861	St. Jędrzejów	Dr. żel. Iwangr.-Dąbr.
189	Domaszewski Piotr Stefan	1866	Radom	Dr. żel. Iwangr.-Dąbr.
190	Doney Aleksander . . .	1864	Warszawa, Smolna 2	Tow. przem. Lilpep, Rau i Loewenstein
191	Dowgiałło Wojciech . .	1866	Warszawa, Mazowiecka 7	Biuro techniczne A. Rossut
192	Dranez Emil . . . . .	1854	Łódź	Fabryka wełny czesankowej Allart & Co.
193	Drecki Leon . . . . .	1863	Częstocica przez Ostrowiec gub. Radomska	Cukrownia
194	Drège Jan . . . . .	1859	Warszawa, Danilowiczowska 12	Fabryka mydeł toalet. i perfum F. Puls
195	Drozdowski Henryk . . .	1858	Warszawa, Kapucyńska 3	Chemiczna fabryka Kalle & S-ka
196	Drozdowski Ksawery . .	1861	Noweleksyndrya (Puławy)	Biuro zarządu powiatu
197	Drutowski Maurycy . . .	1867	Łódź, Wólczańska 127	Tow. Akc. wyr. bawełn. S. Rosenblata
198	Dubois . . . . .	—	Dąbrowa Górnicza	Huta Bankowa

Stanowisko jakie zajmuje	Zakład naukowy techniczny do jakiego uczę sześzał	Rok ukoń- czenia nauk	Specyalność o ile takową posiada	Uwagi dodatkowe
Pomocnik majstra slusarsko- tokarskiego	Szkoła techniczna dr. żel. Nadwiśl.	1882		
Zawiodowca kopalni	Instytut górniczy Petersburg	1889	Węglarz	
Pomocnik Zawiodowcy kopalni	Instytut górniczy Petersburg	1897	Górnik	
Konstruktor	Szkoła wyższa techniczna Haagen	1883	Konstrukcyje żelazne	
Zarządzający przędzalnią	—	—	Majster przędzalniczy	
Starszy technik	Szkoła techniczna d. ż. W.-W.	1884	Technik kolejowy	
Chemik	Politechnika Drezno	1887	Cukrownictwo	
Dyrektor techniczny	Politechnika Ryga	1882		
Technik	Szkoła techniczna d. ż. W.-W.	1895		
Pomocnik naczelnika III dys- tansu	Politechnika Ryga	1892	Budowa dr. żel. i budo- wnictwo	
Architekt wolnopracujący i dr. żel. W.-W.	Akademia sztuk pięknych w Petersburgu	1889	Budownictwo cywilne	
Dozorca drogowy	Szkoła techniczna d. ż. W.-W.	1881		
Rysownik	Szkoła techniczna d. ż. W.-W.	1887		
Elektrotechnik	Szkoła telegrafów	1884	Elektrotechnik	
Pomocnik szefa biura	Politechnika Ryga	1896	Inżynier-chemik	
Prowadzący czesalnią	Ecole professionelle Donai	1871	Technolog	Poddany francuski
Dyrektor	Akademia techniczna Berlin	1889	Chemik	
Zarządzający fabryką	Uniwersytet warszawski	1882	Farmac.-chemik	
Dyrektor handlowy	Instytut technologiczny Petersburg	1881	Inżynier technolog chemik	
Inżynier budowniczey	Instytut inżynierów cywilnych Petersburg	1886		
Inżynier zarządzający	Politechnika Złrych	1892	Inżynier-mechanik	
Pomocnik zawiadowcy stalowni	Ecole des mines w Saint Etienne	1889		Poddany francuski

№ bieżący	NAZWISKO i IMIĘ	Rok urodzenia	Miejsce zamieszkania i adres	Urząd lub zakład przemysłowy w jakim pracuje
199	Dumas Leonce . . . . .	—	Dąbrowa Górnicza	Huta Bankowa
200	Duszyński Leon . . . . .	1873	Dąbrowa Górnicza	Fabryka maszyn W. Fitzner i K. Gamper
201	Dworzyński Wincenty . . . . .	1854	Warszawa, Krucza 43	Dr. żel. W.-W.
202	Dykor Kazimierz . . . . .	1876	Warszawa, Tanka 23	Zakłady mechaniczne Borman, Szwede i S-ka
203	Dylion Jakób . . . . .	1868	Łódź, Kątna	Fabryka wyrob. bawełnianych Landau & Weile
204	Dziarkowski Edward . . . . .	1871	Warszawa, Kaliksta 5	Zarząd kanalizacji m. Warszawy
205	Dzieciuchowicz Szczepan . . . . .	1871	Lublin	Fabryka maszyn rolniczych M. Wołskiego
206	Dziekoński Prosper . . . . .	1846	Warszawa, Smolna 23	Dr. żel. W.-W.
207	Dziekoński Józef . . . . .	1844	Warszawa, Chmielna 24	—
208	Eberhard Karol . . . . .	1858	Warszawa, Mokotowska 13	Tow. akc. K. Rudzki i S-ka
209	Eichstaedt Ernest . . . . .	1851	Warszawa, Plac Witkowskiego 6a	Fabryka maszyn pomocniczych Gerlach i Pulst
210	Eiger Bronisław . . . . .	1870	Warszawa, Marszałkowska 97	Fabryka cementu Wysoka
211	Eiger Juliusz . . . . .	1861	Warszawa, Foksal 15	Fabryka cementu Wysoka
212	Esse Teodor . . . . .	1874	Dąbrowa Górnicza	Fabryka maszyn W. Fitzner i K. Gamper
213	Evendt Maksymilian . . . . .	1870	Warszawa, Złota 57	Fabryka maszyn pomocniczych Gerlach i Pulst
214	Eguel Charles . . . . .	—	Dąbrowa Górnicza	Huta Bankowa
215	Faber Herman . . . . .	1871	Ostrowiec, gub. Radomska	Tow. wielkich pieców i zakł. ostrowieckich
216	Falkowski Stanisław . . . . .	—	Konopacka N. 6	—
217	Federowicz Adolf . . . . .	1852	Łomża	Wydział budowlany gubernialny
218	Feinstein Bolesław . . . . .	1866	Łódź, Południowa 28	Fabryka przetworów chemicznych
219	Ferencowicz Florentyn . . . . .	1859	Krzęzek pod Bolesławiem, p. Olkusz	Kopalnia galmanu
220	Fert Jan . . . . .	1859	Dąbrowa Górnicza	Fabryka maszyn W. Fitzner i K. Gamper



Stanowisko jakie zajmuje	Zakład naukowy techniczny do którego uczęszczał	Rok ukoń- czenia nauk	Specjalność o ile takową posiada	Uwagi dodatkowe
Rysownik	Ecole des Arts et Metiers w Aix	1895		Poddany francuski
Kalkulator	Technika Mitweida	1896		
Naczelnik służby drogowej	Instytut inżynierów komuni- kacyi Petersburg	1879		
Rysownik	Szkola rzemiosł Kuhlna	1893		
Inżynier zarządzający	Politechnika Karlsruhe	1894	Inżynier-mechanik	
Technik	Szkola techniczna d. z. W.-W.	1891		
Inżynier konstruktor	Technika Mitweida	1894	Inżynier-mechanik ogólna konstrukcyja maszyn	
Majster kotlarski	Gimnazyum	1863		
Budowniczy wolnopraktykujący	Egzam. w akademii sztuk pięknych, Petersburg	1863		
Inżynier	Winterthur Technicum	1878	Inżynier	
Szef biura technicznego	Politechnika Berlin	1871	Maszyny pomocnicze	
Dyrektor techniczny	Politechnika Charlottenburg	1894	Technolog	
Administrator	Politechnika Ryga	1889	Inżynier-chemik	
Konstruktor	Technika Mitweida	1895		
Konstruktor	Instytut technologiczny Köthen	1896	Maszyny pomocniczne	
Obermajster odlewni żelaza	—	—		Poddany francuski
Asystent zawiadowcy pieców Martynowskich	Uniwersytet Dorpat	1896	Kandydat chemii	
Były zawiadowca walcowni	Akad. górnicza Leoben	1879	Inżynier górniczy	
Rysownik	Praktyczne	—	Rysunki i roboty tech- niczne pomocnicze	
Właściciel i dyrektor	Ecole de chimie Milhouse Alsace	1888	Chemik	
Nadsztygar	Progimnazyum Częstochowa	1874	Górnictwo galmanowe	
Majster giserski	Szkola normalna Kraków	1878		

№ bieżący	NAZWISKO i IMIĘ	Rok urodzenia	Miejsce zamieszkania i adres	Urząd lub zakład przemysłowy w jakim pracuje
221	Fiederowicz Leon . . .	1847	St. Końskie, d. 4 Iw.-Dąb.	Dr. żel. Iwangr-Dąbr.
222	Fileborn Marcei . . .	1850	Warszawa, Mazowiecka 11	Magistrat wydział budowlany
223	Filipkowski Stanisław . . .	1845	Warszawa, Aleja Róż N. 1	Akc. tow. K. Rudzki i S-ka
224	Filipowski Ludwik . . .	1873	Warszawa, Senatorska 17	Fabryka wyrobów metalowych Rohn, Zieliński i S-ka
225	Filipowicz Tytus . . .	1873	Dąbrowa Górnicza	Kopalnia węgla kamiennego „Flora“
226	Fiszer Władysław. . .	1858	Grajewo	Komora celna w Grajewie
227	Fiszer Fortunat . . .	1841	Warszawa, Wilcza 59	Biuro kanal. i wodociągów m. Warszawy
228	Fischer Rudolf . . .	1856	Warszawa, Plac Aleksandra 12	Tow. przem. Lilpop, Rau i Loeweinstein
229	Fischer H. . . . .	1868	Sielce pod Sosnowicami	Zakłady kotlar. i mechaniczne Fitzner & Gampfer
230	Flak Franciszek . . .	1854	Dąbrowa Górnicza	Kopalnia Tow. franc.-włosk. „Koszelew“
231	Fleiszer Henryk . . .	1873	Łódź, Karola 19	Tow. akc. wyrob. bawełn. I. L. Bary
232	Formiński Józef . . .	1849	Biała, gub. Siedlecka	Dr. żel. Warsz.-Terespól.
233	Fosco Vincent . . . . .	—	Dąbrowa Górnicza	Huta Bankowa
234	Franaszek Józef . . .	1872	Warszawa, Wolska 43	Fabryka obić papierowych I. Franaszek
235	Frentzel Ludwik . . .	1867	Warszawa, Maryenstadt 1	Magistrat wydział budowlany
236	Fruziński Józef. . . . .	1830	Sławków	Warsz. okręg komunikacyi
237	Fuchel . . . . .	—	Dąbrowa Górnicza	Huta Bankowa
238	Fulde August . . . . .	1845	Radom	Warsz. okręg komunikacyi
239	Gaberle Władysław . . .	1862	Widzew pod Łodzią	Tow. akc. wyr. bawełnianych Heinzel i Kunitzer
240	Gadomski Stanisław . . .	1867	Huta cynkowa na kolonii Ksawera pod Będzinem	Tow. dzierżawców okręgu górniczego
241	Gadomski Felicyan . . .	1867	Dąbrowa Górnicza	Kopalnia „Paryż“ towarzystwa franc.-włosk.
242	Gajewicz Jan . . . . .	1877	Warszawa, Żelazna 50	Zakłady mechaniczne Borman, Szwede i S-ka

Stanowisko jakie zajmuje	Zakład naukowy techniczny do jakiego uczęszczał	Rok ukoń- czenia nauk	Specyalność o ile takową posiada	Uwagi dodatkowe
Dozorca odstepu	Wykształcenie praktyczne	—		
Geometra	Egzaminowany przy uniwersy- tecie warszaw. tytuł 2 klasy	1880		
Dyrektor	Politechnika Gandawa	1866	Inżynier dróg i mostów	
Technik	Wyższy instytut techniczny Köthen	1897		
Sztymar	Szkoła górnicza Dąbrowa	1896		
Mechanik ekspert	Szkoła techniczna d. ż. W.-W.	1881	Mechanik	
Starszy technik	Szkoła sztuk pięknych	1860		
Werkmeister warsztatu kotlarskiego	—	—		
Inżynier konstruktor	Politechnika w Sztutgardzie	1893		Poddany austriacki
Sztymar	Praktyk	—		
Farbierz	Szkoła chemiczna Winterthur	1896	Chemicz	
Pomocnik naczelnika dystansu	Politechnika Gandawa	1870		
Majster przy wielkich piecach	—	—		Poddany francuski
Dyrektor	Instytut techniczny Köthen	1895		
Konduktor	Gimnazjum realne	1887	Rysownictwo	
Pomocnik naczelnika dystansu szosowego	Szkoła realna	1852		
Obermajster walcowni cienkiej blachy	—	—		Poddany francuski
Naczelnik dystansu szosowego	Instytut komunikacyi Peters- burg	1873		
Zawiodowca tkalni (dyrygent)	Szkoła tkacka w Mulheim	1885	Tkacz	
Zawiodowca	Instytut górniczy Petersburg	1892	Inżynier-huśnik	
Pomocnik zawiadowcy kopalni	Instytut górniczy Petersburg	1872	Inżynier górniczy	
Pomocnik majstra monterni	Szkoła techniczna dr. żel. Warsz.-Teresp.	1896		

№ bieżący	NAZWISKO i IMIĘ	Rok urodzenia	Miejsce zamieszkania i adres	Urząd lub zakład przemysłowy w jakim pracuje
243	Gajewski Adam . . .	1852	Radom	Dr. żel. Iwangr.-Dabr.
244	Gajewski Bronisław . .	1857	Warszawa, Hoża 68	—
245	Garczarczyk Józef. . .	1874	Sielec pod Sosnowicami	Zakłady kott. i mechaniczne Fitzner & Gampner
246	Garliński Julian . . .	1867	Sosnowice	Komora celna
247	Gasch Franciszek . . .	1832	Milowice, p. Sosnowice	Kopalnia „Ignacy” w Milowicach
248	Gasparski Medard. . .	1875	Warszawa, Zgoda 4	Fabryka wyrobów metalowych Kohn, Zieliński i S-ka
249	Gastman . . . . .	1869	Łódź, Pfafendorf	Tow. akc. K. Scheiblera
250	Gawroński Antoni. . .	1853	Warszawa, Prosta 20	Biuro budowlano-techniczne fabr. narzędzi szosowych i drogowych
251	Gawecki Waleryan . . .	1853	Sosnowice	Dr. żel. W.-W.
252	Gąsowski Teofil . . .	1855	Teratyn, gub. lubelska	—
253	Gąsiorowski Stanisław .	1855	Warszawa, Nowy-Swiat 4	Dr. żel. W.-W.
254	Gerhault . . . . .	—	Dąbrowa Górnicza	Huta Bankowa
255	Gebethner Henryk . . .	1866	Łódź, Krótka 12	Biuro techniczne Mierzynski & Pol
256	Gebethner Stefan . . .	1861	Dąbrowa Górnicza	Kopalnia „Koszelow” tow. franc.-włosk.
257	Gebotszrajber Mojżesz .	1866	Zawiercie, gub. Piotrkowska	Tow. akc. Zawiercie
258	Gembarzeski Leszek . .	1865	Warszawa, Koszykowa 39	Zarząd kanalizacji m. Warszawy
259	Gerlicz Wiesław . . .	1872	Łódź	Fabr. maszyn i odlewów I. Johua
260	Gerłowski Michał . . .	1849	Sosnowice	Tow. sosnowickie kopalni i zakł. hutniczych
261	Geyer Alfred . . . . .	1877	Warszawa, Ceglana 5	Fabryka maszyn A. Repphan
262	Gierycz Zenon . . . .	1873	Sielec, przez Sosnowice	Towarzyst. przem. górnicze hrabia Renard
263	Ginter Leon . . . . .	1865	St. Strzemieszyce	Dr. żel. Iwangr.-Dąbrow.
264	Gintowt Andrzej . . .	1872	Zagórze, p. Dąbrowę górniczą	Kopalnia „Ignacy” tow. Sosnowickiego

Stanowisko jakie zajmuje	Zakład naukowy techniczny do jakiego uczęszczał	Rok ukoń- czenia nauk	Specyalność o ile takową posiada	Uwagi dodatkowe
Majster oddziału kołowego	Praktyczne	—	Mechanik	
Technik budowniczy	Dyplomowany przez Minister- yum Spraw Wewnętrznych	1894	Budownictwo	
Pomocnik werkmojstra	Szkoła elementarna Mysłowice	1888		Poddany austriacki
Ekspert komory	Instytut technologiczny Petersburg	1892	Budowa mostów	
Sztymar	Szkoła górnicza w Tarnowiecach	1859	Górnik	
Technik	Szkoła techniczna dr. żel. Warsz.-Teresp.	1893		
Majster tkacki	Szkoła tkacka w Schönberg	1897	Tkacz	
Właściciel	Instytut technologiczny Petersburg	1881	Stal tyglowa i parowozy. Maszyny, kotły parowe. Roboty budowl. i kanaliz.	
Naczelnik depôt	Instytut technologiczny Petersburg	1877		
Inżynier wolnopracujący	B. instytut techniczny w Kra- kowie	1878	Inżynier malyoracyjny	
Konstruktor	Instytut techniczny Kraków	1877		
Zawidowca odlewni żelaza i stali	Ecole nationale des mines Paryż	—		Poddany franenski
Konstruktor	Politechnika Ryga	1891	Inżynier-mechanik, zarzą- dzający i założyciel fa- bryki Metalurgia	
Zawidowca kopalni	Instytut górniczy Petersburg	1888		
Nadmajster przedzalni	Szkoła przedzalniczo-tkacka Mülhouse	1890	Przedzalnictwo bawełny	
Inżynier	Instytut tech. Petersburg	1889	Wodociągi i kanalizacya	
Konstruktor	Instytut technologiczny Petersburg	1897	Inżynier-mechanik	
Zawidowca walcowni blachy cynkowej	Gimnazjum	1867	Technik	
Rysownik	—	—		
Sztymar	Szkoła górnicza Dąbrowa	1896		
Pomocnik maszynisty	Szkoła techniczna dr. żel. Warsz.-Teresp.	—		
Sztymar	Szkoła górnicza Dąbrowa	1893	Górnik	

№ bieżący	NAZWISKO i IMIĘ	Rok urodzenia	Miejsce zamieszkania i adres	Urząd lub zakład przemysłowy w jakim pracuje
265	Gitte . . . . .	—	Pabjanice	Fabryka barwników aniliny Schweikert & Frönlich
266	Gliński Jan . . . . .	1863	Warszawa, Erywańska 10	Międzynarodowe tow. telefonów Bella
267	Gliński Ludwik. . . . .	1865	Warszawa, Bednarska 7	Magistrat, wydział budowlany
268	Gluziński Roman . . . . .	—	Sosnowice	Huta Katarzyna
269	Gładoch Stefan. . . . .	1872	Warszawa, Wspólna 39	Biuro techniczne A. Wettler & M. Nasius
270	Gładysz Ignacy. . . . .	1857	Model przez Żychlin	Cukrownia
271	Gniazdowski Ignacy . . . . .	1869	Warszawa, Ś-to-Jerska 12	Dr. żel. Nadwiślańska
272	Gnoiński Ksawery. . . . .	1869	Warszawa, Wilcza 22	Fabryka Siemens & Halske
273	Gockowski Stefan. . . . .	1869	Ruda Pabianicka przez Łódź	Cukrownia
274	Godlewski Feliks . . . . .	1867	Łanięta, p. Ostrowy	Cukrownia
275	Godlewski Jan . . . . .	1845	Warszawa, Wilcza 25	Warszaw. okręg komunikacji
276	Godlewski Jan . . . . .	1863	Model przez Żychlin	Cukrownia
277	Goebel Jozef. . . . .	1849	Warszawa, Jerozolimska 49	Zakłady mechaniczne Borman, Szwede, i S-ka
278	Gole Stanisław. . . . .	1858	Warszawa	Biuro techniczne Sozański i Gole
279	Golec Stanisław . . . . .	1869	St. Strzemieszyce	Dr. żel. Iwangr.-Dąbrow.
280	Goldberg Edward . . . . .	1843	Warszawa, Marszałkowska 57	Budowniczy wolnopraktykujący
281	Gołędzinowski Tomasz . . . . .	1876	Częstocica p. Ostrowiec gub. Radomska	Cukrownia
282	Gołowski Kazimierz . . . . .	1869	Zgierz, gub. Piotrkowska	Farbiernia i apretura Zacher
283	Gołębiowski. . . . .	—	Łódź	Dr. żel. Fabr.-Łódzka
284	Gołębiowski Zygmunt . . . . .	1864	Głodowo p. Lipno gub. Płocka	Browar parowy
285	Gołębiowski Jan . . . . .	1859	Łódź, róg Piotrkowskiej i Ś-ej Anny	Dr. żel. Fabr. Łódzka
286	Gorezycki Walenty . . . . .	1840	Warszawa, Nowogrodzka 24	Tow. przem. Lilpop. Rau i Loewenstein

Stanowisko jakie zajmuje	Zakład naukowy techniczny do jakiego uczęszczał	Rok ukoń- czenia nauk	Specyalność o ile takową posiada	Uwagi dodatkowe
Chemik	Szkoła techniczna Chemnitz	—	Analityk	Poddany pruski
Inżynier	Ecole spéciale du génie civil Gand.	1885	Elektrotechnika	
Technik fabryki betonowej	Szkoła kolejowa	1884	Betonowe roboty	
Laborant chemicznego labora- toryum	—	—		
Technik kanalizator	Szkoła techniczna d. ż. W.-W.	1893	Kanalizacya i centralno ogrzewanie	
Dyrektor	Gimnazyum realne Warszawa	1875	Cukrownik	
Pomocnik majstra tokarsko- kowskiego	Instytut technologiczny Charków	1896		
Inżynier filii Warszawskiej	Instytut elektrotechniczny Leodyum	1895	Elektrotechnik	
Chemik	Politechnika Charlottenburg	1892	Chemik Cukrownik	
Chemik	Politechnika Zürich	1891		
Pomocnik naczelnika dystansu szosowego	Inżynier konduktor I kl. egzami- nowany w Zarządzie komun. i technik ubez. g. Warszaw.	1872	Technik komunikacyi	
Pomocnik dyrektora i chemik	Politechnika Ryga	1886	Chemik Cukrownik	
Inżynier	Technika Kraków	1870		
Współwłaściciel	Instytut technologiczny Petersburg	1880	Budowa dróg żelaznych studya elektrotechniczne w Dreźnie	
Maszynista	Szkoła techniczna d. ż. Nad- wisiańskiej	—		
—	Akademia Berlin i Petersburg	1868	Budowniczy	
Pomocnik chemika	Progimnazyum Sandomierskie	1894		
Zarządzający farbiernią	Politechnika w Rydze	1891	Inżynier-chemik	
—	B. akademia techniczno-prze- mysłowa Kraków	1885	Mechanik	
Majster browaru	—	—	Piwowar	
Starszy technik	B. akademia techniczno-prze- mysłowa Kraków	1886		
Technik	—	—		

Wz bieżący	NAZWISKO i IMIĘ	Rok urodzenia	Miejsce zamieszkania i adres	Urząd lub zakład przemysłowy w jakim pracuje
287	Gorgoń Oktawiusz. . . . .	1870	Dąbrowa Górnicza	Kopalnia węgla Jan
288	Gottheiner Maurycy . . . . .	1858	Radom	Dr. żel. Iwangr.-Dąbr.
289	Górski Czesław . . . . .	1863	Warszawa, Sosnowa 14	Zakłady mechaniczne Berman, Szwede i S-ka
290	Górski Jan . . . . .	1866	Warszawa, Prosta 8	Fabryka A. Repphan
291	Górski Konrad . . . . .	1866	Ostrowiec, gub. Radomska	Tow. wielkich pieców i zakł. ostrowieckich
292	Górski Antoni . . . . .	1875	Warszawa, Wspólna 26	Dr.-żel. Warsz.-Wied
293	Görne Bruno . . . . .	1861	Łódź, Targowa	Fabryka maszyn Otto Goldamer
294	Grabiński Mieczysław . . . . .	1856	Dąbrowa Górnicza	Towarz. francusko-włoskie kopalń węgla
295	Grabjański Julian . . . . .	—	Sielce p. Sosnowice	Huta Katarzyna pod Sosnowcem
296	Grabowski Adam . . . . .	1864	Cukrownia Oryszow	Fabryka cukru
297	Grabowski Jan . . . . .	1869	Warszawa, Piękna 22	Tow. akc. K. Hudzki i S-ka
298	Grodzicki Bolesław . . . . .	1875	Warszawa, Twarda 58	Tow. akc. odlew. żel. i kott. zakł. mech. „Syrena“
299	Gregorezyk Franciszek . . . . .	1873	Łódź, Przejazd 42	Dr. żel. Fabryczno-Łódzka
300	Grochowicz Stanisław . . . . .	1858	Łódź, Widzewska róg Główniej	Biuro archit. kłoniczno i przedś. budowlane
301	Grodzieński Maurycy . . . . .	1866	Łódź, Piotrkowska 51	Biuro budowniczego Zeligsona
302	Grotowski Wacław . . . . .	1872	Jeziorna pod Warszawą	Akeyjno towarz. Mirkowskiej fabryki papieru
303	Grotus . . . . .	1865	Lublin	Warsz. okręg komunikacyi
304	Gryzewski Jan . . . . .	1870	Warszawa, Wspólna 60	Dr.-żel. Warsz.-Wied.
305	Grzegorzewski Stefan . . . . .	1868	Warszawa, Chmielna 36	Zarząd kanalizacyi m. Warszawy
306	Grzybowski Stanisław . . . . .	1865	Czersk przez Grójec	Cukrownia
307	Grzywa Roman . . . . .	1873	Warszawa, Krakowskie Przedmieście 44	Tow. przem. Lilpop, Rau i Loewenstein
308	Guenot . . . . .	—	Dąbrowa Górnicza	Huta Bankowa



Stanowisko jakie zajmuje	Zakład naukowy techniczny do jakiego uczęszczał	Rok ukoń- czenia nauk	Specyalność o ile takową posiada	Uwagi dodatkowe
Sztygar	Szkoła górnicza Dąbrowa	1893		
Zarządzający biurem technicznym służby drogowej	Instytut inżynierów komunik. Petersburg	1881		
Starszy konstruktor	Politechnika Lwów	1887		
Rysownik konstrukcyjny	Szkoła techniczna d. z. W.-W.	1880		
Agent zdawczy	Politechnika Ryga	1889		
Technik	Szkoła techniczna d. z. W.-W.	1894	Rysownik	
Konstruktor maszyn	Politechnika Ryga	1885		
Dyrektor	Instytut górniczy Petersburg	1882	Inżynier górnik	
Zawiodowa walcowni blachy	Praktyk	—		
Chemik	Uniwersytet Warszawa (przyrodniczy)	1888		
Kalkulator	Szkoła techniczna d. z. W.-W.	1890		
Konstruktor	Praktyczne	—	Majster ślusarski	
Rysownik	Szkoła techniczna d. z. W.-W.	1893		
Architekt	Politechnika w Brunświku	1884		
Rysownik i nauczyciel rysunków w szkole izraelskiej „Talmudtora“	Szkoła rysunkowa Warszawa	—		
Zimianowy	Szkoła techniczna d. z. W.-W.	1893	Papiernik	
Pomoćnik naczelnika dystansu szosowego	Szkoła techniczna d. z. W.-W.	1890		
Inżynier	Instytut. inż. dróg i komun. Petersburg	1892	Inżyniera kolejowa	
Technik. Pomoćnik inspektora wodociągów	Szkoła techniczna d. z. W.-W.	1888		
Wice dyrektor	Uniwersytet Warszawa	1890	Chemia i cukrownictwo, znajomość rysunku	
Rysownik	Szkoła górnicza w Dąbrowie	1892		
Obermajster przy reperacji maszyn	—	—		Poddany francuski

№ bieżący	NAZWISKO i IMIĘ	Rok urodzenia	Miejsce zamieszkania i adres	Urząd lub zakład przemysłowy w jakim pracuje
309	Guffant Martin . . . .	—	Dąbrowa Górnicza	Huta Bankowa
310	Guillaume Charles . . .	—	Dąbrowa Górnicza	Huta Bankowa
311	Gutentag Adam . . . .	1888	Łódź stacya	Dr. żel. Fabr.-Łódzka
312	Hajdukiewicz Władysław	1852	Dąbrowa	Dr.-żel Warsz.-Wied.
313	Hafner Ludwik . . . .	1871	Warszawa, Chmielna 82	Fabr. maszyn A. Ropphan
314	Halkader Kazimierz . . .	1868	Zawiercie, g. Piotrkowska	Tow. akc. Zawiercie
315	Hańczkiewicz Bronisław	1850	Warszawa, Marszałkowska 83	Dr. żel. Warsz.-Wied.
316	Hałaszkiewicz Wiktor . .	1859	Łomża	Wydział budowlany rządu gubernialnego
317	Harkawy Eliasz . . . .	1864	Warszawa	Tow. akc. fabr. metal. Norblin, Buch i Werner
318	Harasimowicz J. M. . . .	1851	Warszawa, Nowy Świat 4	Tow. przem. Lilpop, Rau i Loewenstein
319	Harten Aleksander . . . .	1869	Ostrowiec, gub. Radomska	Tow. wielkich pieców i zakł. ostrowieckich
320	Heilpern Jakób . . . .	1850	Warszawa, Bracka 23	Dr. żel. Warsz.-Wied.
321	Heine Bolesław . . . .	1843	Grodzisz, p. Będzin	Kopalnia węgla
322	Heiman Jakób . . . .	1862	Rudniki, st. d. ż. W.-W.	Fabryka portland cementu Rudniki
323	Hein August . . . .	1853	Fabryka Geyera Łódź	Fabr. płócienek introligatorskich
324	Heinrich Józef . . . .	1860	Warszawa, Solec 59	Fabryka chemiczna Kijewski & Scholtze
325	Heinrich Lucyan . . . .	1866	Warszawa, Wspólna 42	Zakł. mech. braci Maliszewskich
326	Heintze Adolf . . . .	1866	Łódź	Tow. akc. wyr. bawołu. I. K. Poznańskiego
327	Hejbowicz Adam . . . .	1870	Warszawa, Jerozolimska 75	Tow. przem. Lilpop, Rau i Loewenstein
328	Helwich Henryk . . . .	1859	Krasiniec	Cukrownia
329	Helczyński Władysław . .	1852	Warszawa, Jerozolimska 67	Dr. żel. Warsz.-Wied.
330	Hemmel Konstantyn . . .	1866	Łódź	Fabr. maszyn i odlewów I. Johna

Stanowisko jakie zajmuje	Zakład naukowy techniczny do jakiego uczęszczał	Rok ukoń- czenia nauk	Specyalność o ile takową posiada	Uwagi dodatkowe
Starszy majster przy piecach wielkich	—	—		Poddany francuski
Obermajster odlewni stali	—	—		Poddany francuski
Starszy robotnik	Szkoła techniczna d. ż. W.-W.	1888		
Dozorca drogowy	Instytut techniczny Kraków	1877	Budownictwo	
Konstruktor	Technika Mitweida	1892	Maszyny parowe	
Majster w oddziale przygo- wawczym tkalni	Szkoła tkactwa, przedziałnictwa i farbiarstwa (Crefeld (nad Renem)	1889	Bawełna i len	
Statystyk biura drogowego	Ecole des mines Liège	1874		
Rysownik	Rysownia inspektora budowy okrętów w Kronsztadzie	1880	Rysunki i inne roboty techniczne pomoenize	
Zarządzający walcownią rur, inżynier fabryczny	Technika Mitweida	1890	Fabrykacja blachy mosięż- nej, drutu, budowa maszyn parowych, pomp	
Sekretarz dyrekcji	Technika Kraków	1874		
Sekretarz dyrektora zakładów	Instytut górniczy Petersburg	1893	Inżynier górniczy — piec Martynowskie	
Inżynier	Szkoła politechniczna Monachium	1874	Inżyniera kolejowa	
Sztymar	Szkoła elementarna	—		
Dyrektor	Politechnika Zürich	1886	Technik cementowy	
Zawiadujący	Progimnazjum	1869	Farbiarz i majster apreterski	
Dyrektor fabryki	Uniwersytet Warszawa	1885	Chemik	
Kierujący zakładem	Szkoła techniczna d. ż. W.-W.	1875	Urządzenie gorzelni i fa- bryk spirytusu	
Rysownik i technik budowlany	Praktyczno	—	Technik budowlany	
Technik kalkulator	Szkoła techniczna d. ż. W.-W.	1890		
Zmianowy	—	—		
Mechanik	Politechnika Hannower	1880	Inżynier mechanik praktyka Lilpop, Ran	
Konstruktor	Szkoła tkacka Chemnitz Politechnika Ryga	1887 1895	Inżynier mechanik majster tkacki 4 lata	

№ biżacy	NAZWISKO i IMIĘ	Rok urodzenia	Miejsce zamieszkania i adres	Urząd lub zakład przemysłowy w jakim pracuje
331	Hempel Joachim . . . .	—	Warszawa, Jerozolimska 49	Kopalnia „Jan“ Dąbrowa Górnicza
332	Hendiger Wiktor . . . .	1874	Ostrowiec, gub. Radomska	Tow. wielkich pieców i zakł. ostrowieckich
333	Henkel Aleksander . . . .	1845	Warszawa, Wilcza 26	Warsz. okręg komunikacji
334	Herde Juliusz . . . .	1856	Warszawa, Sienna 18	Zarząd kanalizacji i wodociągów m. Warszawy
335	Herman Józef . . . .	1853	Warszawa, Rozbrat 23	Tow. przem. Lilpop, Rau i Lewenstein
336	Herteux Wiktor . . . .	1858	Warszawa, Srebrna 12	Zakłady kamieniarskie Herteux i Lilpop
337	Hertz Wilhelm . . . .	1870	Warszawa, Złota 16	Akc. tow. „Elektryczność“
338	Hinz Jan . . . .	1842	Warszawa, Szkolna 1	—
339	Hirszel Kazimierz . . . .	1848	Cielce, p. Warta	Cukrownia
340	Hofman Józef . . . .	1855	Końskie Wielkie	Zakłady hutnicze hr. Juliusza Tarnowskiego
341	Hokusz Antoni . . . .	1854	Łódź	Tow. akc. wyr. bawełnianych I. K. Poznańskiego
342	Hollander Albert . . . .	1868	Ostrowiec, gub. Radomska	Tow. wielkich pieców i zakł. ostrowieckich
343	Holtz Paweł . . . .	1871	Łódź, Widzewska 64b	Przedsiębiorstwo budowlano
344	Hopfenblum Henryk . . . .	1859	Warszawa, Zgoda 5	Biuro techniczne
345	Horocks Tomasz . . . .	1863	Łódź	Tow. akc. wyrob. bawełnian. I. K. Poznańskiego
346	Horn Antoni . . . .	1860	Dąbrowa Górnicza	Huta Bankowa
347	Hruzik Franciszek . . . .	1859	Zagórze, przez Dąbrowę Górniczą	Kopalnia „Ignacy“ towarz. Sosnowickiego
348	Hube Julian . . . .	1867	Warszawa, Soloc 59	Fabryka chemiczna Kijewski & Scholtze
349	Huyghe Victor . . . .	1851	Łódź	Fabryka wełny czosankowej Allart & Co.
350	Imbert Martin . . . .	—	Dąbrowa Górnicza	Huta Bankowa
351	Ingersleben Ludwik . . . .	1845	St. Iwangród	Dr. żel. Iwangr.-Dąbr.
352	Iwanowski Eugeniusz . . . .	1864	Zawiercie, gub. Piotrkow.	Tow. akc. Zawiercie

Stanowisko jakie zajmuje	Zakład naukowy techniczny do którego uczęszczał	Rok ukoń- czenia nauk	Specyalność o ile takową posiada	Uwagi dodatkowe
Dyrektor	—	—		
Sztygar do robót śledczych	Szkoła górnicza Dąbrowa	1896		
Naczelnik dystansu szosowego	Instytut komunikacji Petersburg	1873		
Inżynier, architekt oddziałowy	Akademia budownictwa Berlin	1880	Architekt	
Trasser kotlarski	—	—		
Współwłaściciel i dyrektor	Politechnika Wiedeń	1882	Architekt	
Inżynier	Wydział budowy maszyn polit. Akvizgran, wydział elektro- techniczny w Liège	1893	Elektrotechnik	
Budowniczy	Politechnika Monachium	1893		
Dyrektor	Gimnazjum realne	1866	Budowniczy	
Dyrektor dóbr i fabryk Koulskie Wielkie	Politechnika Berlin	1882	Budowa maszyn i odle- wnictwo	
Majster w odlewni	Praktyczno	—	Odlewnictwo	
Asystent zawiadowcy pieców Martynowskich	Uniwersytet Dorpat	1891	Kandydat chemii	
Właściciel	Praktykę budowlaną w War- szawie i zagranicą	—	Mularz	
Właściciel biura	Instytut inż. i komunikacji Petersburg	1883	Instalator kanalizacyjny i wodociągów	
Nadmajster blichu	Praktyczno	—	Blicharstwo	Poddany angielski
Obremajster waleowni żelaza	Początkowa szkoła w Czechach	—	Walcownik	Poddany niemiecki
Nadsztygar	Miejscowa szkoła zagranicą	—	Górnik	
Chemik	Politechnika Ryga	1893	Chemik	
Majster przygotowalni	Ecole des freres Roubach	1863		Poddany francuski
Rysownik	Ecole des Arts et Metiers w Aix	1892		Poddany francuski
Naczelnik Depôt	Gimnazjum Plock	1861		
Pomochnik zarządzającego drukarnią	Instytut technologiczny Petersburg	1888	Chemik kolorysta	

№ bieżący	NAZWISKO i IMIĘ	Rok urodzenia	Miejsce zamieszkania i adres	Urząd lub zakład przemysłowy w jakim pracuje
353	Iwazkiewicz Piotr . . .	1842	Warszawa, Chmielna 37	Biuro kanalizacji i wodociągów w Warszawie
354	Jabłoński Józef. . . .	1868	St. Kolaszki	Dr. żel. Fabr. Łódzka
355	Jabłoński Henryk . . .	1868	Łomża	Zarząd powiatu Łomżyńskiego
356	Jabłkowski Józef . . .	1861	Łódź, Piotrkowska 51	Tkalinia wyrobów wełnianych J. Jabłkowski i S-ka
357	Jabłkowski Stefan. . .	1863	Walentynów, p. Żychlin	Cukrownia
358	Jacobson Tadeusz. . .	1861	Piotrków	Dr. żel. W.-W.
359	Jaensch August . . .	1848	Łódź, Targowa 34	Zakład gazowy
360	Jaekel Ernest . . . .	1872	Łódź, Pfaffendorf	Tow. akc. K. Scheiblera
361	Jagodziński Maryan . .	1873	Dąbrowa Górnicza	Kopalnia Koszelew Tow. francusko-włoskie
362	Jachimowicz Jerzy. . .	1864	Warszawa, Wspólna 51	Fabr. Siemens i Halske
363	Jaha Ferdynand . . .	1850	Sielce, p. Sosnowice	Tow. przemysłowo-górnice Hrabia Renard
364	Jajte Ludwik . . . .	1853	Pelcowizna, Warszawa	Huta szklana
365	Jakubowski Piotr Feliks.	1872	Warszawa, Plac Aleksandra 7	C. Skoryna i S-ka
366	Jakubowski Ludwik . .	1876	Ostrowiec, gub. Radomska	Tow. wielkich pieców i zakł. ostrowieckich
367	Jałowiecki Roman . . .	1855	St. Skarżysko	Dr. żel. lwangr.-Dąbrow.
368	Janas Antoni . . . .	1870	Łódź	Fabryka wełny czesankowej L. Allart & Co.
369	Janaczek Ferdynand . .	1846	Warszawa, Praga, Targowa 35	Tow. Wulkan
370	Janaczek Franciszek . .	1864	Sielce pod Sosnowicami	Zakł. kotłarskie i mechaniczne
371	Janczewski Aleksander .	1869	Warszawa, Grzybowska 40	Browar parowy A. Lontzki
372	Janicki Piotr . . . .	1860	Dąbrowa Górnicza	Kopalnia „Jan“
373	Janiszewski Franciszek J.	1871	Łódź	Tow. akc. wyrob. bawolnian. I. K. Poznańskiego
374	Janiszowski Kazimierz .	1875	—	—

Stanowisko jakie zajmuje	Zakład naukowy techniczny do jakiego uczęszczał	Rok ukoń- czenia nauk	Specyalność o ile takową posiada	Uwagi dodatkowe
Pomocnik naczelnika wydziału technicznego	Szkoła centralna Paryż	1867		
Dozorca drogowy	Szkoła techniczna d. ż. W.-W	1887		
Konduktor techniczny	Z praktyki po ukończeniu 4 klas prywatnych	1888	Roboty techniczne	
Właściciel i kierownik	Szkoła tkacka w Miluzie	—	Tkactwo	
Pomocnik dyrektora	Technika w Brunświku	1885		
Naczelnik dystansu	Instytut inż. dróg i komuni- kacyi Petersburg	1889	Budowa dróg żelaznych urządzenia hydrotechniczne	
Majster fabryczny	Szkoła rzemieślnicza Królewiec	1868	Gazownik	
Obermajster przędzalni	Wyższa szkoła Drezno Szkoła przędz. Miluza Szkoła tkacka Mühlheim	1889 1884 1895	Przędzalnik	
Szlygar	Praktyk	—		
Szef filii warszawskiej	Politechnika Ryga	1890	Elektrotechnik	
Werkmajster	Praktyczne	—		
Dyrektor	Gimnazjum Kalisz praktyka za granicą	—	Technik w przemyśle szklanym	
Technik	Szkoła techniczna d. ż. W.-W.	1893		
Rysownik	Szkoła techniczna d. ż. W.-W.	1896		
Maszynista	Szkoła techniczna d. ż. W.-W.	—		
Pomocnik dyrektora	Szkoła rzemieślnicza w Łodzi	1891		
Zarządzający	Szkoła techniczna Brtn	1869	Sztancowanie z blachy i konstrukeya maszyn	
Pomocnik werkmajstra	Szkoła elementarna w Kromo- łowie	1877		
Dyrektor	Szkoła piwowarska w Worms i Berlinie	1892	Piwowar technik	
Mechanik	Praktyk	—		
Rysownik techniczny konstruk- tor	Praktyczne	—		
Rysownik	Szkoła techniczna d. ż. W.-W.	1896		

W bieżący	NAZWISKO i IMIĘ	Rok urodzenia	Miejsce zamieszkania i adres	Urząd lub zakład przemysłowy w jakim pracuje
375	Jankan Alwill . . . .	1859	Łódź, Ś-go Benedykta 32	Własny zakład budowl
376	Jankowski Alfons . . .	1867	Warszawa, Chłodna 17	Biuro techniczne Arnold Bronikowski i S-ka
377	Jankowski Teofil . . .	1866	Warszawa, Hoża 32	Tow. przem. Lilpop, Rau i Loewenstein
378	Jankowski Władysław .	1865	Łódź	Fabryka maszyn i odlewów I. John
379	Januszko Wincenty . .	1865	Nowo Brudno, St. Praga Nadwiśl.	Zarząd dr. żel. Nadwiśl.
380	Jakubowicz Stanisław .	1868	Łódź, Piotrkowska 258	Przędz. wełny czosankowej H. Birnbaum
381	Jarociński Zygmunt . .	1875	Warszawa, Wileza 42	Akc. tow. „elektryczność“
382	Jaroński . . . . .	1859	—	Dr. żel. Iwangr.-Dąbr.
383	Jaroszewski Michał . .	1871	Warszawa, Wielka 47	—
384	Jarzkiewicz Jan Kazim.	1854	Kielec, Borzęcka	Zarząd gub. kom. włośc.
385	Jarzyński Maryan . . .	1857	Lublin, Namiostnikowska 297	Rząd gubernialny Lublin
386	Jasiński Bronisław . . .	1859	Bolesław, p. Olkusz	Kopalnia galmamu Dzierz. b. okr. zach. w K. Pol.
387	Jasiński Franciszek . .	1865	Bolesław	Kopalnia galmamu Towarzystwa Sosnowickiego
388	Jaskoła Ignacy . . . .	1852	Dąbrowa Górnicza	Kopalnia Paryż Tow. francusko-włoskie
389	Jaster Gustaw . . . . .	1849	Warszawa, Hoża 5	Tow. przem. Lilpop, Rau i Loewenstein
390	Jastrzębowski Stanisław	1855	Warszawa, Smólna 9	Tow. przem. Lilpop, Rau i Loewenstein
391	Jaunsnicker Karol. . .	1864	Warszawa, Parkowa 21	Fabryka perfum i mydeł R. Wildt
392	Jaworski Edmund . . .	1861	Warszawa, Sienna 25	Zakłady mechaniczne Borman, Szwodo i S-ka
393	Jaworski Kazimierz . .	—	Zgierz, gub. Piotkowska	Fabrycznia B. Bröndschnoitora
394	Jechalski Władysław . .	1856	Warszawa, Mokotowska 33	Fabryka wyrobów metalowych Rohm, Zielński i S-ka
395	Jeziński Józef . . . . .	1856	Płock	Warsz. okręg komunikacji
396	Jeżewski Kazimierz . .	1865	Warszawa, Wileza 5	Warsz. okręg komunikacji



Stanowisko jakie zajmuje	Zakład naukowy techniczny do jakiego uczęszczał	Rok ukoń- czenia nauk	Specyalność o ile takową posiada	Uwagi dodatkowe
Architekt	Politechnika Ryga	1878		
Inżynier	Politechnika Drezno	1896		
Rysownik	—	—		
Konstruktor wice-dyrektor	Politechnika Ryga	1892	Konstruktor transmisji	
Rysownik	Szkoła techniczna w Lublinie	1884	Mechanik	
Dyrektor	Politechnika Zlrich	1889	Przędzalnictwo	
Rysownik	König, Baugewerkeschule Wrocław	1896	Technik budow,	
Rysownik	Praktyk	—		
Rysownik	Szkoła realna Kalisz	1891		
Geometa powiatowy etatowy	Gimnazjum realne, egz. przy uniwersytecie warszawskim klasa II geom.	1877	Geometa przysięgły	
Pomocnik inżyniera i architekt	Inst. inż. cywilnych Petersburg	1881		
Zawiadawca	Instytut górniczy Petersburg	1883	Górnictwo węglowe i rud metalowych	
Zawiadawca kopalni	Kurs szkoły realnej świadec- two komisji egzamin. Dąbrowa	—		
Szlygar (dozorca)	Szkoła elementarna	—	Górnik praktyk	
Technik	Szkoła techniczna Chemnitz	1880		
Technik	Szkoła techniczna d. z. W.-W.	1875		
Chemik dyrektor	Politechnika Ryga	1892	Inżynier chemik	
Szef biura technicznego	Szkoła techniczna d. z. W.-W.	1882	Kotły parowe, cukrowni- ctwo, gorzelnictwo	
Zarządzający farbiernią	—	—	Majster farbierski	
Dyrektor	Politechnika Hannover	1877		
Naczelnik dystansu komunika- cji wodnych	Instytut komunikacji Petersburg	1880		
Inżynier etatowy w rozporza- dzeniu zarządu	Instytut technologiczny Petersburg	1889		

№ bieżący	NAZWISKO i IMIĘ	Rok urodzenia	Miejsce zamieszkania i adres	Urząd lub zakład przemysłowy w jakim pracuje
397	Jeżowski Kazimierz . . .	1856	Warszawa, Złota 63	Zakłady mechaniczne Borman, Szwede i S-ka
398	Jeżowski Marcei . . .	1859	Warszawa, Krucza 40	Biuro kanaliz. m. Warszawy
399	Jędrzejewski Feliks . . .	—	Zgierz, gub. Piotrkowska	Akc. Tow. A. G. Borst
400	Jędrzejewski Zygmunt . . .	1876	Warszawa, Śliska 60	Fabryka wyrobów metalowych Rohm, Zieliński i S-ka
401	Joel Zygmunt . . . . .	1867	Piotrków, na Bugajni	Piotrkowska manufaktura Frumkin & Co.
402	Jordan Stanisław . . . . .	1850	Glinowieck, p. Strzegowo gub. Płocka	Cukrownia Izabelin
403	Józefowicz Zygmunt . . .	1870	Warszawa, Daniłowiczowska 8	Fabr. mydeł toaletowych i kosmetyków Puls
404	Jung Erwin . . . . .	1870	Lódź	Tow. akc. wyrobów bawełn. I. K. Poznańskiego
405	Jung Juliusz. . . . .	1837	Lódź	Tow. akc. wyrobów bawełn. I. K. Poznańskiego
406	Jung Alfons Karol. . . . .	1868	Sielce pod Sosnowicami	Zakł. mechaniczne i kotłarskie
407	Jurczewski Eugeniusz . . .	1837	Warszawa, Jerozolimską 43	Warsz. okręg komunikacyi
408	Kaczanowski August. . . . .	1869	Warszawa, Grzybowska 41	Kanalizacya m. Warszawy
409	Kaczorowski Stanisław . . .	1862	Warszawa, Mokotowska 26	Tow. przem. Lilpop, Rau i Loewenstein
410	Kaczorowski Władysław . . .	1871	Niwka, p. Sosnowice	Kopalnia „Jerzy” Towarz. Sosnowickiego
411	Kahnert Fedor . . . . .	1856	Warszawa, Piłkna 16	Tow. przem. Lilpop, Rau i Loewenstein
412	Kakitel Leon . . . . .	1853	Warszawa, Kapitulna 4	Tow. przem. Lilpop, Rau i Loewenstein
413	Kaliński . . . . .	—	Dąbrowa Górnicza	Huta Bankowa
414	Kaliński Stanisław . . . . .	1853	Ząbkowice	Dr. żel. W.-W.
415	Kamieniecki Feliks . . . . .	1852	Warszawa, Wspólna 39	Biuro kanal. i wodociągów m. Warszawy
416	Kamiński Gustaw . . . . .	1848	Warszawa, Jerozolimska 66	Biuro handlowe techniczne
417	Kamiński Józef. . . . .	1859	Radom	Dr. żel. Iwangr.-Dąbr.
418	Kamiński Faustyn. . . . .	1877	Warszawa, Żelazna 78	Fabr. maszyn A. Repphan

Stanowisko jakie zajmuje	Zakład naukowy techniczny do którego uczeszczał	Rok ukoń- czenia nauk	Specyalność o ile takową posiada	Uwagi dodatkowe
Majster kotlarski	Szkoła realna Kraków	1875		
Inżynier	Politechnika Wiedeń	1881	Inżynier komunikacyi	
Zarządzający farbiernią	—	—	Majster farbierski	
Technik	Szkoła techniczna d. z. W.-W.	1895		
Dyrektor	Szkoła techniczna w Chemnitz Politechnika Akwizgran	1890 1894		
Dyrektor	Uniwersytet Warszawa	1873		
Mydlarz	—	—	Mydlarz, praktyka u Pulsa	
Pomoenik budowniczego	Politechnika w Sztutgardzie	1896	Architekt	Poddany wirtemberski
Budowniczy	Szkołę sztuk pięknych Paryż i politechnika Sztutgard	1860 1867	Architekt	
Inżynier konstruktor	Szkoła rzemieślnicza Łódzka	1892		
Pomoenik naczelnika dystansu szosowego	Inżynier konduktor egzamina- wany	1865		
Pomoenik inspektora	Sak. T. K. W. W.	1888		
Techniczny starszy kalkulator	—	—		
Sztygar	Szkoła górnicza Dąbrowa	1894	Górnik	
Główny inżynier	Szkoła techniczna Gliwice	1874		
Werkmajster warsztatu kół, osi i rozjazdów	—	—		
Technik w oddziale budowla- nym	—	—		
Naczelnik oddziału V	Instytut inż. komunikacyi Petersburg	1879	Budowa dróg żel, budo- wnictwo i rachunkowość kolejowa	
Naczelnik wydziału techni- cznego	Instytut technologiczny Petersburg	1877		
Właściciel	Instytut technologiczny Petersburg	1870	Kolejownictwo, mechanika, budowa parowozów i wa- gonów	
Geometra przysięgły klasy II	Egzamin przy uniwersytecie warszawskim	—		
Rysownik	Szkoła rzemiosł	—		

N. bieżący	NAZWISKO i IMIĘ	Rok urodzenia	Miejsce zamieszkania i adres	Urząd lub zakład przemysłowy w jakim pracuje
419	Kaplański Józef . . .	1865	Łódź, Piotrkowska 132	Tow. akc. I. L. Bary
420	Karasiński Leon . . .	1851	Warszawa, Złota 3	Fabr. maszyn parow. i odlew. Ortwein, Karasiński i S-ka
421	Karmański Karol . . .	1845	Modrzejów, p. Sosnowice	Kopalnia „Jerzy“ tow. akc.
422	Karmazyn Józef . . .	1875	—	—
423	Karnawalski . . .	1866	Radom	Dr. żel. Iwangr. Dąbr.
424	Karoński Stefan . . .	1856	Ostrowiec, gub. Radomska	Tow. wielk. pieców i zakł. ostrowieckich
425	Karpiński Henryk . . .	1873	Warszawa, Wspólna 33	W. Karpiński i W. Leppert
426	Karpiński Ignacy . . .	1848	Dąbrowa Górnicza	Huta Bankowa
427	Karwaciński Jan . . .	1857	Niwka, p. Sosnowice	Tow. Sosnow. Kopalń
428	Kasiński Kazimierz . . .	1869	Dąbrowa Górnicza	Kopalnia „Koszelew“ tow. francusko-włoskie
429	Kasperowicz Feliks . . .	1847	Włodawa, gub. Siedlecka	Lubelska komisya budowy szos strategicznych
430	Kaun Bronisław . . .	1860	Warszawa, Solca 59	Fabryka chemiczna Kijowski, Scholtze i Co.
431	Kayser Karol . . .	1873	Warszawa, Chłodna	Fabryka maszyn Braci Geisler
432	Kazibulowski Stanisław.	1871	Sielec, p. Sosnowice	Tow. przemysłowo-górnictwo hr. Renard
433	Kaznowski Wacław . . .	1868	Dąbrowa Górnicza	Huta Bankowa
434	Kempiński Stanisław . . .	1869	Łódź, Południowa 5	Tow. akc. wyrob. bawełnianych S. Rosenblatta
435	Kempka Adam . . .	1857	Warszawa	Biuro techniczne A. Bronikowski i S-ka
436	Kempner Jan . . .	1866	Warszawa, Warecka 10	Biuro techniczne
437	Kielbasiński Władysław.	—	Pabjanice	Fabr. wyrobów bawełnianych Krusche & Endler
438	Kiełczewski Seweryn. . .	1873	Mircza, p. Hrubieszów, gub. Lubelska	Cukrownia
439	Kierzkiewicz Antoni . . .	1850	Radom	Dr. żel. Iwangr.-Dąbr.
440	Kierzkowski Stanisław . . .	1850	Kielce, Staro-Warszawska dom Oszczepalskiego	—

Stanowisko jakie zajmuje	Zakład naukowy techniczny do jakiego uczęszczał	Rok ukoń- czenia nauk	Specyalność o ile takową posiada	Uwagi dodatkowe
Inżynier mechanik	Wyższa szkoła techniczna Moskwa	1892	Inżynier mechanik	
Wspólnik czynny	Szkoła centralna w Paryżu	1872	Inżynier mechanik	
Sztygar	—	—	Górnik	Poddany pruski
Rysownik	Szkoła rzemieślnicza Praga	1895		Czechy
Rysownik	Szkoła techniczna d. z. Teresp.	1883	Technik	
Główny inżynier budowy	Politechnika Ryga	1880	Konstruktor	
—	Politechnika Ryga	1896	Inżynier chemik	
Zawiadawca oddziału wielkich pieców	Politechnika Liège	1874		
Naczelný inżynier kopalni	Instytut górniczy Petersburg	1881	Zakładanie, organizacja i prowadzenie kopalni wę- glowych, projektowanie ur- ządzeń kopalni i ich budowa	
Pomocnik zawiadawcy kopalni	Instytut górniczy Petersburg	1892		
Prowadzący roboty	Instytut inż. komunikacji Petersburg	1884	Inżynier komunikacji	
Chemik pomocnik dyrektora	Uniwersytet Paryż	1888	Chemik	
Konstruktor maszyn	Technika w Chemnitz	1891	Technik odlewniczy	
Elektrotechnik	Wyższa szkoła rzemieślnicza Łódź	1889		
Chemik w laboratorium	Wyższa szkoła rzemieślnicza Łódź	1888		
Dyrektor drukarni	Politechnika Zürich uniwer- sytet Paryż	1892	Chemik kolorysta	
Technik	Wykształcenie prywatne	—	Roboty mularskie	
Właściciel	Politechnika Drezno	1890	Inżynier mechanik	
Kolorysta II	Politechnika Karlsruhe, uni- wersytet Bern	1894	Chemik kolorysta	
Chemik	Politechnika Lwów	1894	Chemik	
Naczelnik kancelarii dyrekcji	Politechnika Zürich	1877	Budownictwo	
Geometra prywatny	Gimnazjum realne egzamin przy uniwersytecie Warszawskim	1879	Geometra przysięgły klasy II	

№ bieżący	NAZWISKO i IMIĘ	Rok urodzenia	Miejsce zamieszkania i adres	Urząd lub zakład przemysłowy w jakim pracuje
441	Kinastowski Jan . . .	1834	Kielce, Kapitulna dom Stepieńskiej	—
442	Kipman Adolf . . .	1863	Warszawa, Miodowa 5	Biuro techniczne Olszewicz i Kern
443	Kisselski Bolesław . . .	1868	Pabjanice	Tow. akc. wyr. bawełnianych R. Kindler
444	Kisyński Abdon . . .	1866	Dąbrowa Górnicza	Kopalnia Paryż Tow. franc.-włoskiego
445	Kisyński Gabriel . . .	1852	Dąbrowa Górnicza	Kopalnia Paryż Tow. franc.-włoskiego
446	Kisyński Wincenty . . .	1856	Dąbrowa Górnicza	Kopalnia Paryż Tow. franc.-włoskiego
447	Kiślański Władysław . . .	1842	Warszawa, Włodzimierska 23	—
448	Kleiber Karol Gustaw . . .	1864	Olkusz	Zarząd p. Olkuskiego
449	Klejtz Alfons . . . . .	1868	Łukowe przez Gąsocin	Cukrownia
450	Klepka . . . . .	—	Dąbrowa Górnicza	Huta Bankowa
451	Kleppisch Karol . . . . .	1870	Warszawa, Jerozolimska 61	Fabr. wyrobów metalowych Rohn, Zieliński i S-ka
452	Kling Christophe . . . . .	1873	Łódź	Fabr. wełny czesankowej L. Allart i Ska
453	Klopfel Wilhelm . . . . .	1874	Warszawa, Dobra 40	Biuro techniczne A. Bronikowski i S-ka
454	Klobodzki Edward . . . . .	1864	Sosnowice	D. ż. W.-W.
455	Kmita Stanisław . . . . .	1870	Radom	D. ż. Iwangr.-Dąbr.
456	Kmita Zygmunt . . . . .	1844	Mława	Zarząd powiatu Mławskiego
457	Knapik Robert . . . . .	1865	Dąbrowa Górnicza	Fabr. maszyn W. Fitzner i K. Gamper
458	Knapski Władysław . . . . .	1849	Łódź stacya	D. ż. Fabr. Łódzka
459	Knauf Ludwik . . . . .	1863	Warszawa park Aleksandrowski	Magistrat wydział budowlany
460	Knothe Rafał . . . . .	1846	Walentynów, p. Żychlin	Cukrownia
461	Knoff . . . . .	—	Dąbrowa Górnicza	Huta Bankowa
462	Kobyliński Antoni . . . . .	1867	Warszawa, Chmielna 65	Tow. akc. „Elektryczność“

Stanowisko jakie zajmuje	Zakład naukowy techniczny do jakiego uczęszczał	Rok ukoń- czenia nauk	Specyalność o ile takową posiada	Uwagi dodatkowe
Geometra prywatny	Egzamin w radzie budow. przy b. komisji rząd. spraw. wewnętrznych	1862	Geometra przysięgły z prawem wykonywania wszelkich pomiarów	
Pełnomocnik firmy	Szkoła politechniczna Ryga	1897	Elektrotechnik, Inżynier-mechanik	
Zarządzający warsztatami mechanicznemi, gazownią	Politechnika Zúrich	1895	Przedzałnik	
Pomocnik werkmajsra	Szkoła 2 klasowa Dąbrowa	1881	Elektrotechnik, ślusarz	
Werkmajster	Szkoła rzemieślnicza Warszawa	1868	Mechanik	
Zarządzający sortownią węgla	—	—		
Prezes Towarz. pop. przem. i handlu warsz. oddziału	Inst. komun. Petersburg	1863	Przemysł fabryczny	
Inżynier i budowniczy	Instytut inżynierów cywilnych	1890	Inżynier budowniczy	
Chemik	Szkoła cukrownicza w Brunświku	1896	Chemik cukrownik	
Majster mularski w oddziale budowlanym	—	—		Poddany niemiecki
Szef w dziale budowy pomp	Wyższa szkoła przemysłowa Wiedeń	1892	Konstruktor pomp	
Farbiernia, majster farbierski	Szkoła niższa Paryż	1888		Poddany francuski
Rysownik	Szkoła górnicza Dąbrowa	1894		
Dozorca drogowy	Szkoła techniczna d. ż. W.-W.	1887	Budowa dróg żelaznych	
Rysownik	Szkoła techniczna d. ż. W.-W.	1890	Rysownik	
Inżynier, architekt powiatowy	Politechnika Praga	1865		
Majster warsztatowy	Szkoła Bnesinco (Śląsk)	1880		
Dyrektor drogi	Politechnika Ryga Instytut inżynierów komunik. Petersburg	1872 1882		
Inżynier miejski	Instytut technologiczny Petersburg	1889	Mechanika	
Zużnianowy	Szkoła realna Sandomierz	1863		
Majster ciosielski	—	—		Poddany austriacki
Inspektor montażu	Szkoła realna Włocławek	1887	Elektrotechnik	

№ bieżący	NAZWISKO i IMIĘ	Rok urodzenia	Miejsce zamieszkania i adres	Urząd lub zakład przemysłowy w jakim pracuje
463	Kobyliński Stanisław . . . . .	1875	Łódź	Fabr. masz. i odlewów I. Jolna
464	Kobyliński Józef . . . . .	1867	Ząbkowice	Zakłady elektrotechniczne akc. Tow. „Elektryczność“
465	Kobylecki Roman . . . . .	1871	Warszawa, Grzybowska 64	Fabryka maszyn Braci Geisler
466	Kobylecki Stanisław . . . . .	1862	Dąbrowa Górnicza	Huta Bankowa
467	Kochanowicz Kwiryn . . . . .	1872	Ostrowiec, gub. Radomska	Tow. wielk. pieców i zakł. Ostrowieckich
468	Kochanowski Edmund . . . . .	1866	Warszawa, Krucza 31	Tow. przemysłowe Lilpop Rau i Loewenstein
469	Kohn Leopold . . . . .	1867	Częstochowa	Papiernia Ginsberg i Kohn
470	Kojusa Józef . . . . .	1867	Warszawa, Jerozolimska 37	Fabryka A. Repphan
471	Kolberg Bronisław . . . . .	1847	Nowoaleksandrya	Zarząd
472	Kolendo Władysław . . . . .	1844	Warszawa, Złota 58	Dr.-żel. Warsz.-Wied.
473	Kołąkowski Czesław . . . . .	1869	Warszawa, Wspólna 51	Biuro budowy studzien artezyjskich i melioracyi wodnych
474	Komaniewski Franciszek	1861	Warszawa, Wspólna 30	—
475	Komornicki Kazimierz . . . . .	1859	Dąbrowa Górnicza	Kopalnia „Koszelew“ Towarz. francusko-włoskie
476	Komosiński Heronim . . . . .	1867	Ostrowiec, gub. Radomska	Tow. wielkich pieców i zakł. ostrowieckich
477	Konarski Józef . . . . .	—	Zgierz, gub. Piotrkowska	Farbiernia Napieralskiego
478	Koncewicz Andrzej . . . . .	1871	Kol. Ksawera pod Będzinem	Huta cynkowa
479	Kontkiewicz Stanisław . . . . .	1849	Dąbrowa Górnicza	Kopalnia „Flora“ węgla kamiennego
480	Kopal Piotr . . . . .	1845	Warszawa, Krucza 24	Tow. przem. Lilpop, Rau i Loewenstein
481	Koperski Edward . . . . .	1862	Michałów, przez Błonie	Cukrownia
482	Koperski Adam . . . . .	1860	Warszawa, Żdrowia 6	Tow. przem. Lilpop, Rau i Loewenstein
483	Kopieczny Paweł . . . . .	1870	Łódź, Andrzeja 38	Metalurgia
484	Koralewski Henryk . . . . .	1868	Cielce, p. Warta	Cukrownia



Stanowisko jakie zajmuje	Zakład naukowy techniczny do jakiego uczęszczał	Rok ukoń- czenia nauk	Specyalność o ile takową posiada	Uwagi dodatkowe
Konstruktor	Szkoła techniczna d. ż. W.-W.	1894	Rysownik	
Inżynier mechanik	Politechnika Wiedeń i Lwów	1888	Budowa, elektrotechnik	
Konstruktor maszyn	Technika Mitweida	1895		
Pomoenik zawiadowcy oddziału stalowni	Instytut technologiczny Petersburg	1886		
Pomoenik głównego inżyniera	Instytut technologiczny Petersburg	1897	Konstruktor	
Technik monter	Szkoła techniczna d. ż. W.-W.	1887		
Współwłaściciel	Politechnika Zürich	1890	Technik papiernik	
Konstruktor	Politechnika Liege	1895	Maszyny parowe	
Inżynier etatowy	Egzaminowany inżynier kon- duktor	1873		
Chemik zarządu	Uniwersytet Petersburg	1863	Chemik analityk	
Technik	Szkoła realna w Warszawie	1889	Meloracye rolne	
Rysownik	Gimnazyum	1880		
Dozorca maszyn	Praktyk	—		
Zawidowca walcowni i apre- tury zelaza fasonowego	Instytut technologiczny Petersburg	1893	Inżynier technolog	
Zarządzający furbiernią	—	—	Majster furbierski	
Majster hutniczy	Szkoła górnicza Dąbrowa	1893	Hutnik	
Dyrektor	Instytut górniczy Petersburg	1876	Prowadzenie kopalń węgla	
Konstruktor	Szkoła techniczna Praga	1873		
Chemik	Uniwersytet	1886	Prowizor farmacyi	
Werkmajster warsztatu reso- rowego i śrubarni	—	—		
Pomoenik dyrektora	Szkoła techniczna w Hueie królewskiej	1887	Walcownie i odlewnie	
Zmianowy	Gimnazyum filologiczne	1887		

№ bieżący	NAZWISKO i IMIĘ	Rok urodzenia	Miejsce zamieszkania i adres	Urząd lub zakład przemysłowy w jakim pracuje
485	Koraszewski Stan. Michał	1870	Łódź	Towarz. akc. wyrob. bawoł. I. K. Poznańskiego
486	Korinek Antoni . . .	1866	Browar Winiary	—
487	Korybski Józef . . .	1859	Łódź, Targowa 25	Spec. fabr. ogrz. centr., went. i urz. sanit. I. Arkuszowskiego
488	Korzybski Habdank Wl.	1839	Warszawa, Krucza 31	Warsz. okręg. komunik.
489	Kosakowski Ludwik . .	1865	Ząbkowice	Zakłady elektrotechniczne tow. akc. „Elektryczność“
490	Kostecki Kazimierz . .	1861	Warszawa, Hoża 50	Dr.-żel. Warsz.-Wied
491	Kosiarski Ludomir . . .	1862	Sosnowico	Dr. żel. Warsz.-Wied
492	Kosmolski Stanisław . .	1872	Warszawa, Czerniakow- wska 104	Zakłady ciesielskie budowlano B-ci Bevorse
493	Koszutski Józef. . . .	1868	Warszawa, Mokotowska 50	Specjalna fabryka armatur
494	Koszutski Adam . . . .	1847	Warszawa, Zielna 16	Biuro kanal. m. Warszawy
495	Koss Wacław . . . . .	1872	Sielce pod Sosnowicami	Zakłady mechaniczne i kotlar. Fitzner i Gamper
496	Kossakowski Wojciech .	1846	Radom	Dr. żel. Iwangr.-Dąbr.
497	Koskowski Stefan . . .	1846	Warszawa, S-ło-Krzyzka 15	Samodzielnie
498	Kossuth Aleksander . .	1853	Warszawa, Fabryczna 3	Tow. akc. K. Rudzki i S-ka
499	Kottek Wolf. . . . .	1870	Łódź, Wielka 4	Biuro architektoniczne G. Landau
500	Kowalski Franciszek . .	1827	Kielce	Rząd gubernialny
501	Kowalski Władysław . .	1856	St. Opoczno, d. z. Iw.-Dąbr.	Dr. żel. Iwangr.-Dąbrów.
502	Kowalski Jan . . . . .	1867	Sandomierz	Warsz. okręg. komunikacyi.
503	Kowalczyk Wincenty. . .	1855	Warszawa, Nowa Praga, Konopacka 6	Tow. akc. K. Rudzki i S-ka
504	Kowalewski Aleksander.	1850	St. Praga Nadwiśl.	Waresztaty d. z. Nadwiśl.
505	Kowiakowski Stefan . . .	—	Sosnowico	Huta Katarzyna
506	Koziołek Ludwik . . . .	1867	Sielce pod Sosnowicami	Zakłady mechaniczne i kotlar. Fitzner i Gamper

Stanowisko jakie zajmuje	Zakład naukowy techniczny do jakiego uczęszczał	Rok ukoń- czenia nauk	Specyalność o ile takową posiada	Uwagi dodatkowe
Technik budowlany	Szkoła rzemieślnicza Petersburg	1891	Rzeźbiarstwo	Poddany pruski
Majster	Szkoła techniczna Praga	1886	Piwowar technik	
Werkmajster	4 klasy gimnazyum	1875		
Inspektor komunikacyi szo- sowych	Instytut komunikacyi Petersburg	1864		
Chemik	Politechnika Zürich Uniwersytet Bern	—	Elektrotechnik, Meta- lurgia	
Kontroler techniczny	Szkoła techniczna d. ż. W.-W.	1880		
Pomocnik naczelnika Depôt	Szkoła techniczna d. ż. W.-W.	1883	Dział parowozowy	
Technik	Szkoła techniczna d. ż. W.-W.	1892	Budownictwo	
Technik	Szkoła rzemieślnicza Łódź	1889		
Szef biura ekspl. wodoc. miejskich	Bascac Berlin	1873	Inż. koleje i kanalizacja	
Konstruktor	Wyższa szkoła techniczna Mittweida	1896		
Zarządzający rachunkowością trakcyi	Politechnika Gandawa	1871	Inżynier przemysłowy	
Inżynier wolnopracujący	Politechnika Gandawa	1870	Modyfikacye rolne i urzą- dzenia sanitarne	
Inżynier	Instytut technologiczny Petersburg	1877	Metalurgia	
Technik rysownik	Szkoła miejska Łódź	—		
Budowniczy gub.	Szkoła sztuk pięknych	1848	Budowniczy	
Dozorca odstępu	Wykształcenie praktyczne	—		
Naczelnik dystansu komuni- kacyi wodnych	Instytut komunikacyi Petersburg	1891		
Konstruktor	Instytut techniczny Kraków	1874	Konstruktor maszyn	
Naczelnik warsztatów	Instytut technologiczny Petersburg	1876		
Inżynier w giserni	Instytut technologiczny	—		
Dozorca warsztatowy	Gimnazyum Hildburghausen	1891		Poddany austriacki

№ bieżący	NAZWISKO i IMIĘ	Rok urodzenia	Miejsce zamieszkania i adres	Urząd lub zakład przemysłowy w jakim pracuje
507	Koziorowski Karol . . .	1864	Kol. Ksawera pod Będzinom	Huta cynkowa Tow. dzierż. d. okręgu zach. Kr. Pol.
508	Kozłowski Henryk . . .	1867	Warszawa, Jerozolimska 63	Dr. żel. Warsz.-Wied.
509	Kozłowski Kazimierz . . .	1877	Warszawa, Wolska 3	Tow. akc. odlew. żel. i kott. zakł. mech. „Syrena“
510	Kozłowski Piotr . . . . .	1870	Niwka, p. Sosnowice	Kopalnia „Jerzy“ Towarz. sosnowickie
511	Kozłowski Władysław . . .	1845	Częstochowa	Dr. żel. Warsz.-Wied.
512	König Aleksander . . . . .	—	Warszawa	Biuro techniczne Arnold Bronikowski i S-ka
513	Krajczak Jan . . . . .	1834	St. Brześć	Dr. żel. Warsz.-Torosp.
514	Krajewski . . . . .	—	Zgierz, gub. Piotrkowska	Przedsiębiornia W. F. Zachert
515	Krajewski Konrad . . . . .	1874	Krażek, pod Bolesławiem, p. Olkusz	Kopalnia galmanu
516	Krajewski Leon . . . . .	1862	Bolesław, p. Sławków, gub. Kielecka	Kopalnia galmanu Towarz. Sosnowickie
517	Krajewski Ryszard . . . . .	1856	Młodzieszyn, p. Sochaczów	Cukrownia
518	Kramarczyk Tomasz . . . . .	1862	Krażek, p. Olkusz	Kopalnia galmanu
519	Hr. Krasicki Bohdan . . . . .	1861	Warszawa, Bracka 11	Biuro techniczne Ernesta Buchholtz
520	Krasowski Witold . . . . .	—	Miechów	Zarząd powiatu Miechowskiego
521	Kratochwil Oskar . . . . .	1874	Sielce pod Sosnowicami	Zakłady mechaniczne i kottlar. Fitzner i Gampfer
522	Krause Stanisław . . . . .	1850	Niwka, p. Sosnowice	Kopalnia „Jerzy“ Towarz. Sosnowickie
523	Kroćki August . . . . .	1843	Warszawa, Leopoldyna 35	Dr. żel. Warsz.-Wied.
524	Krodkiewski Edward . . . . .	1874	St. Wierzbnik, Iw.-Dąbr.	Zakłady górnicze Starochowicko
525	Kroh Antoni . . . . .	1839	Warszawa, Zaokopowa 11	Zakłady mechaniczne Borman, Szwede, i S-ka
526	Kroh Władysław . . . . .	1878	Warszawa, Zaokopowa 11	Zakłady mechaniczne Borman, Szwede i S-ka
527	Kroll Michał . . . . .	1867	Łódź	Fabr. akc. Towarz. I K. Poznańskiego
528	Krupiński Stanisław . . . . .	1872	Warszawa, Złota 27	Fabr. maszyn par. i odlewów Ortwein, Karasiński i S-ka

Stanowisko jakie zajmuje	Zakład naukowy techniczny do którego uczęszczał	Rok ukoń- czenia nauk	Specyalność o ile takową posiada	Uwagi dodatkowe
Chemik huty cynkowej	Uniwersytet Warszawa	1886		
Rysownik w wydziale drogowym	Szkoła techniczna d. ż. W.-W.	1887	Pomocnik budowniczego	
Traser	Szkoła rzemieślnicza Kühna	1894		
Sztygar	Gimnazjum	—	Górnik	
Naczelnik oddziału	Szkoła centralna Paryż	1868	Budowa dróg żel. i budownictwo	
Technik	Wykształcenie praktyczne	—	Montaż fabryk roboty budowlane	
Dozorca drogowy	—	—		
Zarządzający	—	—	Majster przedzalniczy	
Sztygar	Szkoła górnicza Dąbrowa	1894	Górnictwo rud i węgla	
Pomocnik zawiadowcy i chemik	Instytut górniczy Petersburg	1895	Eksplot. węgla, galmanu, poszukiwacze roboty	
Mechanik	Fabr. maszyn A. Repphan	1876	Zbudował wodomiary próbne do wirówek, samodzielnie do pary	
Sztygar	Szkoła elementarna	1875	Górnictwo rud i węgla	
Inżynier dyrektor	Instytut technologiczny Petersburg	1886		
Inżynier i budowniczy powiatowy	Egzamin. inżynier wojskowy	—		
Rysownik	Szkoła rzemieślnicza Praga	1894		Czechy
Mechanik	Gewerbeschule Wiedeń	1875	Mechanik	Poddany austriacki
Technik	Gimnazjum realne Warszawa	1861		
Asystent wielkich pieców	Szkoła sztygarów Dąbrowa	1895	Pudlerz walcownik	
Majster kotlarski miedn.	Praktyczne	—		
Rysownik	Szkoła techniczna d. ż. W.-W.	1897		
Majster kuchni w drukarni pomocnik kolorysty	Uniwersytet Charków Szkoła farbiarska Miluza	1894	Kolorysta	
Konstruktor	Instytut techniczny Kraków	1894	Technik	

№ bieżący	NAZWISKO i IMIĘ	Rok urodzenia	Miejsce zamieszkania i adres	Urząd lub zakład przemysłowy w jakim pracuje
529	Kruszewski Stanisław . . . . .	1872	Warszawa, Wspólna 59	Dr. żel. W.-W.
530	Kruszyński . . . . .	1860	Michałów, p. Błonie	Cukrownia
531	Krycki Józef . . . . .	1841	Hrubieszów, gub. Lubelska	Biuro zarządu powiatu
532	Krypski Adam . . . . .	1845	Radom	Dr. żel. Iwangr.-Dąbr.
533	Kryński Stefan. . . . .	1863	Warszawa, Wiejska	Warszawski okręg komunik.
534	Krysiński Ludwik . . . . .	1874	Grodzisk	Dr. żel. W.-W.
535	Krywult Jan . . . . .	1873	Młodzieszyn, p. Sochaczew	Cukrownia
536	Krzaczekiewicz Waclaw . . . . .	—	Wysokie Mazowieckie (Mazowieck)	Zarząd powiatu Mazowieckiego
537	Krzemiński Wiktor . . . . .	—	Piotrków	Biuro zarządu powiatu Piotrków
538	Krzyżanowski Waclaw . . . . .	1866	Warszawa, Jerozolimska 43	Tow. akc. K. Rudzki i S-ka
539	Krzyżanowski Tadeusz . . . . .	1854	Warszawa, Piękna 5	Zarząd kanalizacji m. Warszawy
540	Krzyżanowski Józef . . . . .	1865	Sosnowice	Kopalnia Saturn
541	Księżopolski Wiktor . . . . .	1868	Michałów, przez Błonie	Cukrownia
542	Kucharzewski Feliks . . . . .	1849	Warszawa, Senatorska 42	—
543	Kucharzewski Stefan . . . . .	1840	Szczuczyn	Zarząd powiatu Szczuczynskiego
544	Kuciński Aleksander . . . . .	1868	Częstocice, p. Ostrowiec, gub. Radomska	Cukrownia
545	Kuczewski Zygmunt . . . . .	1864	Ostrów	Warsz. okręg komunikacji
546	Kuczyński Alojzy . . . . .	1865	Lublin, Namiestnikowska 297	Biuro techniczne A. Kuczyński
547	Kuder Hugon . . . . .	1866	Zawiercie, gub. Piotrkow.	Tow. akc. Zawiercie
548	Kujawski Stanisław . . . . .	1843	Warszawa, Królewska 16	Zarząd dr. żel. Nadwiśl.
549	Kuksz Stanisław . . . . .	1864	Warszawa, Leszno 27	Biuro techniczne Kuksz i Luedke
550	Kuksz Józef . . . . .	1866	Warszawa, Marszałkowska 117	Biuro techniczne Kuksz i Luedke

Stanowisko jakie zajmuje	Zakład naukowy techniczny do jakiego uczęszczał	Rok ukoń- czenia nauk	Specyalność o ile takową posiada	Uwagi dodatkowe
Kontroler trakcyi	Instytut technologiczny Petersburg	1896	Dział parowozowy	
Zmianowy	Politechnika	1888	Inżynier technolog	
Inżynier budowniczy powiatu	B. szkoła sztuk pięknych Warszawa, egzamin u b. kom. spraw wewnętrznych	1865	Budowniczy wolnoprakty- kujący II kl.	
Naczelnik kontroli wydatków	Politechnika Gandawa	1867	Inżynier cywilny	
Naczelnik dystansu szosowego	Instytut komunikacji Petersburg	1870		
Rysownik w służ. drogowej	Szkoła techniczna d. ż. W.-W.	1888		
Pomocnik chemika	Wyższa szkoła realna Kraków, szkoła cukrownicza w Brun- świku	1893	Chemik	
Konduktor techniczny	Klasa rysunkowa Warszawa	1891	Roboty techniczne	
II inżynier konduktor powiatu	—	1881		
Inżynier	Technika Mitweida Berlin	—	Inżynier	
Inspektor sieci miejskiej rur wodociagowych i kanałów	Politechnika Drezno	1883	Kanalizacya i wodociągi	
Zawiadowca kopalni	Instytut górniczy Petersburg	1875		
Pomocnik chemika	Uniwersytet	1889	Chemik	
Członek komitetu budowy wodociągów i kanalizacji w Warszawie	Szkoła główna Warszawa Szkoła dróg i mostów w Paryżu	1895	Piśmiennictwo techniczne	
Pomocnik inżyniera powiatu	2 kurs b. szkoły głównej aplikacya przy zarządzie komunikacji	1867 1872	Inżynieria i budownictwo cywilne	
Zmianowy	2 kurs wyd. przyrodn Uni- wersytetu warszaw.	1864	Chemik	
Pomocnik naczelnika dystansu szosowego	Szkoła techniczna d. ż.	1891		
Właściciel	Szkoła techniczna Mitweida	1883	Konstrukcyja i budowa ma- szyn rolniczych	
Budowniczy	Politechnika Berlin	1888	Architekt	
Agent statystyki	Szkoła główna Warszawa	1894	Budowa dróg żelaznych	
Współwłaściciel	Instytut technologiczny Petersburg	1868		
Współwłaściciel	Instytut technologiczny Petersburg	1892		

№ listy	NAZWISKO i IMIĘ	Rok urodzenia	Miejsce zamieszkania i adres	Urząd lub zakład przemysłowy w jakim pracuje
551	Kulski Władysław . . .	1864	Łódź, Długa 118	Kołdrowa tkalnia baweł.
552	Kucharski Bolesław . . .	1871	Zagłoba, przez Opole	Cukrownia
553	Kunicki Antoni. . . . .	1823	Kielce, róg Pocztowej i Małej	R. rewizor pomiarowy w zarządzie gub. kom. włość.
554	Kurcewski Kazimierz . . .	1870	Warszawa, Nowy-Świat 18	Zarząd kanalizacji m. Warszawy
555	Kureyusz Ludwik . . . . .	1855	Warszawa, Włodzimierska 6	Warsz. okręg komunikacji
556	Kurek Ksawery . . . . .	1860	Warszawa, Plac Aleksandra 8	Budowa kanal. i wodociągów m. Warszawy
557	Kurowski Wacław . . . . .	1850	Kalisz	Warsz. okręg komunikacji
558	Kurycki Zygmunt . . . . .	1860	Kalisz	Z kapitału bez żadnego zajęcia
559	Kurzyniec Karol . . . . .	1876	Sielce pod Sosnowicami	Zakłady mechaniczne i kotlar. Fitzner i Gumper
560	Kutzner Artur . . . . .	1865	Warszawa, Elektoralna 30	Fabryka maszyn A. Repphan
561	Kühnel Henryk . . . . .	1877	Dąbrowa Górnicza	Fabryka maszyn W. Fitzner i K. Gumper
562	Kwaśniewski . . . . .	1863	Częstochowa	Dr. żel. W.-W.
563	Knechowicz Jan . . . . .	1865	Warszawa, Śliska 60	Zakłady mechaniczne Borman, Szwedo i S-ka
564	Kwiatkowski Jan . . . . .	1873	Warszawa	Warsz. okręg komunikacji
565	Kwiatkowski Leon . . . . .	1856	Model, przez Żychlin	Cukrownia
566	Kwiatkowski Władysław	1874	Niemce, st. Granica	Warsz. tow. kopalni węgla
567	Kwieciński Wincenty. . . . .	1859	Głodowo, pow. Lipno gub. Płocka	Browar parowy
568	Kwieciński Stanisław . . . . .	1842	Skierniewice	Dr. żel. W.-W.
569	Kwieciński Lucyan. . . . .	1852	Warszawa, Erywańska 5	Warsz. okręg komunikacji
570	Langer D-r Józef . . . . .	—	Pabjanice	Fabr. wyrobów bawełnianych Krusche & Ender
571	Lamy Albert . . . . .	1866	Łódź	Fabryka wełny czesankowej Allart & Co.
572	Lamy Juliusz . . . . .	1858	Łódź	Fabryka wełny czesankowej Allart & Co.



Stanowisko jakie zajmuje	Zakład naukowy techniczny do jakiego uczęszczał	Rok ukoń- czenia nauk	Specjalność o ile takową posiada	Uwagi dodatkowe
Właściciel	Politechnika Lwów szkoła tkacka Millhouse	—		
Zmianowy	Progimnazjum	1885	Cukrownik-praktyk w bu- dowlanych robotach	
Emeryt	Po ukończeniu gimnazjum praktyka w b. komisji skarbu	1842	Geometra przysięgły	
Technik	Szkoła techniczna dr. żel. Nadwiśl.	1888	Technik w dziale inżynier	
Naczelnik dystansu komuni- kacji wodnych	Instytut komunikacji Petersburg	1878		
Nurek dozorca robót wodnych	Domowe	1876	Cieśla	
Naczelnik dystansu szosowego	Instytut komunikacji Petersburg	1878		Poddany niemiecki
—	Politechnika Ryga	1887	Mechanik	
Pomocnik werkmajstra	Szkoła elementarna Mysło- wice	1888		Poddany niemiecki
Konstruktor	Szkoła techniczna Wrocław	1883	Elewatory zbożowe	
Konstruktor	Politechnika Praga (Czechy)	1895		
Rysownik oddziału IV	Szkoła techniczna d. ż. W.-W.	1879	Budownictwo miejskie i dróg żel.	
Starszy konstruktor	Szkoła techniczna d. ż. W.-W.	1885	Cukrownictwo	
Pomoenik naczelnika dystansu rzeki Wisły	Inżynier konduktor egzamino- wany	1897		
Mechanik	Progimnazjum Płock	1873	Mechanik	
Sztlygar	Szkoła górnicza Dąbrowa	1895		
Pomocnik majstra	—	—	Piwowar	
Rysownik budowniczy księstwa Lowickiego	Instytut inżynierów cywilnych Turyn	1864	Architektura cywilna i bu- dowa dr. żelaznych	
Naczelnik robót regulacyjnych	Instytut komunikacji Petersburg	1878		
Kolorysta I	Politechnika Praga Zúrich, uniwersytet Bern	—	Chemik kolorysta	Poddany austriacki
Pomocnik dyrektora	Gewerbeschule Millhouse	1885		Poddany niemiecki
Dyrektor mechanik	Gewerbeschule Millhouse	1875		Poddany niemiecki

W bieżący	NAZWISKO i IMIĘ	Rok urodzenia	Miejsce zamieszkania i adres	Urząd lub zakład przemysłowy w jakim pracuje
573	Lamort Georges . . .	—	Dąbrowa	Huta Bankowa
574	Lamparski Józef . . .	1862	Krasiniec	Cukrownia
575	Lamparski Stefan . . .	1862	Radom	Magistrat m. Warszawy
576	Landau Gustaw . . .	1862	Łódź, Dzielna 30	Biuro architektoniczne
577	Landau Józef . . .	1866	Zawiercie, gub. Piotrkow.	Towarzystwo akcyjne Zawiercie
578	Lande Dawid . . .	1868	Łódź, Promenada 1	Biuro architektoniczne
579	Laskowski Julian . . .	—	p. Wodzisław	Zarząd powiatu
580	Lassota Konrad . . .	1875	Warszawa, Krucza 24	Zarząd kanalizacji miasta Warszawy
581	Latosiński Paweł . . .	1867	Dąbrowa Górnicza	Kopalnia „Paryż“ Towarz. francusko-włoskie
582	Lechowski Winc. Dyon	1864	Łódź, Przejazd 43	Zakład gazowy
583	Leczyński Władysław .	1868	Kielce, Pocztowa, dom Czerwińskiego	—
584	Lemené Stefan Jan . .	1864	Nowo-Radomsk	Biuro zarządu powiatu Nowo-Radomsk
585	Leppert Władysław . .	1848	Warszawa, Jerozolimska 63	Fabryka farb i lakierów W. Karpińskiego i W. Leperta w Helenówku, p. Błoiński g. Warszawska
586	Leski Henryk . . .	1865	Warszawa, Wiejska 1	Tow. akc. K. Rudzki i S-ka
587	Leśkiewicz Stanisław .	1876	Łódź, Widzewska	Fabr. maszyn Otto Goldamer
588	Leśkiewicz Wanda . .	1880	Warszawa	Biuro techniczne A. Bronikowski i S-ka
589	Leszczyński Aleksander .	1864	Sielce pod Sosnowicami	Zakłady mechaniczne i kotlar. Fitzner i Gamper
590	Leszczyński Roman . .	1858	Warszawa, Piękna 46	Tow. akc. K. Rudzki i S-ka
591	Leszczyński Stanisław .	1840	Warszawa, Hoża 16	Tow. przem. Lilpop, Rau i Loewenstein
592	Lewandowski Jan . . .	1876	Warszawa, Długa 20	Tow. przem. Lilpop, Rau i Loewenstein
593	Lewandowicz Jan . . .	1874	Zagłoba, przez Opole	Cukrownia
594	Lewandowicz Józef . .	1854	Oryszew	Cukrownia

Stanowisko jakie zajmuje	Zakład naukowy techniczny do jakiego uczęszczał	Rok ukoń- czenia nauk	Specyalność o ile takową posiada	Uwagi dodatkowe
Wice-dyrektor	Szkoła centralna Paryż	1876		Poddany francuski
Zmianowy	Szkoła cukrownicza w Brun- swiku	1892		
Budowniczy miejski	Instytut inżynierów cywilnych Petersburg	1889	Budowniczy	
Właściciel	Instytut inżynierów cywilnych	1884	Architekt	
Nadmajster tkalni	Szkoła tkacka Hobonelbe (Czechy)	1887	Tkactwo	
Właściciel	Inst. inż. cywil. Petersburg (2 lata w Berlin'e)	1891	Budowniczy	
Inżynier i budowniczy powiatu	Egzam. Zarząd komunikacyi Warszawa	—	Inżynier i budowniczy	
Technik	Szkoła techniczna d. ż. W.-W.	1896		
Nadsztygar	4 klasy gimnazjum	—	Górnik praktyk	
Technik instalacyjny	—	—	Instalacje rur gazowych, wodociągowych, parowych	
Geometra prywatny	Szkoła miernicza Kursk	1890	Geometra	
Inżynier i budowniczy powiatu	Instytut inżynierów cywilnych Petersburg	1890		
Zarządzający fabryką	Wydział przyrodniczy, Uniwersytet warszawski, Kandydat nauk przyr. c. w. u.	1872	Chemik-technolog	
Technik	Szkoła techniczna dr. żel. Nadwiśl.	1887	Pomocnik majstra warszt- tów	
Konstruktor maszyn	Szkoła techniczna Miltweida	1896		
Rysownicza	Szkoła rysunkowa Wiesio- łowskiej	1896		
Majster ślusarski	Gimnazjum Piotrków	1882		
Inżynier	Instytut technologiczny Petersburg	1878		
Agent, kontroler techniczny	Gimnazjum realne, egzam. techn. przed b. spec. komisją	1858		
Rysownik	—	—		
Zmianowy	Szkoła techniczna Warszawa	1891	Cukrownik	
Raflner	Szkoła powiatowa Częstochowa	1868		

bieżący №	NAZWISKO i IMIĘ	Rok urodzenia	Miejsce zamieszkania i adres	Urząd lub zakład przemysłowy w jakim pracuje
595	Lewański . . . . .	—	Huta Blachownia p. Czę- stochową	Kopalnia rudy Wręczyca pod Częstochową
596	Lewenberg Henryk . . .	1866	Łódź, Zubardź	Farbiernia i drukarnia
597	Lewenberg Alfons. . . .	1866	Ruda Pabjanicka p. Łódź	Cukrownia
598	Lhote . . . . .	—	Dąbrowa Górnicza	Huta Bankowa
599	Liberda K. . . . .	1869	Sielce pod Sosnowicami	Zakł. kotlarskie i mechaniczne Fitzner i Gamper
600	Lichy Jan . . . . .	1857	Warszawa, Nowo-Wiejska 30	Towarzystwo przemysłowe Lilpop, Rau i Loewenstein
601	Liebisz Edward . . . .	1850	Łódź	Tow. akc. wyr. bawełnianych I. K. Poznańskiego
602	Linda Władysław . . . .	1858	St. Kunów	Dr. żel. Iwangr.-Dąbr.
603	Lindley Józef . . . . .	—	Warszawa	Zarząd kanalizacji miasta Warszawy
604	Lindley Wiliam . . . . .	—	—	Zarząd kanalizacji miasta Warszawy
605	Lindner Karol . . . . .	1874	Skiernewice	Dr. żel. W.-W.
606	Lindstedt Karol . . . .	1867	Warszawa, Ludna 16	Warsz. zakłady gazowe
607	Linke Leopold . . . . .	1841	Łanięta, p. Ostrowy	Cukrownia
608	Lipiński Edmund . . . .	1869	Warszawa, Daniłowiczow- sku 12	Fabryka mydeł toaletowych F. Pulsa
609	Lipkau Edward . . . . .	1852	Dąbrowa Górnicza	Huta Bankowa
610	Lipkowski Stanisław . . .	1860	Łódź	Tow. akc. K. Scheiblera
611	Lipski Wacław . . . . .	1851	St. Strzemieszyce	Dr. żel. Iwangr.-Dąbr.
612	Lilpop Franciszek . . . .	1870	Warszawa, Żgoda 1	—
613	Lilpop Jan . . . . .	1859	Warszawa, Bracka 23	Zakład kamieniarski
614	Lis Karol . . . . .	—	Sosnowice	Huta Katarzyna
615	Lisiecki Stanisław . . . .	1860	Warszawa	Fabryka maszyn Syrena
616	Lisowski Konstanty . . .	1834	Warszawa, Warecka 15	Warsz. okręg komunikacji

Stanowisko jakie zajmuje	Zakład naukowy techniczny do którego uczęszczał	Rok ukoń- czenia nauk	Specyalność o ile takową posiada	Uwagi dodatkowe
Sztygar	Szkoła sztygarów Dąbrowa	1893		
Współwłaściciel dyrektor	Ecole de chimie Milhouse	1889	Chemik	
Prokurent	Politechnika Ryga	1890	Inżynier mechanik	
Obermajster walcowni grubej blachy	—	—	Walcownik blachy	Poddany francuski
Konstruktor	Szkoła rzemieślnicza Brzeg	1896		Poddany niemiecki
Werkmajster warsztatu kotlarskiego	—	—		
Majster drukarni	Szkołę tkactwa Warnsdorf Czechy	1873	Tkactwo i drukarstwo	Poddany austriacki
Pomocnik zawiadowcy	Gimnazjum Piotrków	—	Praktyk rysownik elektro- technik	
Zastępca naczelnego inżyniera	—	—		Poddany angielski
Naczelny inżynier	Politechnika Zürich	—		Poddany angielski
Maszynista	Szkoła techniczna d. ż. W.-W.	1892		
Kierownik zakładu	Technikum Mitweida	—	Technik	
Mechanik	Niedzielną szkołę techniczną Poznań	—		
Chemik perfumer	—	1893	Farmac.-chemik	
Zawiodowca warsztatów mechanicznych	Politechnika Liège	1878		
Dyrektor	Szkoła wyższa chemiczna Milhouse	1882	Kolorysta	
Pomocnik naczelnika Depôt	Szkoła realna	—		
Architekt	Instytut politechniczny Ryga	1895		
Współwłaściciel-budowniczy wolnopracujący	Akademia sztuk pięknych Petersburg	1885	Budowniczy	
Majster przy wielkich piecach	Praktyk	—		
Konstruktor dyrektor	Politechnika Ryga	1886	Konstruktor transmisji	
Inspektor komunikacji wodnych	Instytut komunikacji wodnych Petersburg	1856		

№ bieżący	NAZWISKO i IMIĘ	Rok urodzenia	Miejsce zamieszkania i adres	Urząd lub zakład przemysłowy w jakim pracuje
617	Lochon Georges . . .	—	Dąbrowa Górnicza	Huta Bankowa
618	Loewende Karol . . .	1860	Ostrowiec, gub. Radomska	Tow. wielkich pieców i zakł. ostrowieckich
619	Loewe Kazimierz . . .	1845	Warszawa, Ś-to-Krzyzka 15	Rząd gub. Warszawski
620	Loevy Roman . . .	1871	Warszawa, Wspólna 56	Biuro techniczne H. Hopfenbluna
621	Loewenstam Maksymilian	1860	Zawiercie, gub. Piotrkow.	Towarz. akcyjne Zawiercie
622	Losiński Włodzimierz .	1860	Targówek	Huta szklana Kijewski & Scholtze
623	Lubiński Władysław . .	1872	Młodzieszyn, przez Sochaczew	Cukrownia
624	Lubiński Michał . . .	1857	Klemensów, p. Szczerzeszyn, gub. Lubelska	Cukrownia
625	Lubiński Zygmunt. . .	1846	Młodzieszyn, przez Sochaczew	Cukrownia
626	Lubieniecki Józef . . .	1854	Radom	Dr. żel. Iwangr.-Dąbrow.
627	Łaciński Antoni . . .	1868	Warszawa, Jerozolimska 68	Zakłady mechaniczne Borman, Szwede i S-ka
628	Laski Maurycy Edmund.	1862	Łódź, Ewangelicka 7	Biuro techniczne w Łodzi i Częstochowie
629	Latkiewicz Władysław .	1852	Warszawa, Mokołowska 33	Tow. akc. K. Rudzki i S-ka
630	Łacki Bronisław . . .	1848	Warszawa, Marszałkowska 153	Fabryka tektury
631	Łacki Kazimierz. . .	1860	Warszawa, Marszałkowska 145	Fabryka tektury
632	Łączkowski Antoni . .	1854	Zagórze, p. Dąbrowę	Kopalnia „Ignacy“ tow. sossn.
633	Łączkowski Konrad . .	1867	Warszawa, Wspólna 28	Zarząd kanalizacji miasta Warszawy
634	Lempicki Michał . . .	1856	Sielce, p. Sosnowice	Tow. przem. górń. Hr. Renard
635	Lebkowski Maksymilian.	1855	p. Ciechanów	Cukrownia Ciechanów
636	Lepkowski . . . . .	1847	Radom	D. ż. Iwangr.-Dąbr.
637	Lękowski Konrad. . .	1857	Pabjanice	Warsz. okręg komunikacji
638	Lopiński Bronisław . .	1872	Warszawa, Zielna 4	Fabr. maszyn parow. i odlew. Orthwein, Karasiński i S-ka

Stanowisko jakie zajmuje	Zakład naukowy techniczny do którego uczęszczał	Rok ukoń- czenia nauk	Specyalność o ile takową posiada	Uwagi dodatkowe
Szef biura rysunkowego	Ecole des Arts et Metiers Angers	1889		Poddany francuski
Zawiodowa pieców Marty- nowskich	Politechnika Ryga	1891	Inżynier-chemik	
Budowniczy	Akademia Monachium, Berlin i inst. inż. cywil. Petersburg	1871	Budowniczy	
Technik	Szkoła tkactwa Chemnitz	1891		
Zarządzający tkalnią	Wyższa szkoła tkactwa Chemnitz	1878	Tkactwo	
Zarządzający fabryką	Akademia przemysłowa Kraków	1881	Chemik technolog	
Chemik młodszy	Politechnika Drezno, Szkoła cukrownicza Brunświk	1897	Chemik	
Dyrektor	Uniwersytet Warszawa	1881	Chemik	
Dyrektor	Szkoła główna Warszawa	1868	Chemik	
Zarządzający oddziałem wagonowym	Politechnika Hannover	—		
Starszy konstruktor	Szkoła techniczna d. ż. W.-W.	1887	Gorzelnie, rektyfikacye	
Właściciel	Instytut technologiczny Petersburg	1885	Centralne ogrzewanie, wentylacya	
Główny inżynier	Politechnika Wiedeń	1873	Inżynier mechanik	
Właściciel	Szkoła główna i politechnika Berlin	1875	Papiernictwo	
Kierownik fabryki	Politechnika Ryga	—	Inżynier chemik	
Sztygar na powierzelni	4 klas gimnazjum Kalisz	1870		
Technik	Szkoła Kühna Warszawa	1886	Technik w dziale inżynierji	
Dyrektor	Instytut górniczy Petersburg	1881	Inżynier górnik	
Dyrektor	Politechnika Monachium	1880		
Starszy majster oddziału wagonowego	Praktyk	—	Mechanik	
Pomoenik naczelnika dystansu szosowego	Inżynier konduktor egzamino- wany	1878		
Konstruktor	Instytut technologiczny Petersburg	1897	Inżynier technolog	

№ bieżący	NAZWISKO i IMIĘ	Rok urodzenia	Miejsce zamieszkania i adres	Urząd lub zakład przemysłowy w jakim pracuje
639	Losiewicz Adam . . .	1869	Milowice p. Sosnowice	Kopalnia „Wiktor“
640	Lubieński Józef . . .	1862	Sosnowice	Kopalnia „Saturn“
641	Lukaszewicz Stefan . . .	1857	Iwangród	Dr. żel. Nadwiślańska
642	Lukaszewski Czesław . . .	1865	Zagórze, p. Dąbrowę	Tow. sosn. kopalni i zakładów hutniczych
643	Lukawski Stefan . . .	1871	Warszawa, Żórawia 6	Magistrat miasta Warszawy wydział budowlany
644	Lukomski Ludwik . . .	1846	Warszawa, Krakowskie Przedmieście 38	Warszaw. okręg komunikacji
645	Luszczewski Stefan . . .	1862	Łódź, Nawrot 44	Biuro architektoniczne „G. Landau
646	Maas Adolf . . . . .	1845	Warszawa, Widok 21	Zakłady ciesielskie i budowlane B-ci Bevense
647	Mac Watt Henryk. . . .	1833	Warszawa, Smolna 2	Towarzystwo przemysłowe Lilpop, Rau i Loewenstein
648	Machon Teodor . . . .	1859	Grodzic, p. Będzin	Kopalnia węgla
649	Maciejewski Władysław.	1864	Sielce pod Sosnowicami	Zakł. mechaniczne i kotlarskie Filtzner i Gamper
650	Maciejowski Ignacy . . .	1862	Zawiercie, gub. Piotrkow.	Towarzystwo akcyjne Zawiercie
651	Madrat . . . . .	—	Dąbrowa Górnicza	Huta Bankowa
652	Magel Gustaw . . . . .	1857	Milowice przez Sosnowice	Kopalnia „Wiktor“ w Milowicach
653	Magnuski Władysław . . .	1855	Widzew pod Łodzią	Tow. akc. wyr. bawełnianych Heinzla i Kunitzera
654	Majcherski Józef . . . .	—	Piotrków	Biuro zarządu powiatu Piotrków
655	Majewski Stanisław . . .	1860	Warszawa, Złota 61	Fabryka ołówków w Pruszkowie
656	Majewski Wincenty . . .	1853	St. Strzemieszyce	Dr. żel. Iwangr.-Dąbrow.
657	Majewski Julian . . . .	1827	Warszawa, Wspólna 11	Rząd gubernialny
658	Majzner Ludwik . . . .	1863	Warszawa, Chmielna 27	Fabryka Cyklop Ernesta Buehholz
659	Makowiecki Henryk . . .	1862	Warszawa, Zielna 15	Fabryka maszyn i odlewów Orthwein, Karasiński i S-ka
660	Makulski Tadeusz . . . .	—	Pabjanice	Tow. akc. wyrobów bawełn. R. Kindlera



Stanowisko jakie zajmuje	Zakład naukowy techniczny do jakiego uczęszczał	Rok ukoń- czenia nauk	Specyalność o ile takową posiada	Uwagi dodatkowe
Sztygar	Szkoła górnicza Dąbrowa	1894	Górnik	
Inżynier mechanik pełnomocnik właściciela kopalni	Instytut technologiczny Petersburg	1888		
Naczelnik depôt	Instytut technologiczny Petersburg	1882	Mechanik	
Inspektor hut cynkowych i kopalni galman.	Akademia górnicza Leoben	1890	Hutnik	
Konduktor	Gimnazjum realne	1889	Rysownictwo	
Inspektor komunikacji szosowych	Instytut komunikacji Petersburg	1870		
Technik budowlany	Politechnika Ryga	1888		
Zarządzający zakładem	Politechnika Hannover	1864	Budownictwo techniczne	
Obermajster warsztatu wagonowego	Instytut mechaniczny w Szkocyi	1855		
Sztygar	Szkoła elementarna	—		
Inżynier warsztatowy	Politechnika Ryga	1887		
Nadmajster tkalni	Wyższa szkoła tkacka Reichenberg	1888		
Obermajster walcowni średniej	—	—	Walcownik	Poddany niemiecki
Mechanik	Szkoła ogólna miejska Magdeburg	1871	Monter	
Zarządzający oddziałem budowlano-konstrukcyjnym	Instytut technologiczny	1878	Konstruktor budowniczy	
Inżynier konduktor powiatowy	Egzamin do prowadzenia robót	—		
Właściciel	Instytut technologiczny Petersburg	1883	Inżynier technolog	
Naczelnik depôt	Instytut technologiczny Petersburg	1878	Budowa parowozów i wa- gonów	
Inżynier gubernialny	Egzam. przy kom.	—		
Inżynier mechanik	Politechnika Ryga	1891	Mechanik elektrotechnik	
Konstruktor	Politechnika Lwów	1887	Inżynier mechanik	
Farbierz	Uniwersytet Petersburg	1883		

№ bieżący	NAZWISKO i IMIĘ	Rok urodzenia	Miejsce zamieszkania i adres	Urząd lub zakład przemysłowy w jakim pracuje
661	Makulski Stanisław . . .	1862	Warszawa, Wilcza 52	Tow. przem. Lilpop, Rau i Loewenstein
662	Malanowicz Józef . . .	1867	Warszawa, Niecała 8	Fabryka metal. wyrob. Rohn, Zieliński i S-ka
663	Malinowski Stefan . . .	1870	Stąporków p. Końskie	Zakł. hutnicze Końskie Wielkie hr. Juliusza Tarnowskiego
664	Malinowski Władysław .	1868	Łódź, Piotrkowska 122	Fabryka kotłów Fitzner & Gamper
665	Malinowski Edward . . .	1877	Warszawa, Mylna 9	Biuro techniczne Bohuszewicz i S-ka
666	Malisz Jan . . . . .	1849	Czeladź, p. Będzin, gub. Piotrkowska	Towarzystwo kopalni węgla Czeladź
667	Mann Gustaw . . . . .	—	Warszawa	Fabryka wyrobów nożowniczych
668	Mańkowski Aleksander .	1872	Łódź, Pfaffendorf	Tow. akc. K. Scheiblera
669	Marconi Henryk . . . . .	1864	Warszawa, Żórawia 21	Tow. przem. Lilpop, Rau i Loewenstein
670	Marconi Władysław . . .	1848	Warszawa, Ordynacka 8	Biuro budowlane
671	Marcinkowski Władysław	1873	Łódź, Wólczajska 97	Spec. fabryka ogrzew. centr. I. Arkuszewskiego
672	Margulies Jezajasz . . .	1864	Łódź, Pusta 24	Tow. akc. M. Silbersteina
673	Margulies Ludwik . . . .	1860	Łódź, Piotrkowska 114	Towarz. akc. J. A. Bary
674	Markiewicz Piotr Bronis.	1864	Sielce pod Sosnowicami	Zakł. mechaniczne i kotlarskie Fitzner i Gamper
675	Markiewicz Ignacy . . .	1825	Łódź, Dzielna 1	Powiat Łódzki
676	Markiewicz Stanisław . .	1864	Lyszkowice, p. Skierniewice	Cukrownia i rafinerya
677	Markowski Tadeusz . . .	1870	Łódź	Fabr. wyrobów bawełnianych Geyera
678	Markowski . . . . .	—	Dąbrowa Górnicza	Huta Bankowa
679	Markusfeld Józef . . . .	1870	Częstochowa	Fabryka papierów kolorowych
680	Marks Robert . . . . .	1856	Sielce pod Sosnowicami	Zakł. mechaniczne i kotlarskie Fitzner i Gamper
681	Marszewski Mieczysław .	1857	Warszawa, Aleja Jerozolimska 70	Warsz. Okręg komunikacji
682	Martens Henryk . . . . .	1868	Warszawa, Koszykowa 39	Zakład ci-sielski, stolarski i mechaniczny

Stanowisko jakie zajmuje	Zakład naukowy techniczny do jakiego uczęszczał	Rok ukon- czenia nauk	Specyalność o ile takową posiada	Uwagi dodatkowe
Werkmajster warsztatów pocisków artyleryjskich	—	—		
Technik	Politechnika Akwizgran	1895		
Chemik przy wielkim piecu	Szkoła sztygarów Dąbrowa	1893	Hutnictwo	
Prokurent i zarządzający filiją w Łodzi	Politechnika Ryga	1890	Inżynier mechanik, spec. kotły parowe	
Rysownik	Szkoła Konarskiego	1894		
Nadsztygar	—	—	Górnik	
Właściciel	Politechnika Drezno	—	Mechanik	
Pomocnik dyrektora i rysownik	Szkoła techniczna d. z. W.-W.	1892	Kotły i maszyny parowe	
Technik monter	Szkoła techniczna	1882		
Właściciel	Akademia sztuk pięknych Petersburg	1873	Budowniczy wolnoprakty- kujący i architekt	
Technik	Szkoła techniczna d. z. W.-W.	1889		
Inżynier	Politechnika Ryga	1888		
Dyrektor techniczny farbierni, blicharni	Szkoła techniczna Mülhouse	1882	Chemik kolorysta	
Inżynier konstruktor	Instytut technologiczny Petersburg	1892		
Inżynier budowniczy powiatu	Szkoła sztuk pięknych Warszawa	1849		
P. o. Dyrektora	Była akademja przemysłowo- techniczna Kraków	1885	Cukrownictwo	
Chemik fabryczny	Politechnika Zürich	1893	Kolorysta	
Majster kotlarski	—	—		
Współwłaściciel	Politechnika Berlin Uniwersytet Genewa	1894	Technik	
Pomocnik werkmaistra	Szkoła elementarna Schönau	1870		Poddany niemiecki
Konstruktor budowy mostu żelaznego	Instytut komunikacji Petersburg	1882		
Zarządzający	Technikum Kolonia	1888	Majster ciesielski	

№ bieżący	NAZWISKO i IMIĘ	Rok urodzenia	Miejsce zamieszkania i adres	Urząd lub zakład przemysłowy w jakim pracuje
683	Martin Oskar . . . . .	1855	Dąbrowa Górnicza	Kopalnia węgla kamiennego „Flora“
684	Marusieński Kazimierz .	1854	Rytwiany	Cukrownia
685	Marynowski Adolf . . . .	—	Kielce	Magistrat miasta Kielce
686	Marzecki Albin. . . . .	1846	Koszara drogowa Nr. 144	D. ż. Warsz.-Terespol.
687	Maślaczyński Andrzej .	1853	Dąbrowa Górnicza	Kopalnia „Koszelew“ towarz-francusko-włoskie
688	Matecki Kazimierz. . . .	1855	Warszawa, Sienna 39	Biuro techniczne
689	Matecki Stefan. . . . .	1874	Krasiniec	Cukrownia
690	Matheron Jan . . . . .	1864	Dąbrowa Górnicza	Towarz. francusko-włoskie kopalni węgla
691	Matkowski . . . . .	1874	Dąbrowa Górnicza	Huta Bankowa
692	Mäusel . . . . .	—	Dąbrowa Górnicza	Huta Bankowa
693	Mausz Franciszek . . . .	1845	Warszawa, Żórawia 8	Tow. przem. Lilpop, Rau i Loewenstein
694	Mauve Herman. . . . .	1872	Sielce, p. Sosnowice	Towarz. przem. hr. Renard
695	Mayzner Jakób. . . . .	1869	Cielce, p. Warta	Cukrownia
696	Max . . . . .	—	Zgierz, gub. Piotrkow.	Fabrycznia Lorentza & Krusche
697	Mazurkiewicz Józef . . .	1861	Starachowice, st. Wierzbunik, Iwangr.-Dąbr.	Zakłady starachowickie
698	Mazurowski Władysław .	1848	Warszawa, Krucza 14	Tow. akc. K. Rudzki i S-ka
699	Mazurek Piotr . . . . .	1868	Warszawa, Plac Witkowski 6	Zakłady mechaniczne Borman, Szwede i S-ka
700	Mejer Rudolf . . . . .	1849	Radom	Przedsiębiorstwo budowlane
701	Mejsner Józef Leopold .	1852	Ostrowiec, gub. Radom.	Towarzystwo wielkich pieców i zakładów ostrowieckich
702	Meria Xavier . . . . .	1851	Łódź	Fabryka wełny czesankowej Allart i S-ka
703	Metzger Antoni . . . . .	1866	Łódź	Fabryka wełny czesankowej Allart i S-ka
704	Meunier . . . . .	—	Dąbrowa Górnicza	Huta Bankowa

Stanowisko jakie zajmuje	Zakład naukowy techniczny do jakiego uczęszczał	Rok ukoń- czenia nauk	Specyalność o ile takową posiada	Uwagi dodatkowe
Nadsztygar	Szkoła górnicza Tarnowice	1876	Prowadzenie kopalni węgla	
Chemik	Były instytut techniczny Kraków	1875	Chemik technik	
Technik ubezpieczeń i rysownik	—	—		
Dozorca drogowy	—	—		
Sztygar	Praktyk	—		
Właściciel	Politechnika Ryga i Berlin	1877	Inżynier mechanik Inżynier sanitarny	
Pomoceńnik zmianowego	—	—		
Dyrektor	Szkoła górnicza w St Etienne	1888	Inżynier górnik	
Rysownik i technik budowlany	Szkoła sztygarów Dąbrowa	1893		
Obornajster pudlingarni	—	—		Poddany niemiecki
Inżynier prowadzący roboty po za obrębem fabryki	Politechnika Karlsruhe	1870		
Sztygar	Akademia górnicza Berlin	1897		
Chemik	Gimnazjum filologiczne	1889		
Zarządzający farbiernią	—	—	Majster farbierski	
Zawiadująca wielkich pieców	Politechnika Ryga	1884	Chemik rysownik, wielkie pieco	
Dyrektor	Politechnika Zolrich	1872	Inżynier mechanik	
Majster kotłarski żel.	Szkoła techniczna dr. żel. Warsz.-Teresp.	1889		
Budowniczy Okręgu celnego Radomskiego	Egz. na prowadz. robót kom. techn. Petersburg	—	Budowniczy	
Naczelnik wydziału handlo- wego	Politechnika Ryga	1875	Inżynier chemik	
Majster przygotowalni	Szkoła Bittovchiller	1867		Poddany francuski
Majster niciarni	Volksschule Mulhausen	1880		Poddany niemiecki
Pomoceńnik zawiadowcy stalowni	Ecole des mines w St. Etienne	1888		Poddany francuski

№ listy	NAZWISKO i IMIĘ	Rok urodzenia	Miejsce zamieszkania i adres	Urząd lub zakład przemysłowy w jakim pracuje
705	Meyer Eugeniusz . . .	1877	Warszawa, Marszałkowska 97	Tow. akc. K. Rudzki i S-ka
706	Miaskowski Władysław .	1848	Warszawa, Mokotowska 57	Towarzystwo przemysłowe Lilpop, Rau i Loewenstein
707	Michalak Franciszek . .	1867	Dąbrowa Górnicza	Kopalnia „Koszelew” towarz. francusko-włoskie
708	Michalko Stanisław . . .	1868	Hrubieszów, gub. Lubelska	Biuro zarządu powiatu
709	Michalski Stanisław . . .	1865	Warszawa, Nowogrodzka 25	Dr. żel. W.-W.
710	Michałowski Bolesław . .	1866	Włodawa, gub. Siedlecka	Biuro zarządu powiatu
711	Michałowski Henryk . . .	1854	Kielce	Dr. żel. Iwaugr.-Dąbrow.
712	Michałowski Marcei . . .	1852	Mława	Dr. żel. Nadwiśl.
713	Michałowski Stanisław . .	1860	Warszawa, Hoża 30	Tow. akc. K. Rudzki i S-ka
714	Miecznikowski Aleksand.	1836	Soczewka, gub. Warszaw.	Akc. tow. papierni „Soczewka”
715	Mierosławski Maryan . . .	—	Warszawa, Zielna 16	Biuro techniczne Kuksz i Luedtke
716	Mierzanowski Kazimierz.	1873	Rzuców, p. Szydłowiec, gub. Radomska	Huta Rzuców
717	Mierzejewski Czesław . . .	1854	Radom	Dr. żel. Iw.-Dąbrow.
718	Mierzejewski Lucyan . . .	1820	Ilza	—
719	Mierzejewski Stefan . . .	1867	Niwka, p. Sosnowice	Kopalnia „Jerzy” tow. sosnow.
720	Mieszczaniński Ludwik . .	1852	Sieradz	Fabryka tkacka, (szewloty, kungary, korty)
721	Migulin Michał . . . . .	1870	Łódź, Pfaffendorf	Tow. akc. K. Scheibler
722	Mikoszewski Bronisław . . .	1862	Sosnowice	Huta Katarzyna
723	Mikuliński Konstanty . . .	1853	Sandomierz	Warsz. Okręg komunikacyi
724	Milkowski Bolesław . . . .	1863	Warszawa, Nowo-Wielka 17	Magistrat wydział budowlany
725	Milicer . . . . .	—	Pabjanice	Fabr. barw anilinowych Schweikert & Fröhlich
726	Mimeur Paul . . . . .	—	Dąbrowa Górnicza	Huta Bankowa

Stanowisko jakie zajmuje	Zakład naukowy techniczny do którego uczęszczał	Rok ukoń- czenia nauk	Specyalność o ile takową posiada	Uwagi dodatkowe
Technik	Szkoła techniczna Bielitz Biała	1894	Technik	
Technik hydraulik	—	—		
Sztygar	Praktyk	—		
Konduktor robót inżynierskich	Szkoła realna	1883	Rysownik	
Mechanik	Instytut techniczny Moskwa	1888	Inżynier mechaniczny	
Konduktor szosowy i rysownik	Praktyczno	—		
Rewizor służby trakcyjnej	Instytut technologiczny	1878		
Naczelnik dępot	Politechnika Liège	—	Inżynier mechaniczny	
Technik	Szkoła techniczna d. ż. W.-W.	—	Zarządzający wydziałem mostowym	
Członek zarządu, naczelnik wydziału handlowego	Politechnika Liège	1859	Inżynier mechaniczny	
—	Szkoła techniczna Kraków	1879		
Technik	Szkoła górnicza Dąbrowa	1894	Technika hutnicza	
Starszy majster oddziału mechanicznego	Szkoła techniczna Frankenberg (Saksonia)	1874	Mechanik	
Emeryt	Kursa dodatkowo	1846	Budowniczy	
Nadsztygar	Akademia górnicza Freiberg	1895	Inżynier górniczy	
Właściciel	Szkoła wyższa tkacka Chomnitz	1870	Technik majster tkacki	
Majster przędzalniczy	Szkoła przędzalnicza Miluza	1894	Przędzalnik	
Zawodowca wielkich pieców i laboratorium	Instytut górniczy Petersburg	1885	Inżynier hutnik spec. wielkie piece	
Naczelnik robót regulacyjnych	Instytut komunikacji	1877		
Inżynier oddziałowy	Instytut inżynierów komunik. Petersburg	1886	Roboty inżynierskie	
Chemik	Politechnika Charlottenburg	—	Systemt barwników	
Inżynier	Szkoła centralna Paryż	1895		

№ bieżący	NAZWISKO i IMIĘ	Rok urodzenia	Miejsce zamieszkania i adres	Urząd lub zakład przemysłowy w jakim pracuje
727	Mirecki Franciszek . . . .	1878	Warszawa, Włodzimierska 11	Fabryka maszyn A. Repphan
728	Mirowski Stanisław . . . .	1861	Warszawa, Żórawia 49	Dr. żel. W.-W.
729	Miszke Gustaw . . . . .	1851	Warszawa, Wspólna 40	Warsz. Okręg komunikacji
730	Mittman Bruno. . . . .	1864	Sielce pod Sosnowicami	Zakłady mechanicz. i kotlar. Fitzner i Gamper
731	Mitte Maurycy . . . . .	1845	Warszawa, Mokotowska 6	Szkoła techniczna Warszawa
732	Modzelewski Eugeniusz . . . .	1858	Kop. Ksawera, p. Będzinem	Huta cynkowa tow. dzierż. dawn. okręgu Kr. Polskiego
733	Modzelewski Włodzim. . . . .	—	Sosnowice	Huta Katarzyna
734	Mojkowski Władysław . . . . .	1857	Warszawa, Chmielna 73	Dr. żel. W.-W.
735	Moll Władysław . . . . .	1874	Warszawa, Wilcza 18	Tow. akc. K. Rudzki i S-ka
736	Moliński Jan . . . . .	1868	Warszawa, Nowy Świat 27	Biurow. techniczne Billing & Billich
737	Morawski Ignacy . . . . .	1854	Warszawa, Sienna 25	Biurow. techniczne Ernest Buchholtz
738	Morawski Jan . . . . .	1866	Kielce	Dr. żel. Iwangr.-Dąbr.
739	Morawski Zygmunt . . . . .	1873	Ostrowiec, gub. Radomska	Tow. wielkich pieców i zakł. ostrowieckich
740	Morozewicz Jan . . . . .	1854	Piotrków	Dr. żel. W.-W.
741	Moryc Władysław. . . . .	1853	Warszawa	Tow. akcyjno Gostyński i S-ka
742	Moser Aloizy . . . . .	1864	Łódź, Blich	Tow. akc. K. Scheiblera
743	Mościcki Kajetan . . . . .	1855	Warszawa, Dobra 47	Magistrat miasta Warszawy wydział budowlany
744	Moszczeński Gustaw . . . . .	1873	Sosnowice	Tow. Sosn. kopalni i zakładów blachy cynkowej
745	Moszkowski Maksymilian	1870	Zawiercie, g. Piotrkowska	Tow. akc. Zawiercie
746	Moździński Gabryel . . . . .	1868	Łódź	Fabryka wełny czasankowej L. Allart & Co.
747	Moździński Aleksander . . . . .	1865	Sl. Wolbrom	Dr. żel. Iw.-Dąbrow.
748	Moździński Antoni . . . . .	1848	Radom	Dr. żel. Iw.-Dąbrow.



Stanowisko jakie zajmuje	Zakład naukowy techniczny do jakiego uczęszczał	Rok ukoń- czenia nauk	Specjalność o ile takową posiada	Uwagi dodatkowe
Rysownik	Szkoła rzemiosł Kithna	—		
Pomocnik naczelnika oddziału I	Instytut inżynierów cywilnych Petersburg	1887	Plany domów mieszkal- nych	
Naczelnik dystansu szosowego	Instytut komunikacji Petersburg	1877		
Majster kowalski	Szkoła werkmajstrów Gliwice	1885		Poddany niemiecki
Dyrektor szkoły techn. średn. Wawolberga i Rotwanda	Instytut górniczy w Peters- burgu	1875	Pedagogia	
Maszynista mechanik	Praktyka egzamin. przy d. z. W.-W IV klas filolog.	1882	Mechanik monter	
Asystent walcowni	Szkoła sztugarów Dąbrowa	1893		
Naczelnik depót	Instytut technologiczny Petersburg	1881	Eksploatacya parowozów dr. żel.	
Majster stolarski	Technikum Mitweida	1897	Technik	
Inżynier prowadzący roboty	Instytut technologiczny Petersburg	1894		
Mechanik	Szkoła techniczna zagranicą	1880	Elektrotechnik	
Dozorca telegrafu	Warszaw. szkoła miejska	—	Tokarz elektrotechnik praktyk	
Pomocnik głównego inżyniera	Instytut technologiczny Petersburg	1897	Konstruktor	
Naczelnik depót	Instytut technologiczny Petersburg	1879	Dział parowozowy dr. żel.	
Zarządzający fabryką i pro- kurent firmy	Gimnazjum i 10-letnia prak- tyka zagranicą	1870	Mechanik	
Inżynier mechanik blicharz	Politechnika Ryga	1892	Blicharstwo	
Starszy inżynier miasta	Instytut inżynierów cywilnych komunikac Petersburg	1878	Inżynierya cywilna	
P. o. zawiadowcy fabryki	Szkoła górnicza Dąbrowa	1893	Hutnik	
Majster przedzalniczy	Szkoła tkacka Müllhouse	1890	Przedzalnictwo bawełny	
Prowadzący drukarnię kolorysta	Uniwersytet Monachium	1895	Chemik technolog, doktor filozofii	
Dozorca drogowy	Szkoła techniczna dr. żel. Nadwiśl.	1885		
Naczelnik zapasowy dystansu	Instytut inżynierów komunik. Petersburg	1877		

№ bieżący	NAZWISKO i IMIĘ	Rok urodzenia	Miejsce zamieszkania i adres	Urząd lub zakład przemysłowy w jakim pracuje
749	Murezkiewicz Maksymil.	1874	Sosnowice	Huta Katarzyna
750	Musiol Karol . . . . .	1870	Warszawa, Wołowa 48	Tow. Wulkan
751	Muszalski Adam . . . . .	1854	Skierniewice	Dr. żel. W.-W.
752	Müller Jan . . . . .	1870	Warszawa, Biała 3	Fabryka A. Ropphan
753	Müller Maksymilian . . . . .	1874	Warszawa, Nowy Świat 21	Tow. akc. K. Rudzki i S-ka
754	Müller Adolph . . . . .	1851	Lódź	Fabryka wołny czesankowej Allart i S-ka
755	Müller Karol . . . . .	1848	Walentynów p. Żychlin,	Cukrownia
756	Müller Henryk . . . . .	1870	Walentynów, p. Żychlin	Cukrownia
757	Mystkowski . . . . .	1872	Częstocice p. Ostrowiec, gub. Radomska	Cukrownia
758	Naake Kazimierz . . . . .	1866	Warszawa, Długa 19	Warszaw. Okręg komunikacyi
759	Nagórski Józef . . . . .	1851	Warszawa, Królewska 9	Fir. Nagórski & Szydłowski
760	Nagórski Adam . . . . .	1856	Warszawa, Śto Krzyżka 16	Główny insp. m. komunikacyi
761	Nalepiński Kazimierz. . . . .	1864	Warszawa, Ziłota 25	Fabr. wyrobów metalowych Rohn, Ziłoliński i S-ka
762	Nakonieczny Mikołaj. . . . .	1869	Nowo Brudno, St. Praga Nadwiśl.	Warszlaty dr. żel. Nadwiśl.
763	Nassius Maksymilian . . . . .	1852	Warszawa, Hoża 54	Biuro techniczne A. Wottler i M. Nassius
764	Natanson Edward. . . . .	1861	Warszawa, Rysia 1	Akcyjne Towarz. Mirkowskiej fabryki papieru
765	Nawrocki Kazimierz . . . . .	1872	Częstocice p. Ostrowiec, gub. Radomska	Cukrownia
766	Nehring Stanisław . . . . .	1872	St. Praga Nadwiśl.	Warszlaty dr. żel. Nadw.
767	Neumann Wilhelm . . . . .	1839	Warszawa, Grzybowska 61	Fabryka maszyn B-ci Geisler
768	Neugebauer Jan d-r . . . . .	1873	Gazownia na Czystem, Warszawa	Warsz. zakłady gazowo
769	Neugebauer Edmund d-r	1857	Warszawa, Leszno 33	Pracownia chemiczna
770	Nikodemski Aleksander . . . . .	1869	Widzew pod Łodzią	Towarz. akcyjne bawełn. Heinzel & Kunitzer

Stanowisko jakie zajmuje	Zakład naukowy techniczny do jakiego uczęszczał	Rok ukoń- czenia nauk	Specjalność o ile takową posiada	Uwagi dodatkowe
Asystent przy piecach Martina	Szkołę 3 klasową	—	Analityk żelaza i stali	
Technik	Szkoła techniczna Brlna	1892	Sztancowanie blachy	
Naczelnik depót	Instytut technologiczny Petersburg	1876	Dział parowozowy dr. żel.	
Rysownik konstrukcyjny	—	—		
Technik	Szkoła techniczna d. ż. W.-W.	1892		
Obermajster	Ecole premiere Mulhouse	1865		Poddany francuski
Zmianowy	Seminarium nauczycielskie Warszawa	1867		
Zmianowy	Seminarium nauczycielskie Warszawa	1890		
Kafner	Szkoła realna Kalisz	1891		
Rysownik	Szkoła techniczna d. ż. W.-W.	1882		
Właściciel	Instytut technologiczny Petersburg	1875		
Inspektor statków	Instytut technologiczny Petersburg	1878		
Inżynier prowadzący budowy własne	Politechnika Wiedeń	1885		
Pomocnik majstra	Szkoła techniczna Lublin	1888		
Współwłaściciel	Szkoła przemysłowa Chemnitz	1874	Zarządzający częścią techniczno-administr.	
Administrator techniczny	Instytut technologiczny Petersburg	1885	Budowa maszyn	
Zmianowy	Szkoła Kūbna	1889	Mechanik cukrowniczy	
Pomocnik majstra parowozo- kolarskiego	Instytut technologiczny Petersburg	1896		
Zawiał. oddziałem budowy młynów	—	—	Technik młynarski	
Chemik	Uniwersytet Freiburg	—	Chemik dr. filozofii	
Właściciel	Szkoła analityczno-chemiczna Frezeniusza Wiesbaden polit. Hannover uniwers. Wirtzburg	1883	Oczyszczanie wód w celach przemysłowych i higienicz- nych	
Rysownik	Szkoła realna Kalisz	1890		

N. w bieżący	NAZWISKO i IMIĘ	Rok urodzenia	Miejsce zamieszkania i adres	Urząd lub zakład przemysłowy w jakim pracuje
771	Nitschek Albert . . . .	1873	Sielce pod Sosnowicami	Zakłady mechanicz. i kotlar. Fitzner i Gamper
772	Nitschek Paweł . . . .	1873	Sielce pod Sosnowicami	Zakłady mechanicz. i kotlar. Fitzner i Gamper
773	Nicodeme Aleksander . .	1843	Zawiercie gub. Lubelska	Tow. akcyjno Zawiercie
774	Niedzielski Antoni . . .	1874	Warszawa, Wielka 33	Fabryka wyrobów metalowych Rohm, Zieliński i S-ka
775	Niemiryecz Eugeniusz . .	1852	Częstochowa	Dr. żel. W.-W.
776	Niemirowski Michał . . .	1858	Częstocice p. Ostrowiec gub. Radomska	Cukrownia
777	Niewiarowski Jan. . . .	1866	St. Skarżysko	Dr. żel. Iwangr.-Dąbr.
778	Niewęglowski Stanisław	1852	Zagłębia przez Opole	Cukrownia
779	Norblin Jan. . . . .	1864	Klemensów, p. Szczecbrzeszyn, gub. Lubelska	Cukrownia
780	Nowacki Mateusz . . . .	1869	Warszawa, Dzika 65	Zarząd kanał. m. Warszawy
781	Nowakowski Zygmunt . .	1877	Warszawa, Śliska 20	Fabr. wyrobów metalowych Rohm, Zieliński i S-ka
782	Nowakowski Jozef. . . .	1858	Bolesław	Kopalnia galmanu
783	<b>O</b> brębowicz Kazimierz . .	1853	Warszawa, Jerozolimska 25	Warszawskie biuro techniczne
784	Oczkowski Ignacy. . . .	1848	Warszawa, Dobra 42	Magistrat wydział budowlany
785	Odechowski Władysław.	1876	Łódź, Pfaffendorf	Tow. akc. K. Scheiblera
786	Offert Władysław. . . .	1864	Łódź, Mikołajewska 34	Zakład gazowy
787	Ojezyński Karol . . . .	1845	Sielce, p. Sosnowice	Towarz. przemysł. górnicze Hr. Renarda
788	Okolski Stanisław Jan . .	1875	Warszawa, Nowo-Wielka 15	Tow. akc. K. Rudzki i S-ka
789	Olszewski Antoni Leon . .	1841	Warszawa, Próżna 10	Międzynar. Towarz. telefon. Bella
790	Oleśniewicz Edmund . . .	1869	Warszawa, Widok 1	Towarz. przem. Lilpop, Rau i Loewenstein
791	Oldakowski Piotr . . . .	1875	Warszawa, Żorawia 18	Biuro techniczne M. Oppenheim
792	Opieliński Michał . . . .	1857	Łódź, Nawrot 13	Biuro architekt. i budowlane

Stanowisko jakie zajmuje	Zakład naukowy techniczny do jakiego uczęszczał	Rok ukoń- czenia nauk	Specyalność o ile takową posiada	Uwagi dodatkowe
Kalkulator	Szkoła rzemieślnicza Gliwice	1888		Poddany niemiecki
Pomocnik werkmajstra	Szkoła elementarna Gliwice	1885		Poddany niemiecki
Główny mechanik	Politechnika Liège	1864	Dział mechaniczny	
Technik	Szkoła techniczna d. z. W.-W.	1894		
Naczelnik depót	Instytut technologiczny Petersburg	1876	Dział parowozowy	
Pomocnik dyrektora	Uniwersytet warszawski	1882	Chemik	
Dozorca telegrafu	Szkoła techniczna d. z. W.-W.	—	Elektrotechnik praktyk	
Dyrektor	Szkoła Główna wydział matemat. przyr.	1870	Cukrownik	
Rafiner	Technika krakowska	1881		
Technik kontroler maszyn	Szkoła techniczna dr. żel. War.-Teresp.	1889	Technik kolejowy	
Technik	Szkoła techniczna d. z. W.-W.	1896		
Nadsztygar	Gimnazjum Kraków	—	18 lotnia praktyka	
Właściciel	Politechnika Berlin	1875	Inżynier komunikacyi	
Inżynier oddziałowy	Politechnika Ryga	1879	Roboty inżynierskie	
Praktykant tkacki	Szkoła techniczna d. z. W.-W.	1895	Tkacz	
Technik instalacyjny	Szkoła techniczna dr. żel. Nadwiśl.	1882	Gazownik	
Nadsztygar	Szkoła górnicza Tarnowice	1869		
Inżynier	Instytut technologiczny Petersburg	1897		
Dyrektor	Ecole speciale gonié civil Gand	1866	Budowa i zarząd	
Kalkulator	—	—		
Prowadzący roboty	Gimnazjum filologiczne Łomża	1889	Hydraulik	
Architekt	Szkoła budowlana Ekornfoorde Szlezwik	1878		

№ bieżący	NAZWISKO i IMIĘ	Rok urodzenia	Miejsce zamieszkania i adres	Urząd lub zakład przemysłowy w jakim pracuje
793	Oraczewski Artur . . .	1857	Warszawa, Wspólna 51	Magistrat wydział budowlany
794	Oraczewski Władysław .	1836	Sieradz	Biuro zarządu powiatu
795	Orlikowski . . . . .	1860	Radom	Dr. żel. Iwangr.-Dąbrow.
796	Orłowski Zygmunt . . .	1850	Lanięta, p. Ostrowy	Cukrownia
797	Orłowski Włodzimierz .	1870	St. Skarżysko	Dr. żel. Iwangr.-Dąbrow.
798	Ornowski Stefan . . .	1826	Mława	Zarząd powiatu
799	Osiński Włodzimierz . .	1865	Warszawa, Zaokopowa 11	Zakłady mechaniczne Borman, Szwede i S-ka
800	Oskólski Tomasz . . .	1855	St. Terespol	Dr. żel. Warsz.-Teresp.
801	Ossowski Stanisław . . .	1874	Sielce, p. Sosnowice	Towarz. przemysłowo-górniczne hr. Renarda
802	Ostaszewski Antoni . . .	1837	Włocławek	Warszaw. okręg komunikacji
803	Ostaszkiwicz Antoni . .	1868	Warszawa, Smolna 2	Towarzystwo przemysłowe Lilpop, Rau i Loewenstein
804	Ostromięcki Kazimierz .	1850	St. Tomaszów	Dr. żel. Iwangr.-Dąbr.
805	Ostrowski Ryszard . . .	1878	Sielce pod Sosnowicami	Zakłady mechanicz i kotlar. Fitzner i Gamper
806	Ostrowski Stanisław . . .	1859	St. Jędrzejów	Dr. żel. Iwangr.-Dąbr.
807	Osuchowski Stefan . . .	1870	Nowe Brudno	Magistrat wydział budowlany
808	Otto Aleksander . . . .	1850	Kol. Ksawera pod Będzinem	Tow. dzierz. dawn. zach. Okr. Kr. Pol. Huta cynkowa
809	Otfinowski Wojciech . .	1867	Model przez Żychlin	Cukrownia
810	Owidzki Alojzy . . . .	1849	Michałów, p. Błonie	Cukrownia
811	Owsiany Władysław . . .	1867	St. Łódź	Dr. żel. Fabr.-Łódzka
812	Ozga Stanisław . . . .	1872	Brześć Kujawski	Cukrownia
813	Ożarek Stanisław . . . .	1865	Kielce, Wozniesieńska	Zarząd gub. komisji włościańskiej
814	Pachowicz Kazimierz . .	1844	Radom	Warszaw. okręg komunikacji

Stanowisko jakie zajmuje	Zakład naukowy techniczny do którego uczęszczał	Rok ukoń- czenia nauk	Specyalność o ile takową posiada	Uwagi dodatkowe
Inżynier oddziałowy	Akademia sztuk pięknych Petersburg	1881	Roboty inżynierskie	
Inżynier budowniczy powiatu	Gimnazjum Lublin	1854		
Pomocnik majstra oddziału wagonowego	Praktyczne	—	Mechanik	
Dyrektor	—	—		
Maszynista	Szkoła techniczna d. ż. W.-W.	—		
Konduktor szosowy	Średnia szkoła Galicya pr. w zarządzie komunik.	—		
Pomocnik majstra kotlarskiego	Praktyczne	—		
Dozorca drogowy	—	—		
Sztygar	Szkoła górnicza Dąbrowa	1895		
Inżynier etatowy w rozporzą- dzeniu zarządu	Inżynier konduktor egzami- nowany	1866		
Mechanik wernikmajster	Politechnika Lwów	1892		
Naczelnik dystansu	Instytut inżynierów komunik. Petersburg	1878		
Rysownik	Proginazyum Piotrków	1894		
Mechanik telegrafów	Szkoła techniczna d. ż. W.-W.	—		
Technik przy laboratorium mechanicznym	Szkoła kolejowa	1889	Mechanika	
Majster hutniczy	Praktyk	1865	Maszynista i hutnik	
Pomocnik chemika	Instytut agronomiczny Puławy	1891	Cukrownik agronom	
Dyrektor	Uniwersytet	1873	Chemik	
Dozorca drogowy	Szkoła techniczna d. ż. W.-W.	1887		
Chemik	Wyższa szkoła przemysłowa Kraków	1896		
Geometra powiatowy etatowy	Szkoła miernicza Psków	1888	Geometra	
Pomocnik naczelnika dystansu szosowego	Szkoła realna	1862		

№ bieżący	NAZWISKO i IMIĘ	Rok urodzenia	Miejsce zamieszkania i adres	Urząd lub zakład przemysłowy w jakim pracuje
815	Paidly Emil . . . . .	1839	Warszawa, Wspólna 53	Biuro kanalizacyi m. Warszawy
816	Palisa Wilhelm . . . . .	1843	St. Skarżysko dr. żel. Iwangr.-Dąbr.	Zakład Skarżysko
817	Palka Karol . . . . .	1872	Sielce pod Sosnowicami	Zakłady mechanicz i kotlar. Fitzner i Gamper
818	Pałczyński Roman . . . . .	1867	Dąbrowa Górnicza	Kopalnia Koszelew towarz. francusko-włoskie
819	Pancer Jan Norbert . . . . .	1857	Warszawa, Senatorska 26	Biuro techniczne Kukez i Luedtke
820	Pander Gustaw August . . . . .	1862	Ostrowiec, g. Radomska	Tow. wielkich pieców i zakł. ostrowieckich
821	Pauli Kazimierz Ignacy . . . . .	1840	Warszawa, Wspólna 14	Biuro techniczne Arnold Bronikowski i S-ka
822	Paprocki Zygmunt . . . . .	1875	Łódź	Fabr. maszyn i odlew. I. Johna
823	Papłoński Jan . . . . .	1852	Warszawa, Szkolna 6	Zarząd dr. żel. Nadwiśl.
824	Paschalski Jan . . . . .	1867	Warszawa, Leszno 69	Magistrat wydział budowlany
825	Pasquier Armand . . . . .	—	Dąbrowa Górnicza	Huta Bankowa
826	Paszkievicz Władysław . . . . .	1856	Bratków, gub. Radomska	Dr. żel. Iwangr.-Dąbr.
827	Paszyński Władysław . . . . .	1840	Koszara drogowa N. 154	Dr. żel. Warsz.-Teresp.
828	Patscke Stanisław . . . . .	1872	Warszawa Chmielna 11	Zakłady mechaniczne Borman, Szwede i S-ka
829	Patzer Ludwik . . . . .	1846	Warszawa, Żelazna 03	Fabryka mechaniczna
830	Pawelski Aleksander . . . . .	1868	Sielce pod Sosnowicami	Zakłady mechanicz. i kotlar. Fitzner i Gamper
831	Pawłowski Feliks . . . . .	1876	Warszawa, Widok 11	Zakłady mechaniczne Borman, Szwede i S-ka
832	Pawłowski Jakób . . . . .	—	Zgierz, gub. Piotrkow.	Apretura Auerbacha
833	Pawłowicz Ludwik . . . . .	1861	Marki pod Warszawą	Przędzalnia
834	Peck Bohdan . . . . .	1861	Kol. Ksawera, p. Będzinem	Huta cynkowa tow. dzierz d. okręgu Kr. Pol.
835	Peipp Robert . . . . .	1857	Łódź, Piotrkowska 260	Tow. akc. M. Silbersteina
836	Pelc Jan . . . . .	1873	Warszawa, Grzybowska 56	Fabryka maszyn i odlewnia Orthwein, Karasiński i S-ka



Stanowisko jakie zajmuje	Zakład naukowy techniczny do jakiego uczęszczał	Rok ukoń- czenia nauk	Specyalność o ile takową posiada	Uwagi dodatkowe
Inżynier	Politechnika Wiedeń	1860	Inżynier	
Technik	Politechnika Wiedeń	1864	Budowa i prowadzenie wielkich pieców	
Dozorca warsztatowy	Szkoła techniczna Bern	1892		Czechy
Sztygar	Praktyk	—		
—	Szkoła przemysłowa Chemnitz, Politechnika Drezno	1878 1880		
Pomocnik dyrektora	Uniwersytet Dorpat	1889	Martynowskie piece	
Inżynier geometra II kl.	—	—	Melioracye rolne, rybo- łódstwo	
Konstruktor	Szkoła techniczna d. ż. W.-W.	1895	Rysownik	
Starszy technik wydziału mechanicznego	Szkoła matematyki Karlsruhe i politechnika Stuttgart	1884		
Rysownik	Szkoła rysunkowa Gersona Warszawa	1878	Arzysta malarz	
Zawiadowca oddziału stalowni	Ecole des mines w St. Etienne	1878		
Dozorca odstępu	Praktyczne	—		
Dozorca drogowy	—	—		
Starszy konstruktor	Instytut technologiczny Petersburg	1897		
Zarządzający	Technikum Mitweida	1871	Mechanik	
Konstruktor	Szkoła techniczna d. ż. W.-W.	1889		
Młodszy konstruktor	Technika Mitweida	1897		
Zarządzający	—	—	Majster apreterski	
Główny mechanik	—	—		
Prowadzący muflarnią	Politechnika Wiedeń	1884	Mechanik	
Nadmajster tkacki	—	—		
Konstruktor	Szkoła techniczna d. ż. W.-W.	1893	Technik	

№ bieżący	NAZWISKO i IMIĘ	Rok urodzenia	Miejsce zamieszkania i adres	Urząd lub zakład przemysłowy w jakim pracuje
837	Peltyn Adolf . . . .	1866	St. Strzemieszyce	Zakłady chemiczne
838	Pelczyński Ksawery . .	1859	Sanniki, gub. Warszawska	Fabr. i rafin. cukru
839	Pelczyński Paweł . . .	1874	Model, p. Żychlin	Cukrownia
840	Penthner Henryk . . .	1867	Warszawa, Wspólna 19	Towarzystwo przemysłowe Lilpop, Rau i Loewenstein
841	Petrowicz Aleksander .	1860	Warszawa, Sienna 15	Specjalna fabryka armatur
842	Perraudiu Theodore . .	—	Dąbrowa Górnicza	Huta Bankowa
843	Pętkowski Józef . . .	1863	Warszawa, Marszałkowska 74	Pow. inżynier
844	Piasecki Jan. . . . .	1848	Walentynów, p. Żychlin	Cukrownia
845	Piaskowski Adam . . .	1874	Warszawa, Wilcza 66	Zakłady mechaniczne Borman, Szwede i S-ka
846	Piątkowski Józef . . .	1851	Warszawa, Aleja Jerozolimska 117	Fabryka wyrobów metalowych Rohn, Zieliński i S-ka
847	Piątkowski Stanisław .	1872	Stąporków, p. Końskie	Zakłady hutnicze i fabryczne końskie hr. Tarnowskiego
848	Piątkowski Gustaw . .	1849	Kielce, ul. Wesola	—
849	Piechowski Michał . .	1861	Warszawa, Hoża 6	Dr. żel. W.-W.
850	Pieńkowski Tadeusz . .	1863	Radom	Dr. żel. Iwangr-Dąbr.
851	Pierzchlewicz Józef . .	1867	Warszawa, Złota 60	Dr. żel. W.-W.
852	Pietraszewicz Wacław .	1868	Warszawa, Wronia 60	Fabryka maszyn b-ci Geisler
853	Pietruszek Julian . . .	1837	Radom	Biuro zarządu powiatu
854	Pietruszyński Józef . .	1867	Targówek	Fabryka chemiczna Kijewski i Scholtze
855	Pietrzekiewicz Ignacy .	1850	Warszawa, Krucza 6	Urząd akcyzy
856	Pilich Teodor . . . . .	1861	Sielce pod Sosnowicami	Zakłady mechanicz. i kotlar. Fitzner i Gampor
857	Piotrowicz Piotr . . .	1866	Warszawa, Widok 21	Dr. żel. W.-W.
858	Piotrkowski Władysław.	1874	Sielce, p. Sosnowice	Tow. przemysłowo-górnice hr. Renarda

Stanowisko jakie zajmuje	Zakład naukowy techniczny do jakiego uczęszczał	Rok ukoń- czenia nauk	Specyalność o ile takową posiada	Uwagi dodatkowe
Dyrektor	Politechnika za granicą	1889	Chemik	
Mechanik	Szkoła techniczna d. z. W.-W.	1879	Technik mechanik	
Zmianowy	Gimnazjum realne Warszawa	1891	Cukrownik	
Technik	Szkoła techniczna	1887		
Werkmajster	Gimnazjum	1879	Mechanik	
Główny inżynier	Szkoła centralna Paryż	1872		Poddany francuski
Wolnopracujący	Instytut inżynierów cywilnych Petersburg	1888		
Dyrektor	Szkoła główna	1870		
Młodszy konstruktor	Szkoła techniczna d. z. W.-W.	1893		
Szef biura w dziale konstrukcyjnym	Uniwersytet Gandawa	1876	Konstrukcje żelazne	
Asystent przy piecu wielkim	—	—		
Geometra prywatny	Szkoła miernicza Żytomierz	1870	Geometra	
Pomocnik inżyniera trakcyi	Instytut technologiczny Petersburg	1885	Dział parowozowy	
Starszy rysownik	Praktyczne	—	Rysownik	
Technik	Szkoła techniczna d. z. W.-W. i prywatnie u inżyniera	1885	Budowa studzien artezyjskich	
Inżynier fabryczny	Politechnika Ryga	1893	Inżynier mechanik	
Inżynier i budowniczy powiatu	Szkoła sztuk pięknych Warszawa	1860	Budowniczy	
Pomocnik dyrektora	Uniwersytet Warszawa	1891	Chemik	
Pomocnik nadzorey cukrowego okręgu	Instytut technologiczny Petersburg	1873	Chemik metalurg	
Majster koflarski	Szkoła realna Tarnowice	1878		
Werkmajster warztałów wagonowych	Instytut techniczny Moskwa	1891	Inżynier mechanik	
Sztygar	Szkoła górnicza Dąbrowa	1896		

№ bieżący	NAZWISKO i IMIĘ	Rok urodzenia	Miejsce zamieszkania i adres	Urząd lub zakład przemysłowy w jakim pracuje
859	Piotrowski Władysław .	1870	Warszawa	Tow. akc. Norblin, b-cia Buch i Werner
880	Piotrowski Tadeusz . .	1864	Radom	Dr. żel. Iwangr.-Dąbrow.
861	Piotrowski Władysław .	1857	St. Nieklań	Dr. żel. Iwangr.-Dąbrow.
862	Piotrowski Zygmunt . .	—	Kolno	Zarząd powiatu Koleńskiego
863	Piotrowski Feliks . . .	1867	Warszawa, Sienna rog Wielkiej 9	Zarząd wodoc. m. Warszawy
864	Piron Józef . . . . .	1859	Dąbrowa Górnicza	Huta Bankowa
865	Piwkowski Tomasz . . .	1854	Radom	Dr. żel. Iwangr.-Dąbr.
866	Plattard Joseph . . . .	—	Dąbrowa Górnicza	Huta Bankowa
867	Plebiński Marcei . . . .	1840	Warszawa, Krucza 27	—
868	Pleszczyński . . . . .	1855	Grójec	Warsz. okręg komunikacyi
869	Placzek Józef . . . . .	1853	Sielce pod Sosnowicami	Zakłady mechanicz. i kotlar. Fitzner i Gamper
870	Płocki Adam . . . . .	1875	Warszawa, Chmielna 85	Zakłady mechaniczne Borman, Szwede i S-ka
871	Plużański Roman . . . .	1866	Stęporków, p. Końskie	Zakł. hutn. i fabr. hr. J. Tarnowskiego
872	Podgórski Michał . . . .	1874	Warszawa, Czerniakowska 65	Tow. akc. K. Rudzki
873	Pohl Józef . . . . .	1875	Częstochowa	Przędzalnia wełny Peltzfer i syn
874	Pohl Józef . . . . .	1875	Warszawa, Wilcza 33	Tow. akc. K. Rudzki
875	Pohl Konrad . . . . .	1845	Warszawa, Wicza 43	Biuro techniczne
876	Podworski Aleksander .	1854	Warszawa, Chmielna 73	Dr. żel. W.-W.
877	Pokrzywnicki Michał . .	1866	Warszawa, Warocka 3	Kolej Nadwiśl. i szkoła techniczna Wawelberga i Rotwanda
878	Poll Stanisław . . . . .	—	Warszawa, Nowy Świat 36	Zarząd dr. żel. Nadw.
879	Pomeranc Hirsz . . . . .	1869	Zawiercie, gub. Piotrkow.	Tow. akc. Zawiercie
880	Popławski Artur . . . . .	1860	Warszawa, Wilcza 12	Dr. żel. W.-W.

Stanowisko jakie zajmuje	Zakład naukowy techniczny do którego uczęszczał	Rok ukoń- czenia nauk	Specyalność o ile takową posiada	Uwagi dodatkowe
Chemik, kierownik działu galwanicznego	Uniwersytet Dorpat Szkoła chemiczna Miluza	1892 1893	Chemik kolorysta Elektrotechnik	
Młodszy majster działu wagonowego	Szkoła miejska Kielce	—	Ślusarz elektrotechnik praktyk	
Dozorca odstępu	Praktyczne	—		
P. o. inżyniera i budowniczego powiatu	Praktyczne	—	Roboty techniczne	
Technik kontroler filtrów	Szkoła techniczna dr. żel. Warsz.-Teresp.	1884	Technik kolejowy	
Ohermajster w tokarni wałców	Szkoła przemysłowa Charleroi	—	Kalibrowanie wałców	Poddany francuski
Naczelnik dystansu	Instytut inżynierów komunik. Petersburg	1881	Budowa dróg i mostów	
Zawiadowca oddziału budowlanego	—	—		Poddany francuski
Budowniczy wolnopracujący	Szkoła sztuk pięknych	1861		
Pomocnik naczelnika dystansu szosowego	Inżynier konduktor egzami- nowany	1885		
Pomocnik werkmajstra	Szkoła elementarna Dzierz- gowice	1867		Śląsk
Pomocnik majstra modelar- skiego	Szkoła techniczna dr. żel. Warsz.-Teresp.	1895		
Kierownik techniczny warsztatów i odlewni	Szkoła techniczna d. ż. W.-W.	1887	Budowa maszyn	
Pomocnik kalkulatora	Szkoła techniczna dr. żel. Nadwiśl.	1893	Technik	
Praktykant, p. o. podmajstrzego	Wyższa szkoła rzemieślnicza Łódź	1895	Przedzalnictwo	
Technik	Wyższa szkoła rzemieślnicza Łódź	1894	Technik	
Właściciel inżynier	École de arts et manufactures Gand.	1871	Inżynier konstruktor Elektrotechnik	
Kierujący sekcją techniczną wyd. mechanicznego	Instytut technologiczny Petersburg	1878	Budowa wagonów	
Inżynier st. drog. d. ż. Nawisł. nauczyciel szkoły technicznej Wawelberga i Rotwanda	Instytut technologiczny Petersburg	1894	Budowa mostów żelaznych	
Technik	Instytut technologiczny Petersburg	1881	Budowa maszyn rolniczych	
Laborant	Politechnika Berlin	1895	Analiza chemikalii i ze- stawienie farb	
Inżynier	Szkoła politechniczna Zürich	1889	Inżynierya kolejowa	

№ bieżący	NAZWISKO i IMIĘ	Rok urodzenia	Miejsce zamieszkania i adres	Urząd lub zakład przemysłowy w jakim pracuje
881	Poreczyński Jan. . . . .	1844	Ciechanów, g. Płocka	—
882	Porzycki Karol. . . . .	1850	Walentynów, p. Żychlin	Cukrownia
883	Postrych Józef. . . . .	1873	Warszawa, Ciepła 9	Zakłady mechaniczne Hornan Szwede i S-ka
884	Potworowski Karol . . . .	1858	Łódź, Piotrkowska 181	Biuro techniczne Mierzyński i Pohl
885	Procner Jan. . . . .	1863	Pabjanice	Fabr. wyrobów bawełnianych Krusche & Ender
886	Procner Antoni . . . . .	1868	Warszawa. Prosta 18	Fabryka A. Hepphan
887	Pronaszko Bolesław . . . .	1839	Prace Małe, gub. Warsz. pow. Grójec.	—
888	Proszkowski Władysław	1837	Kielce, plac Panny Maryi	—
889	Próchnicki Maryan . . . .	1848	St. Granica d. ż. W.-W.	Dr. żel. lwangr.-Dąbr.
890	Próchnicki Józef . . . . .	1875	Warszawa, Twarda 80	Fabryka wyrobów metalowych Rohn, Zieliński i S-ka
891	Pruski Adam . . . . .	1868	Model, p. Żychlin	Cukrownia
892	Przanowski Edward . . . .	1845	Łęczyna, gub. Kaliska	Biuro zarządu powiatu
893	Przebaczyński . . . . .	—	w Jeziornio	Papiernia Jeziorna i szkoła techniczna W. welberga i Rot- wanda
894	Przedpelski Józef . . . . .	1867	Kalisz	Rząd gubernialny
895	Przedpelski Władysław . . .	1872	Warszawa, Żórawia 11	Tow. akc. K. Rudzki i S-ka
896	Przedpelski Feliks. . . . .	1862	Łódź, Południowa 39	Interes własny przędza i welus
897	Przedpelski Stefan . . . . .	1865	Łódź	Tow. akc. wyrobów bawełn. L. Geyer
898	Przeclawski Franciszek . . .	1855	Łomża	Rząd gubernialny wydział budowlany
899	Przeradzki Jan. . . . .	1872	Ozorków, gub. Kaliska	Tow. Schloesser. przędzalni bawełny i tkalni
900	Przetaczyński Lucyan . . . .	1850	Jeziorna pod Warszawą	Akc. tow. Mirkowskiej fabryki papieru
901	Przeddziecki Jan K. . . . .	1861	Kijów, Kraszczatik 25	Fabr. maszyn par. i odlewów Orthwein, Karasiński i S-ka
902	Przyborowski Stefan . . . .	1872	Zawiercie, gub. Piotrkow.	Towarz. akcyjne Zawiercie

Stanowisko jakie zajmuje	Zakład naukowy techniczny do którego uczęszczał	Rok ukoń- czenia nauk	Specyalność o ile takową posiada	Uwagi dodatkowe
Nadzorca akcyzy cukrowej	Instytut technologiczny Petersburg	1872		
Mechanik	Szkoła realna Warszawa	1867		
Młodszy konstruktor	Szkoła techniczna d. z. W.-W.	1894		
Kierownik techniczny i pro- kurent	Politechnika Berlin	1884	Inżynier mechanik	
Inżynier kierujący wydziałem mechanicznym	Politechnika Lwów	1888	Mechanik	
Konstruktor	Politechnika Lwów	1895	Maszyny parowe i pompy	
Budowniczy	Wydział architektoniczny szkoła sztuk pięknych War- szawa	1863	Budownictwo	
Geometra prywatny	Exzamin klasy II-ej przy Uniwersyt. Warszawa	1876	Geometra przysięgły z pra- wem samodzielnego prowa- dzenia robót pomiarowych	
Technik do ekspertyzy węgla	Uniwersytet Warszawa	1871	Chemia i mineralogia	
Technik przy warsztacie mosłowym	Szkoła sztygarów Dąbrowa	1895		
Chemicz	Gimnazjum realne	1885	Cukrownik	
Inżynier budowniczy powiatu	Szkoła główna Warszawa, ogz. techniczny w b. zarz. komunikacji	—	Posadę rządową kl. VIII	
Dyrektor papierni Jeziorna i nauczyciel szkoły technicznej Wawelberga i Rotwanda	Instytut górniczy w Peters- burgu	—	Górnik	
Dział techniczny Mechanik	B. Akademia techniczno- przemysłowa Kraków	1888		
Technik	Szkoła techniczna d. z. W.-W.	1892	Technik	
Właściciel	Politechnika Drezno	1888	Przedzalnik	
Zarządzający przedzalnią	Instytut technologiczny Petersburg	1887	Przedzalnictwo bawełny	
Inżynier i budowniczy guber- niałny	Instytut inżynierów cywilnych Petersburg	1880	Inżynieria i budownictwo	
Majster przedzalniczy	Wyższa szkoła rzemieślnicza Łódź	1887		
Dyrektor	Uniwersytet Warszawa Instytut górniczy Petersburg	1873 1878	Papiernik	
Inżynier technolog	Instytut technologiczny Petersburg	1887		
Praktykant w drukarni	Politechnika Drezno	1897	Chemicz	

Nr bięży	NAZWISKO i IMIĘ	Rok urodzenia	Miejsce zamieszkania i adres	Urząd lub zakład przemysłowy w jakim pracuje
903	Przylas Otton . . . . .	1858	Sielce pod Sosnowicami	Zakł. mechanicz. i kotlar. Fitzner i Gamper
904	Przyłuski Roman . . . . .	1876	St. Praga Nadwiślań.	Warsztaty d. ż. Nadwiśl.
905	Przytkowski Józef . . . . .	1857	Dąbrowa Górnicza	Kopalnia węgla Flora
906	Przyrembel Zygmunt. . . . .	1874	Warszawa, Red. Gaz. Cukrowniczej	Labor. Cukrownicze
907	Puciata Kazimierz. . . . .	1858	Warszawa, Żórawia 14	Warsz. Okręg komunikacyi
908	Puciata Ryszard Leon . . . . .	1852	Warszawa, Wiejska 11	Magistrat wydział budowlany
909	Puławski Feliks . . . . .	1867	Warszawa, Wspólna 4	Zarząd kanaliz. m. Warszawy
910	Pytelski Marcei . . . . .	1865	Warszawa, Freta 20	Dr. żel. W.-W.
911	Raabe Bernard. . . . .	1864	Biała, gub. Siedlecka	Fabryka sztyftów drewnianych i tartaki
912	Rabek Feliks . . . . .	1864	Ząbkowice	Dr. żel. W.-W.
913	Rabiński Antoni . . . . .	1838	Warszawa, Czerniakowska 77	Towarz. przem. Lilpop, Rau i Loewenstein
914	Racięcki Zygmunt. . . . .	1861	Ostrowy	Cukrownia
915	Raczkowski Karol. . . . .	1869	Łódź, Św. Emilii 10	Drukarnia -- wyrob. bawełn. K. Scheiblera
916	Radwiłowicz Feliks . . . . .	1848	Radom	Dr. żel. Iwanger-Dąbr.
917	Radzicki Jan . . . . .	1868	Warszawa, Brukowa 1	Magistrat wydział budowlany
918	Radzikowski Teofil . . . . .	1862	Warszawa, Żelazna 48	Fabryka maszyn A. Repphan
919	Radzikowski Antoni . . . . .	1871	Warszawa, Przykopowa 12	Fabryka maszyn A. Troetzer
920	Radzikowski Aleksander	1874	Warszawa, Rozbrał 24	Specjalna fabryka armatur
921	Rajczak . . . . .	1860	Kalisz	Warszaw. zarząd komunik.
922	Rajski Władysław. . . . .	1873	Sosnowice	Kopalnia Saturn
923	Rajzer Antoni . . . . .	1853	Dąbrowa Górnicza	Huta Bankowa
924	Rakowski Józef . . . . .	1844	Stupia, gub. Kaliska	Powiat Koniński



Stanowisko jakie zajmuje	Zakład naukowy techniczny do którego uczęszczał	Rok ukoń- czenia nauk	Specyalność o ile takową posiada	Uwagi dodatkowe
Werkmajster remontowy	Niższa szkoła techniczna Raciborz	1876		
Ślusarz wydziału tokarsko- kowskiego	Szkoła techniczna dr. żel. Nadwiśl.	1895		
Mechanik	Praktyk	—	Tokarz i ślusarz	
Praktykant	Politechnika Lwów	1897		
Naczelnik dystansu komunik. wodnych	Instytut komunikacji Petersburg	1885		
Młodszy pomocnik inżyniera naczelnego	Instytut technologiczny Petersburg	1878	Budowa fabryk, urządzenia palenisk i pieców dymochłonnych	
Technik rewizor wodociągów	Szkoła techniczna d. ż. W.-W.	1888		
Rysownik wydz. śl. drogowej	Szkoła techniczna d. ż. W.-W.	1886	Rysownik przy budowni- czym	
Dyrektor	Politechnika Ryga	1889		
Pomocnik naczelnika oddziału V	Instytut inżynierów komunik. Petersburg	1890	Budowa i projektowanie dróg żel.	
Werkmajster stolarni	—	—		
Urzędnik techniczny	Politechnika Drezno	1883	Inżynier mechanik	
Pomocnik dyrektora	Inst. techn. Petersburg Politechnika Zürich	1892	Kolorysta chemik	
Starszy majster telegrafu	Gimnazjum Kowno	—	Tokarz elektrotechnik praktyk	
Konduktor	Gimnazjum Suwałki	1887	Rysownictwo	
Konstruktor	Instytut technologiczny Petersburg	1883	Maszyny cukrowni	
Zawiadująca odlewni	Szkoła techniczna d. ż. W.-W.	1891		
—	Progimnazjum	1892		
Pomocnik naczelnika dystansu szosowego	Inżynier konduktor egzami- nowany	1891		
Sztygar	Szkoła górnicza Dąbrowa	1894		
Obermajster walcowni drutu	Początkowa szkoła Czechi	—	Walcownik	Czechy
Inżynier konduktor	Szkoła techniczna za granicą	1869		

№ bieżący	NAZWISKO i IMIĘ	Rok urodzenia	Miejsce zamieszkania i adres	Urząd lub zakład przemysłowy w jakim pracuje
925	Rappaport Leon . . . . .	1856	Warszawa, Wiejska 5	Biuro techniczne
926	Rateliffe James. . . . .	1855	Lódź	Akc. tow. wyrobów bawełn. I. K. Poznańskiego
927	Ratajski Stanisław . . . . .	1850	Płock, ul. Grodzka	Rząd gubernialny Płocki
928	Rawa Jan . . . . .	1853	Kielce	Dr. żel. Iwangr.-Dąbr.
929	Rautman Henryk . . . . .	1837	Łukowe, przez Gąsocin	Cukrownia
930	Rayzacher Roman . . . . .	1833	Warszawa, Erywańska 6	Fabr. maszyn parow. i odlew. Orthwein, Karasiński i S-ka
931	Rayzacher Roman . . . . .	1870	Warszawa, Jasna 3	Biuro budowy studzien art. zycznych i mot. rolne
932	Regelman Ludwik. . . . .	1849	Warszawa, Bracka 4	—
933	Rehfeld Ferdynand . . . . .	1846	Warszawa, Senatorska 7	Warszawskie zakłady gazowe
934	Reklewski Wacław . . . . .	1867	Lódź, Piotrkowska 141	Biuro techniczne Mierzyński i Pohl
935	Rembek Edmund . . . . .	1876	Lódź, Nawrot 55	Biuro budowniczego Markiewiczza
936	Remer Antoni . . . . .	1858	Warszawa, Złota 68	Fabr. maszyn parow. i odlew. Orthwein Karasiński i S-ka
937	Reppel Henryk. . . . .	1880	Lódź, Przejazd 20	Biuro budowniczego G. Lande
938	Richensahm Pawel . . . . .	1872	Lódź, Pfaffendorf	Tow. akc. K. Scheiblera
939	Richter Józef . . . . .	1879	Sielce pod Sosnowicami	Zakł. mechanicz. i kotlar. Fitzner i Gamper
940	Ring Stanisław . . . . .	1854	Warszawa, Wspólna 30	Towarz. przem. Lilpop, Rau i Loewenstein
941	Riess Ksawery . . . . .	1859	Warszawa, Książęca 1	Towarz. przem. Lilpop, Rau i Loewenstein
942	Robowski Stanisław . . . . .	—	Pabjanice	Fabryka wyrobów bawełnian. Krusche i Euder
943	Rodcewicz Antoni. . . . .	1855	Kielce	Warsz. Okręg komunikacyi
944	Rodkiewicz Czesław . . . . .	1869	Lódź, Krótka 11	Spec. fabr. ogrz. centr. i wentylacyi I. Arkuszewskiego
945	Rodzewicz Bolesław . . . . .	1855	Władysławów, g. Suwał.	Biuro powiatu Władysławów
946	Rodzewicz Zygmunt . . . . .	1874	Dąbrowa Górnicza	Kopalnia „Paryż“ towarzystw. franc.-włosk.

Stanowisko jakie zajmuje	Zakład naukowy techniczny do którego uczęszczał	Rok ukoń- czenia nauk	Specyalność o ile takową posiada	Uwagi dodatkowe
Właściciel	Politechnika Ryga	1882	Technolog chemik sucha destylacja drzewa	
Inżynier konstruktor	Praktyczne	—	Konstruktor	Poddany angielski
Konduktor inżynierii powiatu	—	—	Majster murarski	
Naczelnik dystansu	Inst. technolog i komunik. Petersburg	1880	Inżynier	
Mechanik	Szkoła realna Brunświk	1855	Mechanik kotlarz	
Konstruktor	Gimnazjum realne Warszawa	1849	Cukrownictwo	
Technik	Szkoła realna i rysunkowa	1890 1891	Budownictwo cywilne	
Przedsiębiorca	Politechnika Zúrich	1873	Inżynier dróg i mostów	
Kierownik warsztatów	Politechnika Karlsruhe	—	Inżynier	
Zarządzający robotami wodociągowymi	Politechnika Gandawa	—	Technik wodociągowy	
Rysownik	Szkoła Aleksandryjska Piotrków	1893		
Wspólnik czynny	Politechnika Wiedeń	1881	Inżynier mechanik	
Rysownik	Praktyczne	—		
Inżynier	Politechnika Ryga	1884	Budowa dr. żel. i budo- wnictwo	
Pomocnik kalkulatora	2 klasy szkoły rzemieślniczej Bytom	—		Poddany niemiecki
Technik delegat do robót rządowych	—	—		
Majster giserski	—	—		
Zarządzający tkalnią	Szkoła tkacka Mútelheim	—		
Naczelnik dystansu szosowego	Instytut komunikacji Petersburg	1877		
Inżynier konstruktor	Instytut technologiczny Petersburg	1896	Ogrzew. centr. wentylacje i urządzenia sanitarne	
Inżynier budowniczy	Akademia sztuk pięknych Petersburg	1885	Architekt	
Sztymar (dozorca)	Szkoła górnicza Dąbrowa	1894	Górnik	

№ bieżący	NAZWISKO i IMIĘ	Rok urodzenia	Miejsce zamieszkania i adres	Urząd lub zakład przemysłowy w jakim pracuje
947	Rodzewicz Antoni . . .	1851	Warszawa, Żelazna 44	Fabr. maszyn parow. i odlew. Orthwein, Karasiński i S-ka
948	Rodoliński Józef . . .	1846	Warszawa, Bracka, 23	Dr. żel. W.-W.
949	Roesner Fryderyk. . .	1841	Warszawa, Koszykowa 10	Fabr. maszyn parow. i odlew. Orthwein, Karasiński i S-ka
950	Rogojski Bronisław . . .	1862	Warszawa, Marszałkowska 119	—
951	Rogowski Józef. . . .	1871	Warszawa, Leszno 2	Magistrat wydział budowlany
952	Rogulski Konstanty . . .	1851	Sielce, p. Sosnowice	Tow. przemysłowo-górnictwa hr. Renard
953	Rochete . . . . .	—	Dąbrowa Górnicza	Huta Bankowa
954	Rojek Aleksander . . .	1845	Ostrów	Warszaw. Okręg komunik.
955	Rokach Anatoli . . . .	1868	Łódź, Nawrot 38	Towarz. akc. I. L. Bary
956	Romanowski Inocenty K	1861	Ostrów	Zarząd powiatu Ostrowskiego
957	Romanowski Michał . . .	—	Pinczów	Zarząd powiatu Pinczowskiego
958	Romanowski Henryk. . .	1876	Warszawa, Żórawia 18	Biuro techniczne M. Oppenheim
959	Romanowicz Aleksander	1856	Klemensów, gub. Lubel.	Cukrownia
960	Rosenthal Edward . . .	1866	Łódź, Piotrkowska 14	Biuro techniczne Rosenthal i Zmigrzyder
961	Rosenthal Dawid . . . .	1867	Łódź	Fabr. towarzystwa akcyjnego I. K. Poznańskiego
962	Rosicki Jan D-r . . . .	1857	Warszawa Żórawia 26	Fabr. chemiczna Kalle i S-ka
963	Rosiński Jan . . . . .	—	Zgierz, gub. Piotrkow	Przędzalnia Lorentz i Krusche
964	Rossmann Wiktor. . . .	1866	Warszawa, Wspólna 37	Warsz. biuro techniczne
965	Rossmann Stanisław. . .	1862	Dąbrowa Górnicza	Huta Bankowa
966	Rossmann Ludwik . . .	1851	Warszawa, Widok 5	Fabryka maszyn
967	Rosnowski Jan. . . . .	1875	Ostrowiec, gub. Radomska	Tow. wielkich pieców i zakł. ostrowieckich
968	Rosnowski Zenon. . . .	1871	Sielce, p. Sosnowice	Towarz. przemysłowo-górnictwa hr. Renard

Stanowisko jakie zajmuje	Zakład naukowy techniczny do jakiego uczęszczał	Rok ukoń- czenia nauk	Specyalność o ile takową posiada	Uwagi dodatkowe
Konstruktor	2 lata Instytut technologiczny Petersburg	1874	Technik	
Inżynier	Politechnika Liège	1869	Inżynierya kolejowa	
Wspólnik komandytowy	Politechnika Karlsruhe	1866	Cukrownictwo	
Budowniczy wolnopracujący	Politechnika Lwów Egzamin państwowy	1886		
Rysownik	Instytut głuchoniemych	1885	Rzeźbiarz głuchoniemy	
Sztymar	Praktyczne	—		
Obermajster walcowni grubej blachy	—	—	Walcownik blachy	Poddany francuski
Pomocnik naczelnika dystansu szosowego	Inżynier konduktor egzamina- wany	1872		
Pomocnik dyrektora	Politechnika Ryga	1895	Chemik kolorysta	
Konduktor techniczny	Praktyk po ukończeniu 4 kl. szkoły prywatn.	1882	Roboty techniczne	
Inżynier i budowniczy	Instytut inżynierów cywilnych Petersburg	—	Inżynier budowniczy	
Rysownik	—	—		
Mechanik	Szkoła techniczna d. z. W.-W.	1875	Elektrotechnik podmajstrzy ślusarski	
Współwłaściciel	Szkoła rzemieślnicza niedzielna, Instytut technol. Petersburg	1890	Przędzalnik	
Vice dyrektor techniczny	Instytut technol. Petersburg	1891		
Dyrektor techniczny	Politechnika Zürich	1877	D-r filozofii chemik	
Majster przędzalniczy	—	—		
Inżynier	Instytut inżynierów cywilnych Petersburg	1890	Inżynier cywilny	
Pomocnik zawiadowcy warsztatów	Politechnika Wiedeń	1890		
Współwłaściciel i zarządzający	Gewerbe Akademie Berlin	1874	Maszyny, kotły parowe i cukrownictwo	
Gieś	Szkoła górnicza Dąbrowa	1896		
Sztymar	Szkoła górnicza Dąbrowa	1894		

N. bieżący	NAZWISKO i IMIĘ	Rok urodzenia	Miejsce zamieszkania i adres	Urząd lub zakład przemysłowy w jakim pracuje
969	Rosset Aleksander . . .	1864	Warszawa, Hr. Berga 9	Biuro techniczne A. Rosset
970	Rotter Franciszek Antoni	1863	Łódź	Tow. akc. wyrob. bawełnian. I. K. Poznańskiego
971	Rowiński . . . . .	—	Sosnowice	Huta Katarzyna
972	Rozmanit Lucyan . . .	1859	Warszawa, Trębacka 4	Zakłady mechaniczne Borman, Szwede i S-ka
973	Roze Władysław . . .	1868	Łódź, Goltra 7	Biuro architektoniczne G. Landau
974	Rozniewski Leopold . .	1865	Warszawa, Chmielna 23	Biuro kanaliz. i wodociąg. m. Warszawy
975	Różański Stefan . . .	1857	Orszew	Cukrownia
976	Różański Kazimierz . .	1874	Warszawa, Krochmalna 44	Fabryka maszyn A. Repphan
977	Rublew Tobiasz . . .	1865	Łódź, Piotrkowska 271	Fabryka wełny czesankowej L. Allart
978	Rudakowski Mieczysław.	1850	Warszawa, Bracka 6	Budowniczy
979	Rudnicki Czesław . . .	1857	Warszawa, Dobra 47	Magistrat wydział budowlany
980	Rudnicki Bohdan . . .	1852	Warszawa, Złota 16	Warsz. okręg komunikacji
981	Rudolph Stanisław . . .	1843	Zamość, gub. Lubelska	Biuro powiatu Zamojskiego
982	Rudolf Juliusz . . .	1863	Warszawa, Nowolipki 54	Tow. przem. Lilpop, Rau i Loewenstein
983	Rüdiger Henryk . . .	1867	Wysoka, p. Łazy	Fabryka cementu „Wysoka“
984	Russocki Bogusław . . .	1847	Łódź, Wólczańska 3	Biuro zarządu powiatu Łódzkiego
985	Russocki Ludomir . . .	1844	Piotrków	Biuro zarządu powiatu Piotrków
986	Ruszczewski Kazimierz .	1863	Radom	Dr. żel. Iwangr.-Dąbr.
987	Rutkowski Franciszek .	1840	Warszawa, Hoża 10	Biuro techniczne A. Bronikowski
988	Rutkowski Tadeusz . . .	1860	Warszawa, Włodzimier. 16	Red. Gaz. Cukrowniczej
989	Rybarski Walery . . .	1832	Maryampol, g. Suwalska	Biuro zarządu powiatu
990	Rychter Karol . . .	1862	Czładź, p. Będzinem	Tow. bezim. kopalń węgla

Stanowisko jakie zajmuje	Zakład naukowy techniczny do jakiego uczęszczał	Rok ukon- czenia nauk	Specyalność o ile takową posiada	Uwagi dodatkowe
Właściciel, pełnom. fab. maszyn i odlew. Felsler, Ryga	Instytut politechniczny Ryga	1893	Inżynier mechaniczny	
Dyryent tkalni	Szkoła ткацка Hohelbe	1879	Tkactwo	Poddany austriacki
Majster walcowni rur żelaznych	Praktyk	—		
Współwłaściciel	Instytut technologiczny Petersburg	1884	Kotły parowe, gorzelnie, rektyfikacje	
Kierujący robotami budowla- nymi	Szkoła rzemiosł Warszawa	1884	Technik budowlany	
Technik	Były student politechniki Ryga	1885		
Pomocnik dyrektora	Gimnazjum Płock i 3 kursa uniwersytetu	1877		
Rysownik	—	—		
Chemik	Politechnika Zurich	1890	Chemik technolog	
Wolnopracujący	Politechnika Karlsruhe	1875		
Starszy pomocnik inżyniera	Instytut technologiczny Petersburg	1881	Roboty inżynierskie	
Referent wydziału technicznego	Instytut komunik. Petersburg	1877		
Inżynier konduktor powiatowy	Egzam. w zarządzie komun. Warsz. Okręgu	1864	Inżynier konduktor i technik ubezpieczeń	
Inżynier konstruktor	Politechnika Ryga	1891		
Kierujący oddziałem tech- nicznym	Szkoła techniczna	1890	Technik	
Inżynier konduktor dróg I rzędu	Gimnazjum	1867		
Inżynier budowniczy powiatu i towarz. kredyt.	Szkoła dróg i mostów Paryż, politechnika Gand	1864		
Rysownik	Szkoła techniczna d. z. W.-W.	—	Pomoenik maszynisty	
Inżynier	Szkoła techniczna Liège	—		
Kierownik	Politechnika Lwów	1883	Chemik technolog	
Inżynier i budowniczy powiatu	Szkoła sztuk pięknych Warszawa	1858		
Sztygar	—	—	Górnik	Poddany niemiecki

№ listy	NAZWISKO i IMIĘ	Rok urodzenia	Miejsce zamieszkania i adres	Urząd lub zakład przemysłowy w jakim pracuje
991	Rykowski Stanisław . . .	1863	Radom	Dr. żel. Iwangr.-Dąbr.
992	Rygiel Cyprian . . .	1849	Preny	Biuro powiatu Maryampolskiego
993	Rymkiewicz Juliusz . . .	1859	Łuków, gub. Siedlecka	Biuro zarządu powiatu Łuków
994	Ryx Bolesław . . .	1877	St. Skarżysko, dr. żel. Iwangr.-Dąbr.	Zakłady Skarżysko
995	Ryx Mieczysław . . .	1876	St. Skarżysko, dr. żel. Iwangr.-Dąbr.	Zakłady Skarżysko
996	Rybaczek Bolesław . . .	1878	Warszawa, Smolna 11	Dr. żel. W.-W.
997	Rychłowski Aleksander . . .	1859	Warszawa, Krucza 24	Firma Rychłowski Wehr i S-ka
998	Rybiński Mieczysław . . .	1876	Warszawa, Maryańska 10	Warszawskie biuro techniczne
999	Rzadkowski Jozef . . .	1853	Dąbrowa Górnicza	Kopalnia „Koszelew“ towarz. francusko-włoskie
1000	Rzeczkowski Bronisław . . .	1873	Dąbrowa Górnicza	Kopalnia „Paryż“ towarz. francusk.-włosk.
1001	Rzewuski Jan Wacław . . .	1876	Olkusz	Biuro prywatno inżyniera
1002	Rzuchowski Eugeniusz . . .	1868	St. Sędziszów	Dr. żel. Iwangr.-Dąbrów.
1003	Rzuchowski Jan . . .	1868	Ostrowiec, gub. Radom.	Towarz. wielk. pieców i zakł. ostrowieckich
1004	<b>Saconnay</b> . . . . .	—	Dąbrowa Górnicza	Huta Bankowa
1005	Safian Artur . . . . .	1859	Łódź, Cegielniana 23	Pracownia chemiczna rozbi- rowa
1006	Saks Karol . . . . .	1845	Miechów	Warsz. okręg komunikacyi
1007	Sałasz Bolesław . . . . .	1855	Rytwiany	Cukrownia
1008	Samborski Stanisław . . . . .	1856	St. Skarżysko	Dr. żel. Iwangr.-Dąbr.
1009	Samborski Henryk . . . . .	1844	Warszawa, Marszałko- wska 69	Właściciel cegielni
1010	Sangarski . . . . .	1878	Warszawa, Piękna 19	Tow. akc. odlew. żel. i zakł. mech. Syrena
1011	Saski Stanisław . . . . .	1871	Stary Olkusz	Kopalnia galvanu
1012	Satalecki Adolf . . . . .	1836	Elżbietów, p. Sokolów	Cukrownia i ratinorya



Stanowisko jakie zajmuje	Zakład naukowy techniczny do jakiego uczęszczał	Rok ukoń- czenia nauk	Specyalność o ile takową posiada	Uwagi dodatkowe
Konduktor szosowy powiatu	Gimnazjum Suwałki	1867		
Inżynier powiatu Łukowskiego	Instytut inżynierów cywilnych Petersburg	1892	Inżynier cywilny	
Asystent wielkich pieców	Szkoła górnicza Dąbrowa	1897	Hutnik	
Asystent przy stalowni	Szkoła górnicza Dąbrowa	1895	Giser	
Technik	Szkoła techniczna d. ż. W.-W.	1897	Rysownik budowlany	
Współwłaściciel	Politechnika Ryga	1887	Hydrotechnika	
Technik	Szkoła rzemiosł Kühna Warszawa	1895		
Nadsztygar	Werkschule w Königslutte	1871		
Inżynier mechanik	Instytut technologiczny Petersburg	1896	Mechanik	
Pomocnik	Szkoła techniczna dr. żel. Nadwiślańskiej	1894	Mechanik	
Dozorca drogowy	Szkoła techniczna d. ż. W.-W.	1887		
Zawiadawca laboratorium chemicznego	Politechnika Ryga	1896	Inżynier chemik	
Zawiadawca walcowni bandażu	—	—		Poddany francuski
Właściciel	Politechnika Ryga	1885	Inżynier chemik	
Pomocnik naczelnika dystansu szosowego	Inżynier konduktor egzami- nowany	1868		
Pomocnik dyrektora	Były instytut techniczny Kraków	1877	Technik	
Mechanik telegrafu	Szkoła handlowa	—	Elektrotechnik praktyk	
—	Akademią techniczną Kraków	1883		
Rysownik	Szkoła techniczna d. ż. W.-W.	1896		
Sztygar	Szkoła górnicza Dąbrowa	1894	Górnictwo węgla i rud	
Dyrektor	Szkoła techniczna Kraków, Politechnika Wiedeń	1856 1858		

№ bieżący	NAZWISKO i IMIĘ	Rok urodzenia	Miejsce zamieszkania i adres	Urząd lub zakład przemysłowy w jakim pracuje
1013	Sauer Albert . . . .	1852	Warszawa, gazownia na Czystem	Warsz. zakłady gazowe
1014	Sause Józef . . . .	1865	Sielce pod Sosnowicami	Zakł. mech. i kotł. Filzner i Gamper
1015	Sawicki Antoni . . . .	—	Zgierz, gub. Piotrkow.	Fabrycznia Kernbanna
1016	Sawicki Józef . . . .	1866	Sielce pod Sosnowicami	Zakł. mech. i kotł. Filzner i Gamper
1017	Sągowski Celestyn . .	1877	Warszawa, Wilcza 52	Biuro budowniczego Fr. Tschoepo
1018	Sachocki Jan . . . .	1858	Warszawa, Bracka 5	—
1019	Schinkopf Rudolf . . .	1825	Ostrowy	Cukrownia
1020	Schneider F. . . . .	1871	Sielce pod Sosnowicami	Zakł. mech. i kotł. Filzner i Gamper
1021	Schmidt Czesław . . . .	1866	Niwka, p. Sosnowice	Kopalnia Jerzy tow. Sosnowickiego
1022	Schmidt August . . . .	1865	Warszawa, Bracka 16	Fabryka Siemens i Halsko
1023	Schmidt Ludwik . . . .	1857	Warszawa, Wspólna 56	Tow. akc. K. Rudzki i S-ka
1024	Schmidt Zygmunt . . .	1862	Warszawa, Koszykowa 33	Taw. warsz. kolei konnych
1025	Schocht Aleksander . .	1864	Lódź, Pfaßendorf	Tow. akc. K. Scheiblera
1026	Scholtze Stanisław . . .	1870	Warszawa, Solec 59	Fabryka chemiczna Kijewski & Scholtze
1027	Schoenfeld Emil . . . .	1854	Warszawa, Nowy-Swiat 27	Dr. żel. W -W.
1028	Schramm Roman . . . .	1855	Warszawa, Złota 30	Dr. żel. W.-W.
1029	Schuch Adolf . . . . .	1859	Warszawa, Koszykowa 67	Biuro kanaliz. m. Warszawy
1030	Schuh Floryan . . . . .	1861	Warszawa, Krucza 41	Fabryka maszyn A. Repphan
1031	Schultz Władysław . . .	—	Warszawa, Złota 59	Dr. żel. W.-W.
1032	Schwippel Otto . . . .	—	Sielce pod Sosnowicami	Zakł. mech. i kotł. Filzner i Gamper
1033	Seget Edward . . . . .	1865	Warszawa, Nowogrodzka 3	Tow. akc. K. Rudzki i S-ka
1034	Seidenmann Herman Ad.	1863	Zawiercie, gub. Piotrkow.	Tow. akc. Zawiercie

Stanowisko jakie zajmuje	Zakład naukowy techniczny do którego uczęszczał	Rok ukoń- czenia nauk	Specyalność o ile takową posiada	Uwagi dodatkowe
Główny chemik	Szkoła Frezeniusza Wiesbaden	—	Chemik	
Inżynier konstruktor	Instytut technologiczny	1893		
Zarządzający farbiernią	—	—	Majster farbierski	
Pomocnik wermajstra	Szkoła elementarna w Żarkach	1879		
Pomocnik budowniczego	Szkoła rzemiosł Kulna Warszawa	1893	Elektrotechnik	
Geometra przysięgły	Uniwersytet Warszawa	1884		
Budowniczy	Politechnika Berlin	1846	Budownictwo	
Konstruktor	Wyższa szkoła mechaniczna Wrocław	1894		
Prowadzący kuźnię	Szkoła techniczna dr. żel Terespolskiej	1881	Technik	
Inżynier filii Warszawskiej	Politechnika Ryga	1892	Inżynier mechanik	
Technik	Praktyczne	—	Zarządzający budową mostów	
Naczelnik służby drogi	Instytut technologiczny Petersburg	1886	Inżynier mechanik	
Inżynier chemik	Politechnika Ryga	1890	Gazownik elektrotechnik	
Chemik	Politechnika Zúrich	1893	Chemik	
Inżynier wgrszatów dr. żel. Warsz.-Wied	Instytut technologiczny Petersburg	1879	Inżynier mechanik	
Inżynier mechanik	Politechnika Wiedeń	1876	Naprawa taboru dr. żel.	
Inżynier mechanik	Politechnika Ryga	1884	Inżynier mechanik	
Konstruktor	Politechnika Ryga	1884	Gorzelnictwo i piwowar- stwo	
Rysownik wydziału mecha- nicznego	Szkoła techniczna d. ż. W.-W. Szkoła sztuk pięk. Petersburg	1896 1897	Rysunki mechaniczne, architektoniczne i kali- grafia	
Zawidowca warsztatów	Wyższa szkoła rzemieślnicza Chemnitz	1874		Poddany austriacki
Inżynier	Instytut technologiczny Petersburg	1889	Centralizacja zwrotnic i sygnałów	
Nadmajster przędzalni	Szkoła przędzalniczo-łkacka Müllhouse	1883	Przędzalnictwo bawełny	

№ bióżyacy	NAZWISKO i IMIĘ	Rok urodzenia	Miejsce zamieszkania i adres	Urząd lub zakład przemysłowy w jakim pracuje
1035	Seidenmann Ludwik . . .	1862	Zawiercie, gub. Piotrkow.	Tow. akc. Zawiercie
1036	Serafimowicz Józef . . .	1850	Sieradz	Biuro zarządu powiatu
1037	Serkowski Jan (syn) . . .	1865	Warszawa, Chłodna 22	Fabryka lamp i bronzów
1038	Sękowski Antoni . . .	1845	Warszawa, Krucza 43	Dr. żel. W.-W.
1039	Sieklucki Jan . . .	1858	Warszawa, Włodzimierska 16	Współwł biura technicznego i fabryki mechanicznej
1040	Siemiński Tadeusz . . .	1834	Warszawa, Krucza 19	Warsz. okręg komunik.
1041	Sierkowski Stanisław . . .	1853	Warszawa, Chmielna	Biuro techniczne
1042	Sikorski Antoni . . .	1869	Warszawa, Piękna 5	Biuro techniczne A. Bronikowski i S-ka
1043	Sikorski Henryk . . .	1875	Warszawa, Łucka 24	Zakłady mechaniczne Borman, Szwede i S-ka
1044	Silberlass Stanisław . . .	1876	Łódź, Dzielna	Fabr. maszyn Otto Goldamer
1045	Silberström Jakób. . .	1859	Zawiercie, gub. Piotrkow.	Tow. akc. Zawiercie
1046	Sitek Andrzej . . .	1861	Dąbrowa Górnicza	Kopalnia Koszelew Towarz. franc.-włoskie
1047	Skarbiński Jakób Maryan	1863	Grodzicz, p. Bendzin	Fabryka Portland cementu
1048	Skarbiński Stanisław. . .	1856	Grodzicz, p. Bendzin	Fabryka Portland cementu
1049	Skawiński Teodor. . .	—	Sosnowice	Huta Katarzyna
1050	Skibiński Jan . . .	1868	Warszawa, Krucza 29	Tow. przem. Lilpop, Rau i Loewenstein
1051	Skirgajłło Maurycy . . .	1857	Radom	Zarząd gubernialny
1052	Skorupka Stanisław . . .	1867	Warszawa, Koszykowa 29	Dr. żel. W.-W.
1053	Skrzypiński Kazimierz . . .	1867	Warszawa, Waliców 15	Biuro techniczne Bochuszewicz i Skrzypiński
1054	Skrzypiec Józef. . .	1864	Czarna, p. Końskie	Zakłady hutnicze i fabryka hr. J. Tarnowskiego
1055	Skrzypiec Edward. . .	1866	Oścowa Góra, p. Niekań	Zakł. hutn. i fabr. Końskie hr. J. Tarnowskiego
1056	Skrzypiec Roman . . .	1872	Stąporków, p. Końskie	Zakłady hutnicze i fabryka hr. J. Tarnowskiego

Stanowisko jakie zajmuje	Zakład naukowy techniczny do jakiego uczęszczał	Rok ukoń- czenia nauk	Specyalność o ile takową posiada	Uwagi dodatkowe
Zarządzający drukarnią	Wyższa szkoła chemiczna Mulhouse	1885	Chemicz	
Konduktor drogowy powiatowy	Progimnazjum Sieradz	1867	Wykwalifikowany technik	
Dyrektor	Szkoła techniczna d. z. W.-W. Szkoła szt. pięć. i rzem. Paryż	1890	Bronzownictwo	
Kierujący sekcją kontroli wag	Szkoła centralna Paryż	1874	Inżynier przemysłowy, sztuk i rękodzieł	
Inżynier	Instytut technologiczny Petersburg	1881	Urządzenia cukrownicze	
Pomocnik naczelnika dystansu rzeki Wisły	Szkoła powiatowa	1853		
Właściciel	Politechnika Gand	1874	Inżynier mechanik	
Inżynier	Politechnika Drezno	1894		
Pomocnik majstra kotlar. żelaz.	Szkoła techniczna d. z. W.-W.	1895		
Konstruktor maszyn	Szkoła techniczna Mitweida	1896		
Zarządzający przedsiębiornią	Politechnika Ryga	1883	Przedsiębiorstwo bawełny	
Dozorca maszyn	Praktyk	—		
Inżynier fabryki	Politechnika Wiedeń	1885	Portland cement	
Dyrektor	Politechnika Wiedeń	1877		
Zarządzający hutą	Praktyk	—		
Inżynier konstruktor	Politechnika Zürich	1892		
Inżynier gubernialny	Instytut inżynierów cywilnych Petersburg	1884	Inżynier drogowy	
Rysownik wyd. sł. drogowej	Szkoła techniczna d. z. W.-W.	1889	Ślusarstwo	
Współwłaściciel. Zarządzający warsztatami w szkole świe- cimskiego	Szkoła techniczna Moskwa	1893	Kolejki wązkotorowe i kanalizacja	
Pomocnik zawiadowcy kopalń	—	—		
Zawiadowca kopalń	—	—		
Asystent przy piecu wielkim	—	—		

№ bieżący	NAZWISKO i IMIĘ	Rok urodzenia	Miejsce zamieszkania i adres	Urząd lub zakład przemysłowy w jakim pracuje
1057	Skrzyński Stefan . . .	1873	Warszawa, Hoża 26	Stacya pomp u. Warszawy
1058	Skwara Franciszek . . .	1863	Warszawa, Koszykowa 7	Biuro techniczne E. Buchholtz
1059	Słaboszewicz Bronisław	1868	Ozorków, gub. Kaliska	Tow. schloeserowskiej przędz. bawełny i tkalni
1060	Słaby Władysław. . .	1865	Łódź	Fabryka wełny czesankowej Allart et Co
1061	Słoński Kazimierz. . .	1863	Lyszkowice	Cukrownia
1062	Słowacki Jan . . .	1840	Warszawa, Nowy Świat 4	Tow. przem. Lilpop, Rau i Loewenstein
1063	Słowicki Konstanty . . .	1859	Pabjanice	Fabr. papieru Rob. Saenger
1064	Słowikowski Zygmunt . . .	1875	Warszawa, Mazowiecka 13	Zakł. mech. Borman, Szwede i S-ka
X 1065	Słowikowski Józef. . .	1843	Warszawa, Czerniakowska 42	Wodociągi m. Warszawy
1066	Słucki Adam . . .	1866	Warszawa, Królewska 29	Fabr. maszyn A. Repphan
1067	Smitkowski Alfred . . .	1859	Ostrowiec, gub. Radomska	Tow. wielk. piaców i zakł. Ostrowieckich
1068	Smolaga Józef . . .	1878	Sielce, Sosnowice	Huta „Katarzyna“
1069	Smolikowski Zygmunt . . .	1831	Warszawa, Marszałkowska 122	Warsz. okręg. komunik.
1070	Smosarski Bolesław . . .	1878	Niemce, st. Granica	Warsz. tow. kopalni węgla
1071	Sniegocki . . . . .	—	Warszawa, Ciepła	—
1072	Sobański Julian . . .	1870	Warszawa, Próżna 10	Międzynar. tow. telef. Bella
1073	Sochacki Bolesław . . .	1872	Warszawa, Nowy Świat 43	Tow. akc. odlew. żel. i zakł. mech. „Syrena“
1074	Sokal Emil . . . . .	1851	Warszawa, Mokotowska 54	Zarząd kanal. i wodociągów
1075	Sokolnicki Leon . . .	—	Łódź	Fabr. wyr. wełnianych
1076	Sokołowski Kazimierz . . .	1854	Łódź, Św. Benedykta 28	—
1077	Sokołowski Mieczysław . . .	1863	Częstochowa	Fabr. przędzy z wełny
1078	Solman Ignacy. . . . .	1864	Klemensów, gub. Lubelska	Cukrownia

Stanowisko jakie zajmuje	Zakład naukowy techniczny do jakiego uczęszczał	Rok ukoń- czenia nauk	Specyalność o ile takową posiada	Uwagi dodatkowe
Rysownik	Domowe	—	Roboty wodociągowe i kanalizacyja	
Inżynier	Politechnika Praga	1886		
Dyrektor techniczny	Instytut technologiczny	1889	Konstruktor fabryk prze- robów włóknistych	
Prowadzący wydział mechaniczny	4 klasy gimnazjum Warszawa	1879		
Chemik	Kursy farmaceutyczne Warszawa	1880	Chemik cukrownik	
Majster tokarski	—	—		
Techniczny kierownik	Politechnika Zürich	1886	Urządzenie gorzelni i fabryk papieru	
Młodszy konstruktor	Technika Mitweida	1896		
Inżynier, zarządzający stacją pomp	Politechnika Zürich	1872	Obliczenia graficzno- analityczne	
Konstruktor	Politechnika Ryga	1890	Młynarstwo, turbiny i maszyny parowe	
Prowadzący chemiczną część wielkich pieców	Politechnika Ryga	1884	Inżynier chemik	
Walcownik	Szkoła techniczna d. z. W.-W.	1896	Walcownik	
Naczelnik wydziału technicznego	Szkoła szt. pięk. Warszawa	1854	Architekt 3 kl.	
Technik	Szkoła rzemieślnicza Kłhna Warszawa	1896		
Wolnopraktykujący technik drenarz	—	—		
Technik	Szkoła techniczna d. z. W.-W.	1889	Mechanik	
Konstruktor	Technika Neustadt Meklenburg	1895	Ogólna budowa maszyn	
Inżynier	Politechnika Zürich	1871	Kanalizacyja miast	
Majster tkacki	—	—	Tkactwo	
Budowniczy wolnopraktykujący	Politechnika Ryga	1883	Architekt	
Technik	Politechnika Ryga	1892		
Chemik	Uniwersytet Warszawa szkołę Brunświk	1890 1893	Cukrownictwo	

№ bieżący	NAZWISKO i IMIĘ	Rok urodzenia	Miejsce zamieszkania i adres	Urząd lub zakład przemysłowy w jakim pracuje
1079	Sołtan Wiktor Hr. . . .	1853	Warszawa, Erywańska 8	D. ż. fabr. Łódzku
1080	Sommer Kazimierz . . .	1856	Warszawa, Ś-to Krzyska 9	Biuro techniczne A. Bronikowski i S-ka
1081	Sonneck Oswald . . . .	1847	Niwka, p. Sosnowice	Kopalnia „Jerzy“ tow. franc.-włosk.
1082	Sosnowski Waleryan. . .	1857	Skarżysko	D. ż. Iwangr.-Dąbr.
1083	Sozański Witold . . . .	1864	Warszawa, Widok 13	Biuro techniczne Sozański i Goltz
1084	Spallek Aleksander . . .	1856	Milowice p. Sosnowice	Kopalnia „Wiktor“ Milowice
1085	Sroka Antoni . . . . .	1864	Warszawa	Zakłady mechaniczne Borman, Szwede i S-ka
1086	Sroka Wilhelm. . . . .	1866	Brzeziny, gub. Warszawska	Biuro powiatu Brzezińskiego
1087	Szrednicki Bolesław . . .	1872	Warszawa, Złota 41.	Zakłady mechaniczne Borman, Szwede i S-ka
1088	Stachórski Antoni. . . .	1854	Radom	D. ż. Iwangr.-Dąbr.
1089	Stachórski Ignacy . . . .	1849	Ostrolęka, gub. Łomżyńska	Biuro powiatowe
1090	Staniek Henryk . . . . .	1850	Warszawa, Chłodna 5	Fabr. maszyn Ad. Troetzera
1091	Stanowski Ignacy . . . .	1851	Warszawa, Chmielna 32	Biuro techniczne
1092	Stankiewicz Ludwik . . .	1845	Walentynów, p. Żychlin	Cukrownia
1093	Stark Otton . . . . .	1871	Ostrowiec, gub. Radomska	Tow. wielk. pieców i zakł. Ostrowieckich
1094	Starzyński Władysław . .	1853	Mława	—
1095	Staszewski Kazimierz . .	1858	Płock, Węzienna	Rząd gubernialny Płocki
1096	Stattler Stefan . . . . .	1844	Warszawa, Smolna 2	Tow. przem. Lilpop, Rau i Loewenstein
1097	Staworzyński Wojciech .	1857	Warszawa, Książęca 1	Tow. przem. Lilpop, Rau i Loewenstein
1098	Stebelski Kazimierz . . .	1863	Kutno	Biuro zarządu powiatu
1099	Stechman Zygmunt . . . .	1861	Dąbrowa Górnicza	Kopalnia „Paryż“ tow. franc.-włosk.
1100	Stefanowski Wacław. . . .	1872	Ozorków, gub. Kaliska	Tow. Schloeserowsk. przed. bawełny i tkalni



Stanowisko jakie zajmuje	Zakład naukowy techniczny do którego uczęszczał	Rok ukoń- czenia nauk	Specyalność o ile takową posiada	Uwagi dodatkowe
Naczelnik zarządu	Politechnika Ryga	1874	Inżynier dróg i mostów	
Inżynier współwłaściciel biura	Politechnika Gandawa	1876	Roboty systemu Monieur	
Zawiodowca kopalni	—	—	Górnik	Prusy
Kontroler służby mechanicznej	Inst. technologiczny Peters-burg	1881	Mechanik	
Współwłaściciel	Szkoła techniczna d. ż. W.-W. szkoła tkacka Mulheim, szkoła dziewarstwa Linbach	1883 1885 1887	Tkactwo i dziewarstwo	
Sztygar	Szkoła górnicza Tarnowice	1886	Górnik	
Konstruktor	Politechnika Karlsruhe	1898		
Inżynier budownicz	Instytut inżyn. cywilnych	1889		
Młodszy konstruktor	Szkoła techniczna d. ż. W.-W.	1893		
Konstruktor aparatów miedz.	Gimnazjum 4 klas. Radom	1868	Kotlarz miedziany i żelazny	
Inżynier i budownicz powiatu	Egzam. w Zarz. komunik.	1873		
Inżynier	Politechnika Praga	1872		
Właściciel	Politechnika Drezno	1875	Hydraulika i melioracje rolne	
Chemik	Szkoła główna	1869		
Asystent zaw. wielkich pieców	Szkoła Górnicza Dąbrowa	1895		
Geometra wolnopracujący	Egzaminowany przy uniwersyt. Warszawa	—		
Konduktor wydział techniczny	—	—	Dyplomowany geometra przys. II kl.	
Dyrektor techniczny	Politechnika Karlsruhe	1866		
Werkmajster kuźni	—	—		
Inżynier budownicz powiatów: Kutn. i Gostyn.	Instytut inżyn. cywiln. Petersburg	1886	Inżynier budownicz	
Dozorca maszyn	Szkoła 2 klasowa	—	Mechanik praktyk	
Zawiodowca warsztatów me- chanicznych	Szkoła techniczna d. ż. W.-W.	1892	Mechanik	

№ bieżący	NAZWISKO i IMIĘ	Rok urodzenia	Miejsce zamieszkania i adres	Urząd lub zakład przemysłowy w jakim pracuje
1101	Stefanowicz Kazimierz L.	1857	Ostrołęka, gub. Łomżyńska	Komisya włościańska
1102	Stefański Stanisław . .	1867	Warszawa, Maryensztadt 19	Biuro techniczne Kuksz & Luedtke
1103	Steimetz Bronisław . .	1877	Warszawa, Miedziana 7	Zakł. mech. Roman, Szwede i S-ka
1104	Stein Ryszard D-r. . .	1846	Warszawa, Ludna 16	Warsz. zakłady gazowe
1105	Stellmacher August . .	1866	Łódź	Tow. akc. K. Scheiblera
1106	Stempczyński Wacław . .	1858	Warszawa, Jerozolimska 79	Tow. przem. Lilpop, Rau i Loewenstein
1107	Stempelman Oswald . .	1863	Niwka, p. Sosnowice	Kopalnia „Jerzy“ tow. Sosnowickiego
1108	Stepan Franciszek. . .	1858	Sielce p. Sosnowice	Fitzner i Gamper
1109	Sterling Zdzisław . . .	1868	Zawiercie, gub. Piotrkowska	Tow. akc. Zawiercie
1110	Stetkiewicz Stefan †	1862	Warszawa, Złota 44	Magistrat wydział budowlany
1111	Stevenson John . . .	1844	Łódź	Tow. akc. wyr. bawełn. I K. Poznańskiego
1112	Stochel Ludwik . . .	1818	Kielce, ul. Wesoła	—
1113	Stopelle Feliks . . .	1840	Warszawa, Chmielna 64	Wolnopratykujący
1114	Strahler Jan . . .	1869	Warszawa, Zielna 29	Zarząd kanalizacji m. Warszawy
1115	Strassburger Julian . .	1847	Niemce, st. Granica	Warsz. tow. kopalni węgla
1116	Straszak Maryan . . .	1863	Warszawa, Czerniakowska 24	Zarząd kanalizacji m. Warszawy
1117	Stratilato Stanisław . .	1861	Dąbrowa Górnicza	Kopalnia „Paryż“ tow. franc.-włosk.
1118	Strawiński Adam . . .	1859	Maryampol	Warsz. okręg komunik.
1119	Strauss Gotlieb. . . .	1858	Ostrowiec, gub. Radomska	Tow. wielk. pieców i zakł. Ostrowieckich
1120	Stromczyński Karol . .	1873	Dąbrowa Górnicza	Fabr. maszyn W. Fitzner i K. Gamper
1121	Stromczyński Zygmunt .	1871	Warszawa, Sosnowa 11	Warsz. biuro techniczne
1122	Stropnicki St. K. . . .	1869	Sielce p. Sosnowicami	Zakł. mech. i kotł. Fitzner i Gamper

Stanowisko jakie zajmuje	Zakład naukowy techniczny do jakiego uczęszczał	Rok ukon- czenia nauk	Specyalność o ile takową posiada	Uwagi dodatkowe
Geomtra etatowy 2 kl.	Egzaminowany przy uniwersyt. Warszawa	1884		
—	Szkoła rzemiosł Kłhna Warszawa	1887		
Rysownik	Szkoła techniczna d. z. W.-W.	1897		
Naczelny technik	Uniwersytet Heidelberg	1874	Dr. filozofii chemik	
Chemik	Politechnika Ryga	1893	Farbierstwo	
Kalkulator	—	1852		
Sztygar	Szkoła ludowa	1867	Górnik	Prusy
Dyrektor	Politechnika Praga	1878		
Pomocnik majstra farbierskiego	Politechnika Berlin	1897	Farbierz i drukarz	
Pomocnik inspektora gazowego	Uniwersytet Petersburg	1886	Fizyka i jej zastosowanie	
Główny mechanik	Praktyczne	1838	Montaż, slusarstwo	Anglia
B. rewizor powiatowy w Kie- leckiej izbie skarbowej	Egz. na grometrę przy b. kom. rząd. spraw wewnętrznych	1846	Geomtra-emeryt	
Geomtra przysięgły	Uniwersytet Kraków	1862		
Inżynier	Technikum Strelitz politechnika Berlin	1895		
Dyrektor kopalni	Politechnika Karlsruhe	1867		
Technik	Szkoła techniczna d. z. W.-W.	1882	Technik w oddziale inżyneryi	
Zawiadowca kopalni	Instytut górniczy Petersburg	1889	Inżynier górnik	
Naczelnik dystansu szosowego	Instytut technologiczny	1884		
Główny inżynier	Politechnika Ryga	1882		
Inżynier warsztatowy	Instytut technologiczny Petersburg	1897		
Technik	Szkoła miernicza Psków	1894		
Konstruktor cukrownik	Wyższa szkoła rzemieślnicza Praga	1888		

№ bieżący	NAZWISKO i IMIĘ	Rok urodzenia	Miejsce zamieszkania i adres	Urząd lub zakład przemysłowy w jakim pracuje
1123	Strzemiński Jan . . .	1861	Dąbrowa Górnicza	Kopalnia „Paryż“ tow. franc.-włosc.
1124	Strzeszewski Stanisław .	1862	Niemce, st. Granica	Warsz. tow. kopalń węgla
1125	Strzeszewski Piotr . . .	1860	Zawiercie, gub. Piotrkowska	Tow. akc. baweł. i tkalni. Zawiercie
1126	Sucharkiewicz Ludwik .	1861	Zagórze, p. Dąbr. Górn.	Kopalnia „Ignacy“ tow. Sosnowickiego
1127	Suchorzewski Roman . .	1868	Rudniki, st. d. ż. W.-W.	D. ż. W.-W.
1128	Sujkowski Antoni . . .	1867	Zagórze, p. Dąbr. Górn.	Tow. kopalń i zakł. hutn. Sosnowice
1129	Sulikowski Leonard . . .	1864	St. Luków, d. ż. Teresp.	D. ż. W.-Teresp.
1130	Sułkowski Feliks . . .	1855	Radom	D. ż. Iwangr.-Dąbr.
1131	Sumiński Michał . . .	1863	Bolesław	Kopalnia galmanu
1132	Suzin Józef . . . . .	1860	Radom	D. ż. Iwangr.-Dąbr.
1133	Suzin Stanisław Kazim.	1860	Pułtusk, gub. Warszawska	Biuro zarządu powiatowego
1134	Swierczewski Czesław .	1866	Łódź, Targowa 34	Zakład gazowy
1135	Swiderski . . . . .	—	Łódź (Majerhoff)	G. Majerhoff
1136	Szachowski Eugeniusz .	1873	Oryszew	Cukrownia
1137	Szafir Ignacy . . . . .	1868	Warszawa, Biała 2	Mangolt i S-ka
1138	Szajbo Ludwik . . . . .	1873	Starachowice, st. Wierzb- nik I.-Dąbr.	Zakłady Starochowickie
1139	Szamota Zygmunt. . . .	1872	Warszawa, Wiejska 13	Zakł. mech. Borman, Szwede i S-ka
1140	Szanser Jan. . . . .	1829	Warszawa, Koszykowa 59	Warsz. Okręg komunik.
1141	Szapiro Bernard . . . . .	1866	Warszawa, Złota 16	Akc. tow. „Elektryczność“
1142	Szczawiński Józef . . .	1850	St. Strzemiezyce	D. ż. Iwangr.-Dąbr.
1143	Szczeniowski Szczepan .	1860	Warszawa, Chmielna 38	Magistrat wydział budowlany
1144	Szczepankowski Franc. .	1874	Warszawa, Mokotowska 20	Tow. akc. K. Rudzki i S-ka

Stanowisko jakie zajmuje	Zakład naukowy techniczny do jakiego uczęszczał	Rok ukoń- czenia nauk	Specyalność o ile takową posiada	Uwagi dodatkowe
Sztygar dozorca	Szkoła elementarna	—	Górnik praktyk	
Zawiodowa kopalni	Instytut górniczy Petersburg	1886		
Dyrektor	Instytut technologiczny	1884	Dział mechaniczny	
Mechanik	Szkoła werkmajstrów Wiedeń	1887		
Starszy robotnik	Szkoła techniczna d. ż. W.-W.	1889	Budowa drogi żelaznej	
Chemik zakładów cynkowych	Uniwersytet Kijów	1892	Chemik cukrownik	
Dozorca drogowy	—	—		
Młodszy majster	Szkoła miejska Warszawa	—	Tokarz elektrotechnik praktyk	
Markszajder	Szkoła realna Warszawa	1879	Rysownik	
Starszy mechanik telegrafu	Wojskowa szkoła elektro- techniczna	1879	Elektrotechnik	
Inżynier budownicy	Instyt. inżyn. cywilnych Petersburg	1888	Inżynieria i budownictwo cywilne	
Asystent dyrektora	Politechnika Lwów	1887	Gazownik	
Przędzalnik	—	—	Przędzalnictwo	
Pomocnik chemika	5 klas szkoły realnej Warsza- wa, Szkoła cukrownicza Brunświk	1892		
Dyrektor	Politechnika Ryga	1895		
Asystent wielkich pieców	Szkoła sztygarów Dąbrowa	1895		
Młodszy konstruktor	6 kl. gimnazjum realnego szkoła Kühna	1893		
Referent wydziału technicznego	Dyplom inżyniera zarządu komunikacji	1845	B. inżynier gub. Kaliskiej	
Inżynier starszy	Wydział matem. Uniw. Warsz. politecnika Zürich i Darmstadt	1893	Elektrotechnik	
Pomocnik naczelnika Depo't	Szkoła szturmanów Gdańsk	1869	Maszyny parowe	
Zarządzający fabr. betonową, stacyą prób i t. d.	Instytut technologiczny Petersburg	1883	Roboty inżynierskie, mechanika	
Technik	Szkoła techniczna d. ż. W.-W.	1894	Technik	

№ bieżący	NAZWISKO i IMIĘ	Rok urodzenia	Miejsce zamieszkania i adres	Urząd lub zakład przemysłowy w jakim pracuje
1145	Szczepański Adam . . .	1842	Warszawa, Solec 40	Tow. przem. Lilpop, Rau i Loewenstein
1146	Szczerbiński Stanisław .	1867	Warszawa, Chmielna 63	Zakł. mech. Borman, Szwede i S-ka
1147	Szeffer Józef . . . . .	1868	Szczuczyn	Zarząd powiatu Szczuczynskiego
1148	Szemetyllo Stanisław .	1874	Warszawa, Żórawia 11	Tow. akc. K. Rudzki i S-ka
1149	Szenfeld Edward . . .	1863	Warszawa, Jasna 3	Biuro budowy studzien artoz. i melior. rolnych
1150	Szmorliński Jgnacy . . .	1866	Warszawa, Przejazd 11	Warsz. biuro techniczne
1151	Szokalski Karol . . . . .	1842	Warszawa, Hoża	Fabryka „Cyklop“ Ernesta Bucholtz
1152	Szołowski Brunon . . .	1871	Warszawa, Bracka 33	Tow. akc. K. Rudzki i S-ka
1153	Szonert Stanisław † . . .	1875	Sielce pod Sosnowicami	Zakłady mechaniczne i kotlar. Fitzner i Gampner
1154	Szonert Karol . . . . .	1860	Warszawa, Wspólna 33	D. ż. W.-W.
1155	Szapkowski Stanisław .	1869	Stopnica, gub. Kielecka	Powiat Stopnicki
1156	Szrajber Wiktor Eligiusz	1851	Warszawa, Złota 16	Biuro techniczne
1157	Szule Adam . . . . .	1873	Warszawa, Twarda 57	Fabr. wyrob. metalowych Rohn, Zieliński i Ska
1158	Szunowicz Bronisław .	1861	Warszawa, Wspólna 22	Fabr. wyrob. dzianych
1159	Szuster Reinhold . . .	1867	Sielce, p. Sosnowice	Towarz. przemysłowe górń. hr. Renard
1160	Szwander Adam . . . . .	1841	Warszawa, Wilcza 25	Warsz. Okręg Komunikacyi
1161	Szwarc Wacław . . . . .	1872	Łódź, Widzewska 74	W biurze budowniczego D. Lande
1162	Szwede Aleksander . . .	1850	Warszawa, Srebrna 12	Zakł. mech. Borman, Szwede i S-ka
1163	Szwentner Władysław .	1871	Ostrowiec, gub. Radomska	Tow. wielk. pieców i zakł. Ostrowieckich
1164	Szychowski Franciszek .	1873	Dąbrowa Górnicza	Kopalnia „Koszelew“ tow. franc.-włok.
1165	Szymanowski Michał .	1868	Zawiercie, gub. Piotrkow.	Tow. akc. „Zawiercie“
1166	Szymański Bronisław . .	—	Zgierz gub. Piotrkowska	Apreturna Napieralskiego

Stanowisko jakie zajmuje	Zakład naukowy techniczny do którego uczęszczał	Rok ukoń- czenia nauk	Specyalność o ile takową posiada	Uwagi dodatkowe
Werkmajster warsztatu agronomicznego	—	—		
Konduktor techniczny	Szkoła Kühna i techniczna d. ż. W.-W.	1889		
Technik	Szkoła przygotowawcza d. ż. W.-W.	1885	Roboty techniczne	
Współwłaściciel Inżynier	Szkoła techniczna d. ż. W.-W.	1893		
Technik	Politechnika Ryga	1888	Budowa studzien artez. wodociągi i melioracye	
Inżynier	Gimnazjum realne Warszawa	1885		
Inżynier	Akademia górnicza Freiburg i Loeben	1866		
Inżynier	Instytut technologiczny Petersburg	1896		
Kontroler warsztatowy	Szkoła techniczna d. ż. W.-W.	1894		
Technik budowlany	Szkoła techniczna d. ż. W.-W.	1879		
Inżynier budowniczy	Inst. inż. cywil. Petersburg	1892	Inżynier cywilny	
Właściciel inżynier wolno- praktykujący	Politechnika Monachium	1876		
Technik	Szkoła techniczna d. ż. W.-W.	1894	Roboty kanalizacyjne wodociągi i gazowe	
Zarządzający częścią techniczną	Szkoła techniczna d. ż. W.-W.	1880	Dziewiarstwo i tkactwo	
Sztýgar	Praktyczne	—		
Pomoenik naczelnika dystansu szosowego	Inżynier konduktor egzaminow.	1862		
Technik budowlany	Praktyk mularz i rysownik	—		
Współwłaściciel	Praktyk	—	Kotły parowe, aparaty gorzelnicze i dystylacya	
Pomocnik głównego inżyniera	Instytut technologiczny Petersburg	1897	Konstruktor	
Sztýgar (dozorca)	4 kl. szkoły realnej	—	Górnik praktyk	
Pomoenik głównego mechanika	Instytut technologiczny Petersburg	1889	Dział mechaniczny	
Majster apreterski	—	—		

№ bieżący	NAZWISKO i IMIĘ	Rok urodzenia	Miejsce zamieszkania i adres	Urząd lub zakład przemysłowy w jakim pracuje
1167	Szymański Edward . . .	1862	Warszawa, Koszykowa 7	Zarząd kanaliz. i wodociągów Warszawy
1168	Ślósarski Zygmunt . . .	1867	Soczewka, gub. Warszaw.	Papiernia tow. akc. Soczewka
1169	Ślósarski . . . . .	—	Dąbrowa Górnicza	Huta Bankowa
1170	Swieciński Stanisław . . .	1854	Łódź	Tow. akc. wyr. bawełn. J. K. Poznańskiego
1171	Świenciński Jan . . . .	1832	Warszawa, Prózna 5	Warsz. okręg komunikacyi
1172	Świetlicki Konstanty . . .	1849	Warszawa, Żelazna 63	Fabryka mechaniczna
1173	Świętochowski Ryszard . .	1865	Sielce pod Sosnowicami	Zakłady mechanicz. i kotlar. Fitzner i Gamper
1174	Świętochowski Adam . . .	1863	Warszawa, Wspólna 65	Wydział drogowy d. z. W.-W.
1175	Świeżyński Michał . . . .	1865	Sielce pod Sosnowicami	Zakłady mechanicz. i kotlar. Fitzner i Gamper
1176	Świstakowski Leon . . . .	1856	Warszawa, Chłodna 17	Fabr. maszyn A. Ropphan
1177	Tabaczyński Ludwik . . . .	1871	Łódź, Pasaż Schulca 5	Biuro budowniczego D. Lande
1178	Tacko Kazimierz . . . . .	1869	Dąbrowa Górnicza	Huta Bankowa
1179	Telakowski Kazimierz . . .	1873	Sielce p. Sosnowice	Tow. przemysłowe górnicze hr. Renard
1180	Temler Ludwik . . . . .	—	Warszawa	Temler i Szwede
1181	Terpilowski Stefan . . . .	1870	Lublin, Zamojska	Biuro techniczne A. Kuczyńskiego
1182	Tezenas de Montcel Wikt. . .	1865	Czeladź pod Będzinem	Tow. bezimienne kopalni węgla
1183	Thaler Emil . . . . .	1872	Łódź, Widzewska	Fabryka maszyn Otto Goldamer
1184	Thern Ludwik . . . . .	1850	Łódź	Tow. akc. wyr. bawełn. J. K. Poznańskiego
1185	Tingle Adolf . . . . .	1852	Warszawa, Czerniakowska 86	Tow. przem. Lilpop, Rau i Loewenstein
1186	Tiphine Kazimierz . . . . .	—	Dąbrowa Górnicza	Huta Bankowa
1187	Tittenbrun Mieczysław . . .	1856	Łonża	Rząd gub. wydział budowlany
1188	Tokarz Waleryan . . . . .	1842	Warszawa, Wilcza 61	D. z. W.-W.



Stanowisko jakie zajmuje	Zakład naukowy techniczny do którego uczęszczał	Rok ukoń- czenia nauk	Specjalność o ile takową posiada	Uwagi dodatkowe
Inżynier przy budowie wodociągów	Politechnika Ryga	1887	Inżynier budowlany	
Inżynier naczelnik wydziału mechanicznego	Politechnika Karlsruhe	1892	Inżynier mechanik	
Rysownik	—	—		
Nadmajster przedzalni	Praktyczne	—	Przedzalnictwo, montaż	
Naczelnik dystansu szosowego	Dyplomowany inżynier b. zarządu komunik.	1867		
Właściciel	Instytut technologiczny Petersburg	1871	Mechanik	
Inżynier konstruktor	Politechnika Zürich	1891		
Inżynier	Instytut komunikacji Petersburg	1888		
Inżynier konstruktor	Inst. technol. Petersburg Inst. Montefiore Liège	1892		
Konstruktor	—	—	Cukrownik	
Pomocnik budowniczego	Politechnika Zürich	1893	Technik budowlany	
Pomocnik zawiadowcy walcowni	Politechnika Lwów	1894		
Sztygar maszyn	Szkoła rzemiosł Konarskiego Warszawa	1886		
Właściciel	Politechnika Drezno	—	Chemik	
Pomocnik inżyniera	Szkoła techniczna d. ż. W.-W.	1887		
Administrator	Szkoła górnicza St. Etienne	—	Inżynier górniczy	Podany francuski
Konstruktor maszyn	Szkoła techniczna Neustadt	1893		
Majster w ślusarni	Szkoła techniczna Chemnitz	1873	Ślusarstwo	
Werkmajster modelarni	—	—		
Obermajster walcowni cienkiej blachy	Szkoła początkowa Francya	—	Walcownik cienkiej blachy	Podany francuski
Pomocnik inżyniera gub., budowniczego miejski	Inst. inżynier cywil. Petersburg	1882	Inżyniera i budownictwo cywilne	
Zapasowy pomocnik naczel. oddziału służby drogowej	Instytut polit. Wiedeń	1864	Inżynier	

№ bieżący	NAZWISKO i IMIĘ	Rok urodzenia	Miejsce zamieszkania i adres	Urząd lub zakład przemysłowy w jakim pracuje
1189	Totwiński Stanisław . . .	1871	Warszawa, Wspólna 4	Zarząd kanalizacyi m. Warszawy
1190	Tołwiński Kazimierz . . .	1862	Sielce, p. Sosnowice	Tow. przemysłowe górnicze hr. Renard
1191	Tomaszewski Bolesław . . .	1851	Warszawa, Widok 12	Firma Tomaszewski i Woyde
1192	Tomaszewski Edward . . .	1870	Dąbrowa Górnicza	Huta Bankowa
1193	Tosco Mikołaj . . . . .	—	Dąbrowa Górnicza	Huta Bankowa
1194	Towiański Kazimierz . . .	1843	Młodzieszyn, p. Sochaczew	Cukrownia
1195	Trembiński Stanisław . . .	1855	Warszawa, Wspólna 65	D. z. W.-W.
1196	Trentovius Aleksander v. . .	1852	Łódź, Targowa 34	Zakład gazowy
1197	Třebicki Stanisław . . . . .	1868	Warszawa, Ślizka 62	Zakłady mech. Borman, Szwede i S-ka
1198	Troetzer Józef . . . . .	1866	Warszawa, Chłodna 29	Fabryka maszyn Adolfa Troetzera
1199	Trojanowski Adam . . . . .	1864	Zawiercie, gub. Piotrkow.	Tow. akc. Zawiercie
1200	Truttwin Em. Ludw. Nap. . .	1860	Zawiercie, gub. Piotrkow.	Tow. akc. Zawiercie
1201	Trzaskacz Józef . . . . .	1860	Jeziorna pod Warszawą	Akc. tow. Mirkowskiej fabryki papieru
1202	Trzebiecki Michał . . . . .	1830	Warszawa, Solec 39	Fabryka ultramaryny Setzer i Werner
1203	Trzebuehowski Stanisł. . .	1848	Warszawa, Sienna 26	—
1204	Trzeciak Michał . . . . .	1872	Warszawa, Przemysłowa 34	Tow. akc. K. Rudzki i S-ka
1205	Trzeciński Wawrzyniec . . .	1860	Grodzisk, st. d. z. W.-W.	Fabryka farb K. Biberstein i Co.
1206	Trzeciński Zygmunt . . . . .	1853	St. Skarżysko d. z. Iw.-D.	Zakład Skarżysko
1207	Tschoepe Fryderyk . . . . .	1851	Warszawa, Żórawia 43	—
1208	Turski Antoni . . . . .	1842	Warszawa, Chmielna 61	D. z. W.-W.
1209	Turzański Saturnin . . . . .	1827	Kielce	—
1210	Twardowski Stefan . . . . .	1874	Warszawa, Pańska 95	Zakł. mech. Borman, Szwede i S-ka

Stanowisko jakie zajmuje	Zakład naukowy techniczny do jakiego uczęszczał	Rok ukoń- czenia nauk	Specyalność o ile takową posiada	Uwagi dodatkowe
Technik instalator	Szkoła techniczna d. ż. W.-T.	1890	Technik w dziale inżynierji	
Inżynier maszyn	Instytut technologiczny Petersburg	1888	Inżynier technolog	
Współwłaściciel	Politechnika Zürich	1874		
Technik w walcowni	Wyższa szkoła realna Kraków	1890		
Majster przy piecach wielkich	—	—		Poddany francuski
Vice-dyrektor	Politechnika Zürich	1867	Inżynier chemik	
Technik	Politechnika Lwów	1877	Architektura	
Dyrektor	Instytut technologiczny Petersburg	1875	Gazownik	
Pomocnik szefa warsztatów	Szkoła rzemiosł Kühna Warszawa	1885		
Zarządzający fabryką	Politechnika Zurich	1891		
Majster przędzalniczy	Szkoła techniczna Chemnitz	1892	Przędzalnictwo bawełny	
Majster drukarski	Praktyka w farbierni laborat. drukarni	1875	Drukarstwo	
Zmianowy	Szkoła techniczna d. ż. W.-W.	1882	Papiernik	
Chemik	—	—	Magistrat farmacyi, patent wydany p. Radę lekarską w 1860 r.	
Geometra 2 kl.	Politechnika Wrocław	1874		
Inżynier	Instytut technologiczny Petersburg	1895		
Współwłaściciel	Uniwersytet Warszawa i Berno	1884	Chemik	
Administrator	Politechnika Stuttgart	1874	Chemik	
Budowniczy wolnopraktykujący	Szkoła budowlana Hütter	1875	Złożył egz w Petersburgu 1884 do prowadzenia robót	
Konstruktor, nauczyciel szkoły technicznej d. ż. W.-W.	Ginnazyum	1859	Konstrukcja maszyn	
Rewizor pomiarów, emeryt	Szkoła sztuk pięknych Warszawa	1848	Stopień geometry przez radę budowl. 1856	
Młodszy konstruktor	Szkoła techniczna d. ż. W.-W.	1893		

№ bieżący	NAZWISKO i IMIĘ	Rok urodzenia	Miejsce zamieszkania i adres	Urząd lub zakład przemysłowy w jakim pracuje
1211	Twarowski Zygmunt.	1845	Warszawa, Beđnarska 1	Magistrat wydział budowlany
1212	Tworowski Ludwik . . .	1869	Radom	D. ż. Iwangr.-Dąbr.
1213	Tyborowski Edmund . . .	1861	Jeziorna pod Warszawą	Akc. tow. Mirkowskiej fabryki papieru
1214	Tymiński Jan . . . . .	1860	St. Suchedniów	D. ż. Iwangr.-Dąbr.
1215	Tyszecki Adam . . . . .	1867	Ostrowiec, gub. Radomska	Tow. wielkich pieców i zakł. Ostrowieckich
1216	Tyszka Czesław . . . . .	1858	Nowo-Aleksandrya	Warsz. okręg komunikacyi
1217	Tyszka Mieczysław . . . .	1865	Łódź	Fabr. maszyn i odlewów I. Johna
1218	Ulatowski Wiesław . . . .	—	Zgierz, gub. Piotrkowska	Farbiernia Kleindinstsa
1219	Ulatowski Stanisław . . . .	1870	Warszawa, Królewska 3	Tow. akc. odlew. żelaz. i zakł. mech. „Syrena“
1220	Unierzyski Stefan . . . . .	1870	Warszawa, plac Witkowskiego 13	Fabr. wyrobów metalowych Rohn, Zieliński i S-ka
1221	Unruh Konrad . . . . .	1861	Warszawa, Sienna 23	D. ż. W.-W.
1222	Urbański Konrad . . . . .	1847	Czeładź p. Będzinem	Tow. bezim. kopalni węgla
1223	Urmston Piotr . . . . .	1865	Łódź	Tow. akc. wyrob. bawełn. J. K. Poznańskiego
1224	Uzdowski Stanisław . . . .	1871	Brwinów	D. ż. W.-W.
1225	Valenciennes Henry . . . .	—	Warszawa	Huta Bankowa
1226	Veith Karol . . . . .	1847	Grodziec, p. Będzin	Fabryka portland-cementu
1227	Vergeat Justyn . . . . .	—	Dąbrowa Górnicza	Huta Bankowa
1228	Vielrose Arnold . . . . .	1862	Dąbrowa Górnicza	Huta Bankowa
1229	Vorbrodt Karol . . . . .	1850	Warszawa, Książęca 1	D. ż. W.-W.
1230	Vorbrodt Witosław . . . . .	1858	Sosnowice	D. ż. W.-W.
1231	Wachowski Władysław . . . .	1858	Brześć Kujawski	Cukrownia
1232	Wagner Edward . . . . .	1857	Łódź, Pfañendorf	Tow. akc. K. Scheiblera

Stanowisko jakie zajmuje	Zakład naukowy techniczny do jakiego uczęszczał	Rok ukoń- czenia nauk	Specyalność o ile takową posiada	Uwagi dodatkowe
Inżynier oddziałowy	Instytut inżynierów cywiln. Petersburg	1874	Budownictwo cywilne	
Rysownik	2 kursy politechniki Ryga	1890	Rysownik	
Chemik	Politechnika Ryga	1885	Chemik	
Dozorca drogowy	Szkoła realna z dodatkową klasą techniczną	1883	Modelarstwo, pomiary	
Zawiadująca walcowni bandażu i młotarni	Instytut górniczy Petersburg	1893	Inżynier górniczy	
Naczelnik dystansu komunik. wodnych	Instytut komunikacyi Petersburg	1881		
Konstruktor	Politechnika Ryga	1893	Konstruktor transmisyi	
Zarządzający farbiernią	—	—	Majster farbierski	
Konstruktor	Politechnika Zürich	1895	Ogólna budowa maszyn	
Technik	Szkoła techniczna d. z. W.-W.	1889		
Mechanik wodociągów	Szkoła techniczna d. z. W.-W.	1879	Mechanik	
Dyrektor	Szkoła dróg i mostów Paryż	1875	Inżynier	
Mechanik w drukarni i farbierni	Wieczorne lekeyo	—	Montaż i ślusarstwo	Poddany angielski
Rysownik wydziału st. drogowej	Szkoła techniczna d. z. W.-W.	1891		
Szef biura handlowego w Warszawie	Szkoła centralna Paryż	1872		
Młynarz	Szkoła elementarna	—		
Obermajster walcowni żelaza	Początkowa szkoła	—	Walcownik	Poddany francuski
Pomocnik zawiadowcy oddziału pieców wielkich	Instytut górniczy Petersburg	1887		
Starszy konstruktor	Szkoła przemysłowa Chemnitz	1876	Wodociągi	
Pomocnik naczelnika Depot	Szkoła techniczna d. z. W.-W.	1877		
Mechanik	4 kl. gimnazjum filologiczne Warszawa	1872		
Główny inżynier	Politechnika Ryga	1884	Kotły parowe i maszyny parowe	

N. bieżący	NAZWISKO i IMIĘ	Rok urodzenia	Miejsce zamieszkania i adres	Urząd lub zakład przemysłowy w jakim pracuje
1233	Wajcht Czesław . . .	1850	Warszawa, Żórawia 31	Warszaw okręg komunikacji
1234	Wałęwski Tadeusz . . .	—	Łódź	L. Mayzner
1235	Walewski Ignacy . . .	1856	Brześć Kujawski	Cukrownia
1236	Walicki Leopold . . .	1869	Warszawa, Aleja Ujazdowska 20	Biuro techniczne Włodarkiewicz i Sieklucki
1237	Waligórski Stefan . . .	1866	Łódź, Skwerowa 20	Fabryka wyrobów cement. S. Waligórski
1238	Waliński Czesław . . .	1864	Biała, gub. Siedlecka	Urząd powiatu Białskiego
1239	Wangrat Henryk . . .	1855	Węgrów, gub. Siedlecka	Biuro powiatowe
1240	Wańkiewicz Waclaw . . .	1860	Warszawa, Smolna 11	Biuro techniczne Kuksz i Luedtke
1241	Wardyński Aleksander . . .	1869	Warszawa, Leopoldyna 30	Fabryka wyrobów metalowych Rohn, Zieliński i S-ka
1242	Wasilewski Bolesław . . .	1860	Ostrowy	Cukrownia
1243	Wasilewski Karol . . .	1875	Łódź	Fabryka maszyn i odlewnia I. Johna
1244	Wasilewski Kazimierz . . .	1874	Warszawa, Żelazna 28	Fabryka maszyn pomocniczych Gerlach & Pulst
1245	Wasilewski Konstanty . . .	1870	Leonów, gub. Warszaw.	Cukrownia
1246	Wasilewski Anastazy . . .	1869	Warszawa, Sosnowa 11	Zakłady mechaniczne Borman, Szwebo i S-ka
1247	Wasilko Stanisław . . .	1877	Warszawa, za rogatką Jeruzolimską	Fabryka maszyn A. Rephan
1248	Waśniewski Tadeusz . . .	1866	Sielce p. Sosnowice	Towarz. przemysłowo-górnice hr. Renard
1249	Wasiutyński Wiktor . . .	1848	Nowo-Radomsk	Zakłady Nowo-Radomskio
1250	Wasiutyński Aleksander . . .	1860	Warszawa, Żórawia 34	Dr. żel. Warsz.-Wied
1251	Wasiutyński Julian . . .	1865	Warszawa, Smolna 24	Dr. żel War-z.-Wied.
1252	Watraszewski Stanisław . . .	1856	Brześć Kujawski	Cukrownia
1253	Watten Józef . . . . .	1872	—	—
1254	Wawrykiewicz Francisz . . .	1847	Kielce, Wasola, d. Solty- kowskiego	Zarząd gubernialny komisji włościańskiej

Stanowisko jakie zajmuje	Zakład naukowy techniczny do którego uczęszczał	Rok ukoń- czenia nauk	Specyalność o ile takową posiada	Uwagi dodatkowe
Naczelnik dystansu szosowego	Instytut komunikacji Petersburg	1878		
Majster farbierski	—	—	Farbierstwo	
Chemik I-szy	Gimnazjum realne Warszawa	1875		
Konstruktor	Instytut technologiczny w Charkowie	1895	Konstruktor w dziale cukrowniczym	
Właściciel i zarządzający	Politechnika Zürich	1893		
Inżynier i budowniczy	Instytut inżynierów cywilnych Petersburg	1888		
Kondaktor drogowy powiatowy	Praktyka miernicza	1879	Geometa	
—	Instytut technologiczny Petersburg	1886		
Technik	Szkoła techniczna dr. żel. Warsz.-Terespol.	1890		
Mechanik	Praktyczne	1880	Technik mechaniczny	
Konstruktor	Szkoła techniczna d. ż. W.-W.	1896	Rysownik	
Kopista	Szkoła techniczna d. ż. W.-W.	1894	Maszyny pomocnicze	
Praktykant	Politechnika Lwów	1894	Chemik	
Starszy konstruktor	Gimnazjum realne Warszawa	1889	Gorzelnie, rektyfikacye	
Rysownik	—	—		
Nadsztygar	Akademia górnicza Freiburg	1893	Inżynier górniczy	
Dyrektor	Politechnika Liège	1872	Inżynier mechaniczny	
Inżynier Zarządu	Instytut dróg i komunikacji Petersburg	1884	Budowa wierzchnia	
Technik	Akademia sztuk pięknych Petersburg	1892	Projektowanie budynków	
Dyrektor	Instytut politechniczny Ryga	1879	Inżynier chemik	
Inżynier konstruktor	Politechnika Zürich	1896		
Geometa powiatowy etatowy	7 klas gimnazjum egz. geo- metra, Uniwersytet Warszawa	1886	Geometa przysięgły z pra- wem prowadzenia wszelkich pomiarów	

№ bieżący	NAZWISKO i IMIĘ	Rok urodzenia	Miejsce zamieszkania i adres	Urząd lub zakład przemysłowy w jakim pracuje
1255	Wawrykiewicz Edward .	1847	Warszawa, Leopoldyna 23	Dr. żel. Warsz.-Wied.
1256	Wehr Józef . . . . .	1869	Warszawa, Chmielna 54	Firma Rychłowski i Wehr
1257	Weichselfisch Abraham .	1862	Łódź, Piotrkowska 81	Fabryka wyrobów wełnianych M. Kohna
1258	Weil Władysław . . . . .	1868	Łódź	Fabr. wyrobów bawełnianych Geyera
1259	Wejtko Józef . . . . .	1861	Zagórze, p. Dąbrowę	Kopalnia „Ignacy“ tow. osnow.
1260	Welke Alfons . . . . .	—	Kielce	Magistrat m. Kielce
1261	Wekstein Julian . . . . .	1871	Wysoka, p. Łazy	Fabryka cementu Wysoka
1262	Wencel Maryan . . . . .	1873	Warszawa, Krucza 47	Fabryka maszyn parowych Ortwein, Karasiński i S-ka
1263	Wener Emil . . . . .	1876	Warszawa, Twarda 57	Biuro techn. G. Wojciechewski
1264	Werner Emil . . . . .	1839	Warszawa	Fabryka ultramariny Setzer i Werner
1265	Weschke Adolf . . . . .	1872	Wysoka, p. Łazy	Fabryka cementu Wysoka
1266	Wesołowski Seweryn .	1875	Zawiercie, gub. Piotrkow.	Tow. akc. Zawiercie
1267	Wettler Albert . . . . .	1842	Warszawa, Hoża 47	Biuro techniczne A. Wettler i M. Nasius
1268	Wettler Karol . . . . .	1873	Warszawa, Hoża 47	Biuro techniczne A. Wettler i M. Nasius
1269	Węgierekiewicz Aleksand.	—	Kielce	Rząd gubernialny
1270	Węgierekiewicz Henryk .	1872	Zagórze, p. Dąbrowę	Kopalnia Ignacy towarzystwa sosnowickiego
1271	Węglewski Antoni . . .	1865	Tomaszów Rawski	Dr. żel. Iwangr.-Dąbr.
1272	Węglewski Ignacy. . . .	1845	Stąporków, p. Końskie	Zakłady hutnicze i fabryka hr. J. Tarnowskiego
1273	Węgrzyn Paweł . . . . .	1875	Warszawa, Bednarska 17	Fabryka maszyn A. Repphana
1274	Wicher . . . . .	—	Dąbrowa Górnicza	Huta Bankowa
1275	Widera Seweryn . . . . .	1836	Zagórze, p. Dąbrowę Górniczą	Kopalnia Ignacy towarzystwa sosnowickiego
1276	Wieczorek Jan . . . . .	1866	Grodziec, p. Bedzin	Fabryka portland cementu



Stanowisko jakie zajmuje	Zakład naukowy techniczny do jakiego uczęszczał	Rok ukoń- czenia nauk	Specyalność o ile takową posiada	Uwagi dodatkowe
Konstruktor	Politechnika Monachium	1877		
Współwłaściciel	Politechnika Ryga	1892		
Inżynier fabryczny	Politechnika Ryga	1894		
Chemik fabryczny	Uniwersytet Dorpat	1887	Kolorysta	
Zawiadowca	Instytut górniczy Petersburg	1891	Górnik	
Budowniczy miejski inżynier	Szkoła sztuk pięknych Warszawa i Petersburg	1847 1854	Artysta budowniczy	
Kierujący oddziałem chemicznym	Politechnika Ryga	1893	Inżynier chemik	
Konstruktor	Instytut techniczny Kraków	1896	Technik	
Kierujący robotami	Szkoła techniczna d. ż. W.-W.	1897	Kanalizacya	
Współwłaściciel	Szkoła główna Warszawa Uniwersytet Heidelberg	1868	Magister farmacji	
Pomoenik kierującego oddziałem technicznym	Szkoła techniczna Wiedeń	1895	Technik	
Pomocnik wermajstra warsztatów konstrukcyjnych	Szkoła techniczna d. ż. W.-W.	1894		
Współwłaściciel	Szkoła Winterthür	1862	Centr. ogrzewania, kanalizacya i wodociągi	
Technik konstruktor	Szkoła Winterthür	1895	Maszyny parowe	
Rysownik technik	—	—		
Majster wiertniczy	Szkoła górnicza Dąbrowa	1893	Mechanik	
Dozorca odstrępu	Praktyczno	—		
Majster gisierski	—	—	Odlewnictwo	
Rysownik	Szkoła rzemiosł Kehlra	1890		
Majster mularski przy reparaacyi pieców	—	—		Śląsk
Majster tartaku	4 klasy gimnazjum realnego	—	Maszynista	
Wermajster	—	—	Kowal i ślusarz	

№ bieżący	NAZWISKO i IMIĘ	Rok urodzenia	Miejsce zamieszkania i adres	Urząd lub zakład przemysłowy w jakim pracuje
1277	Wieczorkowski Jan . . .	1837	Glinowieck, gub Płocka	Cukrownia Izabelin
1278	Wieczorkowski Antoni .	1862	Sandomierz	Biuro zarządu powiatu
1279	Wiener Ignacy . . . . .	1867	Warszawa, Żórawia 11	Dr. żel. W.-W.
1280	Wierciochowski Edmund	1851	Warszawa, Miedziana 14	Zakłady mechaniczne Borman, Szwede i S-ka
1281	Wiewiórski Jakób. . . .	1844	Warszawa, Hoża 20	Zarząd dr. żel. Nadwiśl.
1282	Więckowski Aleksander.	1873	Zagłębia przez Opole	Cukrownia
1283	Więckowski Mieczysław.	1867	Brześć Kujawski	Cukrownia
1284	Widerszatówna Julia. .	1875	Łódź, Cegielniana 23	Pracownia chemiczno-rozbi- rowa
1285	Wijasiński Feliks . . . .	1872	Zagorze, p. Dąbrowę Górniczą	Kopalnia Ignacy towarzystwa sosnowickiego
1286	Wilczyński Antoni . . .	—	Dąbrowa Górnicza	Huta Bankowa
1287	Wilfart Maks . . . . .	1842	Łódź	Fabryka wełny czesankowej Allart & Co.
1288	Wiliński Aleksander . .	1872	Warszawa, Hoża 14	Dr. żel. Nadwiśl.
1289	Winawer Wincenty . . .	1862	Warszawa, Wilecza 6	Tow. przem. Lilpop, Rau i Loewenstein
1290	Wiśniewski Władysław .	1866	Warszawa	Towarz. akc. i fabr. metal. Norblin, B. Buch i Co.
1291	Witkowski Tadeusz . . .	1859	Warszawa, Jasna 6	Akc. tow. „Elektryczność“
1292	Witkowski Jan. . . . .	1864	Czeladź, gub. Piotrkow.	Tow. bezimienne kopalń węgla
1293	Włoczewski Hipolit . . .	1833	Warszawa, Smolna 13	Magistrat wydział budowlany
1294	Włodzimirski Julian . .	—	Kielce	Zarząd powiatu
1295	Włodarkiewicz Eustachy	—	Warszawa, Wiejska 13	Współwłaściciel biura techn.
1296	Włostowski Marcin . . .	1862	Warszawa, Złota 6	Tow. przem. Lilpop, Rau i Loewenstein
1297	Woeka Paweł . . . . .	1867	Czeladź, p. Będzin	Tow. bezim. kopalń węgla
1298	Wojcicki Waclaw . . . .	1862	Ząbkowice	Ząbkowickie zakłady „Elektryczność“

Stanowisko jakie zajmuje	Zakład naukowy techniczny do którego uczęszczał	Rok ukoń- czenia nauk	Specyalność o ile takową posiada	Uwagi dodatkowe
Mechanik	Szkoła elementarna	—	Praktyk mechanik	
Inżynier i budowniczy powiatu	Instytut inżynierów cywilnych Petersburg	1886	Budowniczy	
Elektrotechnik wydziału me- chanicznego	Politechnika Ryga	1891	Inżynier mechanik maszyny parowe	
Szef warsztatów	Szkoła werkmajstrów Chemnitz	1875		
Agent do spraw wymiany wa- gonów z drogami	Szkoła górnicza Paryż	1869	Konstrukcyja wagonów	
Chemik	Szkoła techniczna kolejowa Warszawa	1891	Cukrownik	
Zmianowy	5 klas gimnazjum realnego Warszawa	1885		
Asystenka	Politechnika Zúrich	1897	Przyrodniczka	
Sztygar	Szkoła górnicza Dąbrowa	1893	Górnik	
Pomocnik zawiadowcy stalowni	Instytut górniczy Petersburg	1887		
Majster pralni	Ecole premiere Fawrnay	1854		Poddany francuski
Technik warsztatowy	Instytut technologiczny Charków	1897		
Technik konstruktor	Szkoła techniczna d. z. W.-W.	1882		
Inżynier fabryczny, zarządzający fabryką roz	Politechnika Karlsruhe	1894	Mechanik	
Zarządzający	Wydział inż. politech. Rygskiej Wydział elektrot. polit. Berlin	1882	Elektrotechnik	
Zawiadowca	Politechnika Lwów Akademia górnicza Leoben	1892	Inżynier górniczy	
Inżynier oddziałowy	Egz. państwowy na inżyniera I klasy	1858	Roboty inżynierskie	
Inżynier i budowniczy	Instytut inżynierów cywilnych Petersburg	1849	Inżynier budowlany	
Inżynier	Politechnika w Rydze	—		
Technik konstruktor	Szkoła techniczna d. z. W.-W.	1882		
Sztygar	—	—	Mechanik	
Dyrektor	Politechnika Gratz i Praga	1883	Cukrownik i elektro- chemik	

№ listy	NAZWISKO i IMIĘ	Rok urodzenia	Miejsce zamieszkania i adres	Urząd lub zakład przemysłowy w jakim pracuje
1299	Wojciechowski Gustaw .	1870	Warszawa, Koszykowa 27	Biuro techniczne
1300	Wojciechowski. . . . .	—	p. Sosnowice	Huta Katarzyna
1301	Wojciechowski Jan . . .	—	Pabjanice	Tow. akc. wyrob. bawełn. R. Kindlera
1302	Wojciechowski Wiktor .	1865	Warszawa, Jerozolimska 63	Zakłady mechaniczno Borman, Szwede i S-ka
1303	Wojciechowski Jan . . .	1871	Warszawa, Sienna 91	Zakłady mechaniczne Borman, Szwede i S-ka
1304	Wojciechowski Konstun.	1841	Warszawa, Kaliksta 15	—
1305	Wojnicz Waclaw . . . .	—	Warszawa, Wspólna 63	Biuro budowy studzien arte- zyjskich i met. rolnych
1306	Wojno Ludwik. . . . .	1846	Warszawa, Chmielna 69	Dr. żel. W.-W.
1307	Wojtasiewicz Stefan . . .	1866	Warszawa, Chmielna 63	—
1308	Wolberg Aleksander . . .	1869	Częstochowa	Fabryka papieru kolorowego Markusfelda
1309	Wolfke Waleryan. . . . .	1844	Biała, gub. Siedlecka	Urząd powiatu
1310	Wolfke Wincenty . . . . .	1842	Siedlce, ul. Ogrodowa	Rząd gubernialny
1311	Wolicki Ignacy. . . . .	1860	Radom	Dr. żel. Iw.-Dąbr.
1312	Wolski Czesław . . . . .	1873	Łódź, Wolezańska	Fabryka maszyn Otto Golda- mer
1313	Wolski Leon . . . . .	1860	Końskie	Biuro zarządu powiatu
1314	Wolczaski Waclaw . . . .	1877	Warszawa, Marszałko- wska 38	Fabryka maszyn pomocniczych
1315	Wolkowicz Ignacy . . . .	1847	Warszawa, Chmielna 68	Dr. żel. W.-W.
1316	Wolkowski Jan . . . . .	1865	Opoczno	Biuro zarządu powiatu
1317	Wołodko Władysław. . . .	1866	Włodawa, g. Siedlecka	Biuro zarządu powiatu
1318	Wonkowski Henryk . . . .	1861	Ostrów	Zarząd powiatu
1319	Wonsowski Stanisław . . .	1845	Kozienice	Biuro zarządu powiatu
1320	Wortman Jan . . . . .	1867	Krasniewicz	Cukrownia

Stanowisko jakie zajmuje	Zakład naukowy techniczny do jakiego uczęszczał	Rok ukoń- czenia nauk	Specyalność o ile takową posiada	Uwagi dodatkowe
Właściciel	Szkoła techniczna d. ż. W.-W.	1891	Mechanika i kanalizacya	
Rysownik	Szkoła techniczna Mitweida	1897		
Chemik	Politechnika Zürich, Karlsruhe, Lwów	—		
Starszy konstruktor	Technika Mitweida	1895		
Starszy konstruktor	Instytut technologiczny Petersburg	1896		
Budowniczy wolnopracujący	Szkoła sztuk pięknych w War- szawie i szkoła główna tamże	1865	Budowa kościołów	
Majster wiertniczy	Gimnazjum Kalisz	—	Ślusarstwo	
Inżynier trakcyi	Szkoła główna i uniwersytet Liège	868 1871	Mechanik	
Pomocnik chemika	Uniwersytet Warszawa	1891		
Dyrektor	Politechnika Zürich	1891	Chemik farbniarz	
Konduktor szosowy	—	—		
Inżynier gubernialny	Instytut inżynierów cywilnych Petersburg	1877	Drogi i mosty	
Naczelnik biura technicznego wydziału trakcyi	Uniwersytet i instytut tech- nologiczny Petersburg	1886	Inżynier technolog kandydat matem.	
Technik	Szkoła techniczna dr. żel. Warsz - Teresp.	1893		
Inżynier i budowniczy powiatu	Instytut inżynierów cywilnych Petersburg	1886	Budowniczy	
Kopista	Szkoła rzemieślnicza Kólna	1894	Maszyny pomocnicze	
Inżynier mechanik	Instytut technologiczny Petersburg	1879	Inżynier mechanik były dyrektor cukrowni	
Inżynier budowniczy powiatu	Instytut inżynierów cywilnych Petersburg	1888	Budowniczy	
Inżynier budowniczy	Instytut inżynierów cywilnych Petersburg	1891	Inżynier cywilny	
Inżynier budowniczy powiatu	Instytut inżynierów cywilnych Petersburg	1866	Inżynierya i budownictwo cywilne	
Inżynier budowniczy powiatu	Instytut inżynierów cywilnych Petersburg	1882		
Chemik	Szkoła cukrownicza Brunnświk	—		

W bieżący	NAZWISKO i IMIĘ	Rok urodzenia	Miejsce zamieszkania i adres	Urząd lub zakład przemysłowy w jakim pracuje
1321	Woszczyński Wacław .	1869	Dąbrowa Górnicza	Huta Bankowa
1322	Woyde Aleksander . .	1860	Warszawa, Hoża 32	Firma Tomaszewski i Woyde
1323	Wójcicki Antoni . . .	—	Ciechanów, gub. Płocka	Powiat Ciechanowski
1324	Wójcicki Zbigniew . .	1842	Lowicz	Warszawski okręg komunik.
1325	Wroczyński-Lubicz Teof.	1867	Warszawa, Marszałkow- ska 143	Biuro zarządu powiatu
1326	Wróblewski Wiktor . .	1846	Warszawa, Aleja Jerozolimska	Dr. żel. W.-W.
1327	Wyczalkowski Edward .	1831	Zamość	Warszawski okręg komunik.
1328	Wyczyński . . . . .	—	Dąbrowa Górnicza	Huta Bankowa
1329	Wylazłowski Stefan . .	1858	Zagórze, przez Dąbrowę Górniczą	Kopalnia „Ignacy“ towarz. sosnowickiego
1330	Wyleżen Marcin . . .	1861	Dąbrowa Górnicza	Kopalnia „Paryż“ towarz. franc.-włosk.
1331	Wysocki Karol . . . .	—	Pabjanice	Towarz. akc. wyrob. bawełn. R. Kindlera
1332	Wysocki Tadeusz . . .	1843	Warszawa, Jerozolimska 96	Dr. żel. W.-W.
1333	Wyszkowski Bronisław .	1851	St. Koluszyki	Dr. żel. Iwangr.-Dąbrow
1334	Zabokrzecki Stanisław .	1866	Bolesław	Kopalnia galmanu towarz. sosnowickiego
1335	Zaborski Józef . . . .	1859	Częstochowa	Dr. żel. W.-W.
1336	Zaborowski Bolesław . .	1862	Oryszew	Cukrownia
1337	Zaborowski August . . .	1847	Warszawa, Wspólna 25	Biuro techniczne tow. Dnieprowskie i Orlikon
1338	Zachert Aleksander . . .	1857	Konin, gub. Kaliska	Powiat Koniński
1339	Zagórski Janusz . . . .	1872	Mława	Biuro powiatu
1340	Zagrodzki Klemens . . .	—	Dąbrowa Górnicza	Huta Bankowa
1341	Zagrodzki . . . . .	—	Dąbrowa Górnicza	Huta Bankowa
1342	Zajączkowski Ignacy S.	1856	Sójki, przez Kutno	Cukrownia Maria

Stanowisko jakie zajmuje	Zakład naukowy techniczny do jakiego uczęszczał	Rok ukoń- czenia nauk	Specyalność o ile takową posiada	Uwagi dodatkowe
Pomocnik zawiadowcy odlewni żelaza i stali	Instytut technologiczny Petersburg	1895		
Inżynier współwłaściciel	Instytut komunikacyi Petersburg	1885		
Inżynier i architekt powiatu	Akademia sztuk pięknych Petersburg	1882		
Pomocnik naczelnika dystansu szosowego	Inżynier konduktor egzamino- wany	1866		
Inżynier i budowniczy powiatu	Instytut inżynierów cywilnych Petersburg	1890	Budowniczy	
Technik	Szkoła techniczna d. ż. W.-W.	1895	Konserwacye i budowa dróg żelaznych	
Pomocnik naczelnika dystansu szosowego	Inżynier konduktor egzamino- wany	1857		
Technik w oddziale budowla- nym		—		
Majster ciesielsko-mularski	5 kl. gimnazjum Kadom	1887		
Górnik	Szkoła elementarna	—	Górnik praktyk	
Zarządzający przedalnią	Politechnika Ryga	—	Przedalnik	
Naczelnik oddziału I	Technika Kraków, politechnika Wiedeń	1865	Inżynierya drogowa	
Techniczny agent depôt	Gimnazjum	—		
Sztygar maszyn	Progimnazjum Kalisz	—	Monter ślusarz praktyk	
Pomocnik naczelnika oddziału	Instytut inżynierów komunik. Petersburg	1885	Budowa dróg żel. i budo- wnictwo	
Zmianowy	Gimnazjum realne Lowicz i rok politechn. Ryga	1883		
Właściciel	Politechnika Zürich	1875	Hutnictwo, elektryczność ogólny dział maszyn	
Inżynier budowniczy	Instytut inżynierów cywilnych Petersburg	1885		
Geometra przysięgły przy komisji włóściańskiej	Szkoła geometrów Psków	1894		
Majster przy trasowaniu blachy	Szkoła początkowa Dąbrowa	—		
Krysownik	Szkoła sztygarów Dąbrowa	—		
Pomocnik dyrektora i chemik	Instytut techniczny Kraków	1875		

№ bieżący	NAZWISKO i IMIĘ	Rok urodzenia	Miejsce zamieszkania i adres	Urząd lub zakład przemysłowy w jakim pracuje
1343	Zajączkowski . . . .	—	Sieradz	Fabryka wyrobów wełnianych I. Mieszczanski
1344	Zajączkowski Kazimierz.	1854	Węgrów, gub. Siedlecka	Biuro powiatowe
1345	Zaleski Antoni. . . .	1864	Warszawa, Mokotowska 23a	Tow. akc. K. Rudzki i S-ka
1346	Zaleski Władysław . . .	1844	Warszawa, Chmielna 90	Szkoła techniczna d. z. W.-W.
1347	Załęski Bronisław. . . .	1871	Ostrowiec, gub. Radomska	Tow. wielk. pieców i zakł. ostrowieckich
1348	Załuski August. . . .	1857	Radom	Zarząd gubernialny
1349	Zamojski Stefan . . . .	1877	Warszawa	Biuro techniczne Ernesta Buchholtz
1350	Zamojski Zygmunt . . .	1877	Warszawa, Piękna 29	Tow. akc. K. Rudzki i S-ka
1351	Zamorowski Franciszek .	1862	Sielce pod Sosnowicami	Zakłady mechaniczne i kotlar: Fitzner i Gamper
1352	Zanoziński Aleksander .	1862	Warszawa, Chmielna 70	Dr. żel. W.-W.
1353	Zapolski Gracyan . . . .	1867	Zagórze, p. Dąbrowę	Tow. sosnowic. kopali i zakł. hutniczych
1354	Zapolski Jan . . . .	1862	Łowicz	Biuro zarządu powiatu
1355	Zbijewski Wincenty . . .	1853	Warszawa, Chmielna 26	Warsz. biuro techniczne
1356	Zbikowski Albin . . . .	1859	Warszawa, Instytutowa 6	Fabryka wyrobów dzianych
1357	Zborowski Józef . . . .	1859	Zamość	Warsz. okręg komunikacyi
1358	Zdrojewski Antoni . . . .	1865	Łomża	Biuro zarządu powiatu
1359	Zenowicz Piotr. . . .	1868	Warszawa, Koszykowa 33	Akc. łow. „Elektryczność“
1360	Zieliński Witold . . . .	1869	Warszawa, Plac Witkowskiego	Zakłady mechaniczne Borman, Szwede i S-ka
1361	Zieliński Witold . . . .	1863	Warszawa, Koszykowa 14	Budowa kanał. i wodociągów
1362	Ziembiński Adam. . . .	1845	Warszawa, Marszałkowska 120	Dr. żel. W.-W.
1363	Ziemski Jan. . . .	1868	Sosnowice	Kopalnia „Saturn“
1364	Zienkiewicz Bolesław . .	—	Miasto Namangan Terytorium Fergańskie Turkestan	Oczyszczalnia bawełny akc. tow. Zawiercie



Stanowisko jakie zajmuje	Zakład naukowy techniczny do którego uczęszczał	Rok ukoń- czenia nauk	Specyalność o ile takową posiada	Uwagi dodatkowe
Majster tkacki	—	—	Tkactwo	
Inżynier powiatowy	Instytut inżynierów cywilnych Petersburg	1880		
Pomocnik szefa biura kotlarsko-mostowego	Szkoła techniczna d. z. W.-W.	1884		
Zarządzający warsztatami szkolnemi	Instytut technologiczny w Petersburgu	1871		
Asystent szefa walcowni i zawiad. walcownią zelaza	Instytut technologiczny w Petersburgu	1896	Walcownictwo blachy	
Pomocnik inżyniera guber- nialnego	Instytut inżynierów cywilnych Petersburg	1886	Budowniczy	
Technik	Szkoła techniczna dr. żel. Nadwiśl.	1894	Rysownik	
Technik	Szkoła techniczna dr. żel. Nadwiśl.	1895		
Pomocnik wermajstra	Szkoła elementarna Żarki	1876		
Kontroler techniczny	Szkoła techniczna d. z. W.-W.	1881		
Zawiałowca huty Paulina	Szkoła realna Warszawa	1887	Hutnik cynkowy	
Inżynier i budowniczy powiatu	Instytut inżynierów cywilnych Petersburg	1886		
Inżynier	Technika Frankenberg	1878	Inżynier mechanik	
Właściciel	Politechnika Ryga	1883	Przedsiębiorstwo	
Zarządzający fabryką klinkie- rów	Instytut komunikacji Petersburg	1883		
Inżynier i budowniczy powiatu	Instytut inżynierów cywilnych Petersburg	1888	Inżynieria i budownictwo cywilne	
Rysownik	Szkoła techniczna Moskwa	1886	Technik budowlany	
Majster modelarni	Szkoła techniczna dr. żel. Petersburska	—		
Technik	Politechnika Ryga 2 kursy	1890	Konstrukcyjne mechaniczne	
Inżynier	Instytut komunikacji Petersburg	1879	Inżynieria kolejowa	
Pomocnik wermajstra	Szkoła techniczna dr. żel. Nadwiśl. (nieskończył)	1888		
Dyrektor i plenipotent w Turkiestanie	Politechnika Ryga	—	Technik przedsiębiorczy i bawelnoznawstwo	

№ bieżący	NAZWISKO i IMIĘ	Rok urodzenia	Miejsce zamieszkania i adres	Urząd lub zakład przemysłowy w jakim pracuje
1365	Zientarski Stefan . . .	1862	Warszawa, Wspólna 47a	Współwł. fabr. puzzolany
1366	Ziołkowski Michał . . .	1866	Warszawa, Elektoralna 41	Warsz. biuro techniczne
1367	Zöllner Karol . . . . .	1877	—	—
1368	Zeligson Adolf . . . . .	1867	Łódź, Cegielniana 9	Biuro budowlane techniczne własne
1369	Zenowicz Karol . . . . .	1843	Rytwiany	Cukrownia
1370	Znatowicz Edmund . . . .	1867	Częstocice, p. Ostrowiec	Cukrownia
1371	Znatowicz Bronisław . . . .	1851	Warszawa, Złota 34	Magistrat wydział budowlany
1372	Żechowski Paweł . . . . .	1854	Biała, gub. Siedlecka	Dr. żel. Warsz.-Teresp.
1373	Żemrański Konstanty . . . .	1871	Warszawa, Piękna 31	Tow. akc. K. Rudzki i S-ka
1374	Żmigrodzki Stanisław . . . .	1872	—	—
1375	Żarski Jan . . . . .	1840	Warszawa, Przemysłowa 32	Fabryka Cyklop Ernesta Buchholtza
1376	Zunge Maurycy . . . . .	1867	Łódź, Zielona 9	—
1377	Żenczykowski Maryan . . . .	1863	Kielce, Wesoła d. Rajchoła	Zarząd gubernialny
1378	Żochowski Jan . . . . .	—	Zgierz, gub. Piotrkowska	Tkalcia Bindra i Długoszewskiego
1379	Żołątkowski Józef . . . . .	1843	Kielce, Russka, d. własny	Kielecka Izba Skarbowa
1380	Żurawski Gustaw . . . . .	1870	Łódź, Pfaßendorf	Tow. akc. K. Scheiblera
1381	Żychowski Andrzej . . . . .	1843	Warszawa, Sienna 23	Dr. żel. W.-W.
1382	Żyliński Ignacy . . . . .	1834	Warszawa, Ordynacka 7	Magistrat wydział budowlany

Stanowisko jakie zajmuje	Zakład naukowy techniczny do jakiego uczęszczał	Rok ukon- czenia nauk	Specyalność o ile takową posiada	Uwagi dodatkowe
Współw. fabr. puzzolany i nau- czyciel w szkole technicznej Wawelberga i Rotwanda Technik	Instytut technologiczny w Petersburgu	1886	Inżynier technolog	
Pomocnik wermajstra	Szkoła techniczna d. ż. W.-W.	1884		Poddany niemiecki
Inżynier architekt i technik ubezp. gub. Piotrkow.	Instytut inżynierów cywilnych	1891	Architektura	
Dyrektor	Instytut politechniczny Wiedeń	1866	Technik chemik Inżynier dróg i mostów	
Chemik	Uniwersytet Warszawa	1891	Chemik	
Inspektor oświetlenia gazowego	Uniwersytet Warszawa	1873	Chemia	
Naczelnik dystansu	Instytut inżynierów komunik. Petersburg	1884		
Technik	Szkoła techniczna d. ż. W.-W.	1890		
—	Szkoła inżynierów Mitweida	1895	Konstrukcyo żelazno	
Dyrektor	Pensya męzka Lippego Częstochowa	1855	Technik	
Technik budowlany i ubez- pieczeń	Gimnazyum	1885	B. konduktor dróg bitych	
Geometa powiatowy etatowy	Gimnazyum i egzamin geometry II kl. Uniwersytet Warszawa	—	Geometa przysięgły	
Zarządzający tkalnią	—	—	Majster tkacki	
Geometa etatowy	Egzamin przy Uniwersytecie Warszaw. II klasy	1876	Geometa przysięgły z prawem prowadzenia wszelkich pomiarów	
Majster tkacki	Szkoła realna Warszawa	1891	Tkactwo	
Konstruktor	Instytut techniczny Kraków	1870		
Starszy pomocnik naczelnego inżyniera	Wydział matematyczny Uni- wersytetu Moskwa egzamin na tytuł II kl.	1870	Roboty inżynierskie	

## D O D A

№ bieżący	NAZWISKO i IMIĘ	Rok urodzenia	Miejsce zamieszkania i adres	Urząd lub zakład przemysłowy w jakim pracuje
1383	Ankiewicz Julian . . .	1820	Warszawa	—
1384	Bekerman Leon . . .	1852	Firlej pod Radomiem	Zakłady przemysłowe Firlej pod Radomiem
1385	Borzęcki Leon . . .	1840	Warszawa, Chmielna 60	Budowniczy
1386	Buchner Władysław . .	1850	Grodzisk, pod Warszawą	Dr. żel. W.-W.
1387	Choroszewski Wincenty.	1845	Suchedniów	Zakłady górnicze rządowe w Królestwie Polskiem
1388	Chrzanowski Zenon . .	1867	Warszawa, Marszałko- wska, 7	Akc. tow. Gostyński i S-ka fabryka wyr. żelaz.
1389	Dąbrowski Antoni. . .	1873	Warszawa, Krakowskie Przedmieście 20	Akc. tow. Gostyński i S-ka fabryka wyr. żelaz.
1390	Deryng Henryk . . .	—	Warszawa, Żórawia 36	Szkoła techniczna Wawelberga i Rotwanda
1391	Drzewiecki Piotr Stanis.	1865	Warszawa, Jerozolimska 85	Biuro techniczne Drzewiecki i Jeziorański
1392	Dudrewicz Stanisław. . .	—	Warszawa, Wspólna 49	—
1393	Gniazdowski Wacław . .	1864	Warszawa, Zielna 31	Dr. żel. W.-W.
1394	Gostyński Henryk. . .	1872	Warszawa, Nowo-Wiejska 7	Tow. akc. Gostyński i S-ka fabryka wyr. żelaz.
1395	Grabowski Władysław .	1853	Warszawa, Złota 33	Dr. żel. W.-W.
1396	Grodziński Maurycy. . .	1866	Warszawa, Marszałko- wska 76	—
1397	Hornstein Naum . . .	1863	Warszawa, Leszno 12	—
1398	Iwanowski Leonard . .	1845	Warszawa, Marszałko- wska 60	Ministryum finansów
1399	Jabłoński Antoni . . .	1854	Petersburg, Koniusznaja 23 Warszawa, Krakowskie Przedmieście 04	Rząd gubernialny i Univer- sytet
1400	Janiszewski Wiktor . .	1869	Warszawa, Złota 21	Biuro powiatu Radzymskiego
1401	Jeziorański Jan. . . .	1865	Warszawa, Aleje Jerozolimskie 81	Biuro techniczne Drzewiecki i Jeziorański
1402	Jeżewski Stanisław . .	1866	Warszawa, Marszałko- wska 47	Tow. akc. Gostyński i S-ka fabryka wyr. żelaz.

## T E K.

Stanowisko jakie zajmuje	Zakład naukowy techniczny do jakiego uczęszczał	Rok ukoń- czenia nauk	Specyalność o ile takową posiada	Uwagi dodatkowe
Budowniczy wolnopracujący	Egzamin. bud.	1849		
Zarządzający	Instytut techniczny Kraków	1873	Młynarstwo, olejarstwo i wyroby żel.	
Budowniczy wolnopracujący	Szkoła sztuk pięknych Warszawa	1860		
Inżynier	Instytut techniczny Kraków	1872	Budownictwo	
Naczelnik zakładów górniczych rządowych	Instytut górniczy Petersburg	1866		
Dyrektor	Politechnika Ryga (nieuk.)	1885		
Rysownik	Szkoła Kithna	1892		
Nauczyciel rysunków	Instytut górniczy Petersburg	—		
Współwłaściciel	Instytut technol. Petersburg	1885	Kotły parowe współwł. fabr. Syrona	
—	Politechnika Ryga	—	Cukrownik	
Nauczyciel	Instytut technologiczny Charków	1893		
Technik	Szkoła realna	1891		
Naczelnik wydziału telegrafów	Instytut technologiczny Petersburg	1876	Elektrotechnik	
Budowniczy wolnopracujący	Egzaminowany w Petersburgu	1898		
Budowniczy wolnopracujący	Politechnika Ryga	1890		
Zarządzający wydz. budowl. główn. zarządu podatków nie- stałych i skarbowej sprzed. trun.	Instytut technologiczny	1868	Budowa i urządzenie gorzel., rektyf. i dystalarni	
Budowniczy	Akademia sztuk pięknych Petersburg	1884		
Inżynier i budowniczy	Instytut inżynierów cywilnych Petersburg	1893		
Współwłaściciel	Instytut technologiczny	1889		
Inżynier	Politechnika Ryga	1894		

№ bieżący	NAZWISKO i IMIĘ	Rok urodzenia	Miejsce zamieszkania i adres	Urząd lub zakład przemysłowy w jakim pracuje
1403	Jórski Ignacy . . . .	1852	Zacisze, p. Pragę	Rolnik
1404	Kostrzębski Julian. . .	1858	Warszawa, Żórawia 34	—
1405	Langier Tomasz . . . .	1838	Włodkowice, gub. Kielecka	—
1406	Lutosławski. . . . .	1871	Warszawa, Smolna 22	Biuro elektrotechniczne
1407	Madaliński Kazimierz .	1868	Warszawa, Złota 39	—
1408	Marzewski Witold . . .	1832	Warszawa, Twarda 72	Tow. akc. B. Handke
1409	Maternicki Aleksander. .	1848	Warszawa, Mokotowska 4 — 6	Szkoła techniczna Wawelberga i Rotwanda
1410	Michalikowski Jan . . .	1867	Warszawa, Aleja Ujazdowska 20	Redakcyja Przeglądu Technicznego
1411	Narewski Michał . . . .	1866	Warszawa, Marszałkowska 47	Akc. tow. Gostyński i S-ka fabryka wyr. żelaz.
1412	Piotrowski Wiktor . . .	1855	Warszawa, Sienna 11	Rząd gubernialny
1413	Porczyński Antoni . . .	1862	Warszawa, Sosnowa 11	—
1414	Rzyszczewski Zygmunt .	1844	Warszawa	Towarzystwo akcyjne Zawiercie
1415	Sierkowski Stanisław . .	1853	Warszawa, Chmielna 15	Biuro techniczne
1416	Świętochowski Tadeusz .	1838	Piotrków	Rząd gubernialny
1417	Ignacy Jabłoński . . . .	—	Warszawa, Marszałkowska 138	Prywatn. praktyk.
1418	Michał Kossowski . . . .	1869	Warszawa, Wspólna 64	Inż. przy wydziale budowl. gub. Warszawskiej
1419	Rycerski Feliks . . . . .	1841	Warszawa, Hoża 36	Były naczelnik oddziału i nadkontroler wydz. m. dr. żel. W.-W.
1420	Szyler Stefan . . . . .	—	Warszawa, Jerozolimska 47	—
1421	Wilamowski Kazimierz .	1840	Łęczycza, gub. Kaliska	Biuro zarządu powiatu

Stanowisko jakie zajmuje	Zakład naukowy techniczny do jakiego uczęszczał	Rok ukoń- czenia nauk	Specyalność o ile takową posiada	Uwagi dodatkowe
Budowniczy	Politechnika Lwów Akad. szt. pięk. Petersburg	1873		
Geometra przysięgły	Uniwersytet Warszawa	1881		
Geometra 2 kl.	Instytut techniczny Kraków	1862		
Właściciel	Politechnika Ryga	1893	Elektrotechnik	
Geometra przysięgły	Szkoła miernicza Psków	1891		
Naczelny inżynier	Egzam. inżynier	1853		
Nauczyciel i kierujący warsztatami	Instytut technologiczny Petersburg	1871	Budowa parowozów i wagonów	
—	Instytut techniczny Charków	1894		
Inżynier	Politechnika Ryga i école de filature et de tissage mechanique Mülhouse	1895	Przędzalnik	
Budowniczy i starszy inżynier komisji budowl. wojskowej	Instytut inżynierów cywilnych Petersburg	1879		
Budowniczy wolnopracujący	Politechnika Ryga	1894		
Dyrektor zarządzający	Wyższy Instytut technolo- giczny Medyolan	1867	Inżynier przouysłowy	
Właściciel	Politechnika Gand.	1874	Inżynier mechanik	
Technik	Szkoła wyższa realna Kielce	1855		
Ceramik i konstruktor fabryk ceramicznych	Praktykował w fabrykach ceramicznych w Niemczech	—	Ceramik	
Inżynier	Instytut inżynierów cywilnych w Petersburgu	1897		
Inżynier	Szkoła centralna sztuk i przemysłu w Paryżu	1869	Budowa dróg żelaznych	
Budowniczy wolnopracujący	Szkoła sztuk pięknych Petersburg	—		
Konduktor szosowy przy inży- nierze i budown. powiatowy	Egz. na konduktora inżynierii b. zarządu komun. w Warsza- wie	—		

Poręcznik artyleri. kło-  
skiej. W r. 1870, wysta-  
ny przez rząd włoski dla  
sprawozd. o przemysłu  
cukrow.

# GÓRNICTwo.

Bolesław, przez Olkusz.

*Kopalnie gilmannu Dzierżawców  
b. okręgu zachodniego w Królestwie  
Polskiem:*

Jasiński Bronisław,  
Jasiński Franciszek,  
Krajewski Leon,  
Nowakowski Józef,  
Sunieński Michał,  
Zabokrzecki Stanisław.

Czeladź Osada, p. Będzinem, gub.  
Piotrkowska.

*Towarzystwo bezimienne kopalń  
węgla „Czeladź“:*

Malisz Jan,  
Rychter Karol,  
Tezenas de Montcel Wiktor,  
Urbański Konrad,  
Witkowski Jan,  
Wocka Paweł.

Dąbrowa Górnicza.

*Kopalnia „Koszelew Towarzystwa  
Francusko-Włoskiego:*

Chelmicki Józef,  
Flak Franciszek,  
Gebethner Stefan,  
Jagodziński Maryan,  
Kasiński Kazimierz,  
Komornicki Kazimierz,  
Leszczyński Aleksander,  
Maślaczyński Andrzej,  
Matheron Jan,  
Michalski Franciszek,  
Pałczyński Roman,  
Pałka Karol,  
Przyłas Otton,

Rzadkowski Józef,  
Sitek Andrzej,  
Szychowski Franciszek.

Dąbrowa Górnicza.

*Kopalnia „Paryż“ Towarzystwa  
Francusko-Włoskiego:*

Brodziński Jan,  
Deshons Alfred,  
Gadomski Felicyan,  
Grabiński Mieczysław,  
Jaskóła Ignacy,  
Kisyński Abdon,  
Kisyński Gabriel,  
Kisyński Wincenty,  
Latosiński Paweł,  
Rodziewicz Zygmunt,  
Rzeczkowski Bronisław,  
Stechman Zygmunt,  
Stratilato Stanisław,  
Strzeziński Jan,  
Wylężen Marcin.

Dąbrowa Górnicza.

*Kopalnia węgla kamiennego  
„Flora“:*

Brzozowski Bronisław,  
Ciechomski Antoni,  
Filipowicz Tytus,  
Kontkiewicz Stanisław,  
Martin Oskar,  
Przypkowski Józef,

Dąbrowa Górnicza.

*Kopalnia węgla „Jan“:*

Bokalski Jan,  
Gorgoń Oktawiusz,  
Hempel Joachim,  
Janicki Piotr.



Huta Blachownia, przez Częstochowę.  
*Kopalnia rudy Wręczyca pod Czę-  
stochową:*

Lewański,

Grodziec, przez Będzin.

*Kopalnia węgla:*

Doborzyński Stanisław,

Heine Bolesław,

Machon Teodor.

Krażek pod Bolesławiem,  
przez Olkusz.

*Kopalnia galmamu:*

Ferencowicz Florentyn,

Kramarczyk Tomasz,

Krajewski Konrad,

Saski Stanisław.

Niwka, przez Sosnowice.

*Kopalnia „Jerzy” Towarzystwa  
Sosnowickiego:*

Cissowski Stanisław.

Kaczorowski Władysław.

Karmański Karol,

Karwaciński Jan,

Kozłowski Piotr,

Krause Stanisław,

Mierzejewski Stefan,

Schmidt Czesław,

Sonneck Oswald,

Stempelmann Oswald.

Niemce, st. Granica.

*Warszawskie Towarzystwo kopalni  
węgla:*

Bortnowski Józef,

Kwiatkowski Władysław,

Simosarski Bolesław,

Strasburgier Julian,

Strzeszewski Stanisław.

Milowice, przez Sosnowice.

*Kopalnia „Wiktor” w Milowicach:*

Brzostowski Jan,

Doborzyński Kazimierz,

Losiewicz Adam,

Magel Gustaw,

Spallek Aleksander.

Ostrowiec, gub. Radomska.

*Towarzystwo wielkich pieców  
i zakładów Ostrowieckich:*

Hendinger Wiktor.

Sielce, przez Sosnowice.

*Towarzystwo przemysłowo-górni-  
cze „Hrabia Renurd”:*

Byszewski Wacław,

Gierycz Zenon,

Jaha Ferdynand,

Kazibutowski Stanisław,

Lempicki Michał,

Mauve Herman,

Ojezyński Karol,

Ossowski Stanisław,

Piortkowski Władysław,

Rogulski Konstanty,

Rosnowski Zenon,

Szuster Reinhold,

Telakowski Kazimierz,

Tolwiński Kazimierz,

Waśniewski Tadeusz.

*Kopalnia „Saturn”, przez Sosno-  
wice.*

Dehud Piotr,

Krzyżanowski Józef,

Lubieński Józef,

Rajski Władysław.

Ziemski Jan.

Zagórze, przez Dąbrowę Górniczą.

*Kopalnia „Ignacy” Towarzystwa  
Sosnowickiego:*

Chełmiecki Ludwik.

Cebulka Józef,

Gasch Franciszek,

Gintowt Andrzej,

Hruzik Franciszek,

Łączkowski Antoni.

Sucharkiewicz Ludwik,

Sujkowski Antoni.

Wejtko Józef.

Węgierekiewicz Henryk,

Widera Seweryn,

Wijasiński Feliks,

Wylazłowski Stefan.

# HUTNICTWO.

## Dąbrowa Górnicza.

### *Huta Bankowa:*

Adamiecki Karol,  
Adamiecki Wiktor,  
Andrychiewicz Stefan,  
Amberger Gustaw,  
Bassat Alban,  
Bernard,  
Chałubiński Ludwik,  
Cichowski Henryk,  
Cieszkowski Henryk,  
Cros Joseph,  
Derstling,  
Détrgill,  
Dubois,  
Dumas Leonce,  
Fosco Vincent,  
Fuchel,  
Equel Charles,  
Gerbault,  
Guenot,  
Guffanti Martin,  
Guillanne Charles,  
Horn Antoni,  
Imbert Marin,  
Kaliński,  
Karpiński Ignacy,  
Kaznowski Wacław,  
Klepka,  
Knoff,  
Kobyłecki Stanisław,  
Lamort Georges,  
Lhote,  
Lipkau Edward,  
Lochon Georgerg,  
Madrat,  
Markowski,  
Matkowski,  
Mäusel,  
Meunier,  
Mimeur Paul,  
Pasquier Armand  
Piron Józef,

Perrandin Theodor,  
Plattard Joseph,  
Rajzer Antoni,  
Rochete,  
Rosnan Stanisław,  
Saconnay,  
Ślósarski,  
Świętochowski Ryszard,  
Świerzyński Michał,  
Tacko Kazimierz,  
Tiphine Kazimierz,  
Tomaszewski Edward,  
Tosco Nicolas,  
Valenciennes Henry,  
Vergeat Justyn,  
Vielrose Arnold,  
Wicher,  
Wilczyński Antoni,  
Woszczyński Wacław,  
Wyczyński,  
Zagrodzki Klemens,  
Zagrodzki.

*Huta cynkowa na kolonii Ksawer-  
ru pod Będzinem p. Dąbrowę Gór-  
niczą. Towarzystwo dzierżawców  
duwnego zachodniego okręgu gór-  
niczego:*

Gadomski Stanisław,  
Koncewicz Andrzej,  
Koziorowski Karol,  
Modzelewski Eugeniusz,  
Otto Aleksander,  
Peck Bochdan.

### *Huta Katarzyna p. Sosnowiec:*

Głuziński Roman,  
Grabiański Julian,  
Kowiakowski Stefan,  
Lis Karol,  
Mikoszewski Bronisław,  
Modzelewski Włodzimierz,  
Murczkiewicz Maksymilian,  
Rowiński,

Skawiński Teodor,  
Wojechiechowski.

Nietulisko, st. Kunów D. Ż. Iwangr.-  
Dąbrowskiej.

*Zakłady górnicze Staruchowickie:*

Bogucki Józef,  
Krodkiewski Edward,  
Mazurkiewicz Józef,  
Szajbo Ludwik,

Ostrowiec, gub. Radomska.

*Towarzystwo wielkich pieców i za-  
kładów ostrowieckich:*

Agthe Edmund,  
Aleksandrowicz Stanisław,  
Ankowski Władysław,  
Benni Paweł,  
Chrzezonowicz Leonidas,  
Faber Herman,  
Górski Konrad,  
Harten Aleksander,  
Hollander Albert,  
Jakubowski Ludwik,  
Karoński Stefan,  
Kochanowicz Kwiryn,  
Komosiński Heronim,  
Loewende Karol,  
Mejsner Józef Leopold,  
Morawski Zygmunt,  
Pander Gustaw August,  
Rosnowski Jan,  
Rzuchowski Jan,  
Smitkowski Alfred,  
Stark Otton,  
Strauss Gotlieb,  
Szwentner Władysław,  
Tyszecki Adam,  
Załęski Bronisław.

Rzuców, p. Szydłowiec, gub. Radom-  
ska.

*Huta Rzuców:*

Mierzanowski Kazimierz.

Sosnowice.

*Towarzystwo Sosnowickie kopalń  
i zakładów hutniczych:*

Gerłowski Michał,  
Moszczeński Gustaw.

Zagórze, przez Dąbrowę.

*Towarzystwo Sosnowickie kopalń  
i zakładów hutniczych:*

Lukaszewski Czesław,  
Zapolski Gracyan.

St. Skarżysko Dr. Żel. Iwangr.-Dą-  
browskiej.

*Zakład Skarżysko:*

Deinbowski Władysław,  
Palisa Wilhelm,  
Ryx Bolesław,  
Ryx Mieczysław,  
Trzciniński Zygmunt.

Stęporków, p. Końskie.

*Zakłady hutnicze i fabryczne Koń-  
skie Wielkie Hr. Juliusza Tar-  
nowskiego:*

Bertram Oskar,  
Hofman Józef,  
Malinowski Stefan,  
Piątkowski Stanisław,  
Płużański Roman,  
Skrzypiec Józef,  
Skrzypiec Edward,  
Skrzypiec Roman,  
Węglewski Ignacy,

## Drogi żelazne.

*Droga Żelazna Warszawsko-Wie-  
deńska:*

Altdorfer Pius,  
Antoniewicz Antoni,

Babiński Stanisław,  
Białecki Karol,  
Biały Jan,  
Bielicki Karol,

Bobiński Michał,  
 Brzezicki Bronisław,  
 Buchner Władysław,  
 Budzyński Stefan,  
 Bułakowski Wiktor,  
 Czerniecki Jan,  
 Danielewicz Czesław,  
 Domański Stanisław,  
 Domaniewski Czesław,  
 Dworzyński Wincenty,  
 Dziekoński Prosper,  
 Gawecki Waleryan,  
 Gąsiorowski Stanisław,  
 Gniazdowski Wacław,  
 Grabowski Władysław,  
 Górski Antoni,  
 Gryżewski Jan,  
 Hajdukiewicz Władysław,  
 Hałaczekiewicz Bronisław,  
 Heilpern Jakob,  
 Hełczyński Władysław,  
 Jacobson Tadeusz,  
 Kaliński Stanisław,  
 Klobocki Edward,  
 Kolendo Władysław,  
 Kosiarski Ldomir,  
 Kostecki Kazimierz,  
 Kozłowski Henryk,  
 Kozłowski Władysław,  
 Kręcki August,  
 Kruszewski Stanisław,  
 Krysiński Ludwik,  
 Kwaśniewski,  
 Kwieciński Stanisław,  
 Lindner Karol,  
 Michalski Stanisław,  
 Mirowski Stanisław,  
 Mojkowski Władysław,  
 Morozewicz Jan,  
 Muszalski Adam,  
 Niemierycz Eugeniusz,  
 Piechowski Michał,  
 Pierzchlewicz Józef,  
 Piotrowicz Piotr,  
 Podworski Aleksander,  
 Popławski Artur,  
 Pytelski Marceł,  
 Rabek Feliks,  
 Rodoliński Józef,

Rybaczek Bolesław,  
 Świętochowski Adam,  
 Sshoenfeld Emil,  
 Schramm Roman,  
 Schultz Władysław,  
 Sękowski Antoni,  
 Skorupka Stanisław,  
 Suchorzewski Roman,  
 Szonert Karol,  
 Trembiński Stanisław,  
 Turski Antoni,  
 Uzdowski Stanisław,  
 Unruh Konrad,  
 Vorbrodz Karol,  
 Vorbrodz Witosław,  
 Wasiutyński Julian,  
 Wasiutyński Aleksander,  
 Wawrykiewicz Edward,  
 Wiener Ignacy,  
 Wojno Ludwik,  
 Wojtasiewicz Stefan,  
 Wołkowiec Ignacy,  
 Wysocki Tadeusz,  
 Zaborski Józef,  
 Zalewski Władysław,  
 Zanoziński Aleksander,  
 Ziemiński Adam,  
 Zychowski Andrzej.

*Droga Żelazna Iwanogrodzko-Dąbrowska:*

Białobrzegi Edward,  
 Bierzyński Michał,  
 Czajkowski Kazimierz,  
 Daszewski Wacław,  
 Dobrzański Kamil,  
 Domaszewski Bolesław,  
 Domaszewski Piotr Stefan,  
 Fiederowicz Leon,  
 Gajewski Adam,  
 Ginter Leon,  
 Golez Stanisław,  
 Gottheiner Maurycy,  
 Ingerleben Ludwik,  
 Jałowicki Roman,  
 Jaroński,  
 Kamiński Józef,  
 Karnawalski,  
 Kierzkiewicz Antoni,

Kmita Stanisław,  
 Kossakowski Wojciech,  
 Kowalski Władysław,  
 Krypski Adam,  
 Linda Władysław,  
 Lipski Wacław,  
 Lubieniecki Józef,  
 Lepkowski,  
 Majewski Wincenty,  
 Michałowski Henryk,  
 Mierzejewski Czesław,  
 Morawski Jan,  
 Możdziński Aleksander,  
 Możdziński Antozi,  
 Niewiarowski Jan,  
 Orlikowski,  
 Orłowski Włodzimierz,  
 Ostromięcki Kazimierz,  
 Ostrowski Stanisław,  
 Paszkiewicz Władysław,  
 Pieńkowski Tadeusz,  
 Piotrowski Tadeusz,  
 Piotrowski Władysław,  
 Piwkowski Tomasz,  
 Próchnicki Maryan,  
 Radwiłowicz Feliks,  
 Rawa Jan,  
 Ruszczewski Kazimierz,  
 Rykowski Stanisław,  
 Rzychowski Eugeniusz,  
 Samborski Stanisław,  
 Sosnowski Waleryan,  
 Stachórski Antoni,  
 Sułkowski Feliks,  
 Suzin Józef,  
 Szczawiński Józef,  
 Szonert Stanisław,  
 Tworowski Ludwik,  
 Tymiński Jan,  
 Węglewski Antoni,  
 Wolicki Ignacy,  
 Wyszkowski Bronisław,  
  
*Droga Żelazna Warszawsko-Ter-*  
*respolska:*  
 Białkowski-Biberstein Henryk Ja-  
 muary,

Dąbrowski Jan,  
 Formiński Józef,  
 Krajezak Jan,  
 Marzecki Albin,  
 Oskólski Tomasz,  
 Paszyński Władysław,  
 Sulikowski Leonard,  
 Żechowski Paweł.

*Droga Żelazna Nadwiślańska:*

Babiński Adam,  
 Bogusławski Wojciech,  
 Braun Karol,  
 Doberski Ignacy,  
 Gniazdowski Ignacy,  
 Januszko Wincenty,  
 Kowalewski Aleksander,  
 Kujawki Stanisław,  
 Łukaszewicz Stefan,  
 Michałowski Marcełi,  
 Nakonieczny Mikołaj,  
 Nehring Stanisław,  
 Papłoński Jan,  
 Pokrzywnicki Michał,  
 Poll Stanisław,  
 Przyłuski Roman,  
 Wiewiórski Jakób,  
 Wiliński Aleksander.

*Droga Żelazna Fabryczno-Lódzka:*

Ceysinger Józef,  
 Gołębiowski,  
 Gołębiowski Jan,  
 Gregorezyk Franciszek,  
 Gutentag Adam,  
 Jabłoński Józef,  
 Knapski Władysław,  
 Owsiany Władysław,  
 Hr. Soltan Wiktor.

*Towarzystwo warszawskich kolei  
konnnych:*

Chorąży Bolesław,  
 Kiślański Władysław,  
 Schmidt Zygmunt.

## Fabryki maszyn i wyrobów metalowych.

*Towarzystwo przemysłowe Lilpew,  
Rau i Loewenstein.*

Anders Fryderyk,  
Boniecki Hipolit,  
Chlewicki Michał,  
Czerniewski Władysław,  
Czerwinski Adam,  
Dąbrowski Władysław,  
Diehl Edward,  
Doney Aleksander,  
Fischer Rudolf,  
Gorczycki Walenty,  
Grzywa Roman,  
Harasimowicz J. M.  
Hejbowicz Adam,  
Herman Józef,  
Jankowski Teofil,  
Jaster Gustaw,  
Jastrzębowski Stanisław,  
Kaczorowski Stanisław,  
Kahnert Tedor,  
Kakitek Leon,  
Kochanowski Edmund,  
Kopal Piotr,  
Koperski Adam,  
Leszczyński Stanisław,  
Lewandowski Jan,  
Lichy Jan,  
Mac Watt Henryk,  
Makulski Stanisław,  
Marconi Henryk,  
Mausz Franciszek,  
Miaskowski Władysław,  
Oleśniewicz Edmund,  
Ostaszkiwicz Antoni,  
Penther Henryk,  
Rabiński Antoni,  
Radzikowski Aleksander,  
Ring Stanisław,  
Riess Ksawery,  
Rudolf Juliusz,  
Skibinski Jan,  
Słowacki Jan,  
Statler Stefan,

Staworzyński Wojciech,  
Stempczyński Wacław,  
Szczepański Adam,  
Tingle Adolf,  
Winawer Wincenty,  
Włostowski Marcin.

*Fabryka maszyn parowych i odlewnia Ortwein, Karasiński i S-ka.*

Błachowski Zygmunt,  
Czapiewski Wacław,  
Czerski Władysław,  
Karasiński Leon,  
Kobyłecki Roman  
Krupiński Stanisław,  
Lopiński Bronisław,  
Makowiecki Henryk,  
Pelc Jan,  
Przedziecki Jan K.  
Rayzacher Roman,  
Remer Antoni,  
Rodzewicz Antoni,  
Roesner Fryderyk,  
Wencel Maryan.

*Fabryka wyrobów metalowych  
Rohn, Zieliński i S-ka.*

Baranowski Kazimierz,  
Bujalski Józef,  
Czarnowski Edmund,  
Filipowski Ludwik,  
Gasparski Madard,  
Jechalski Władysław,  
Jędrzejewski Zygmunt,  
Kleppisch Karol,  
Malanowicz Józef,  
Nalepiński Kazimierz,  
Niedzielski Antoni,  
Nowakowski Zygmunt,  
Piątkowski Józef,  
Próchnicki Józef,  
Szulz Adam,  
Unierzyski Stefan,  
Wardziński Aleksander.

*Fabryka maszyn A. Repphan.*

Bergman Antoni,  
Bronikowski Tadeusz,  
Geyer Alfred,  
Górski Jan,  
Hafner Ludwik,  
Kamiński Faustyn,  
Kojusa Józef,  
Kutzner Artur,  
Mirecki Franciszek,  
Müller Jan,  
Procner Antoni,  
Radzikowski Teofil,  
Różański Kazimierz,  
Schuh Floryan,  
Ślucki Adam,  
Świstakowski Leon,  
Wasilko Stanisław,  
Węgrzyn Paweł.

*Towarzystwo akcyjne odlew. żel.  
kotlar. i zakładów mechanicznych  
„Sirena“.*

Chromiński Władysław,  
Dobrowolski Franciszek,  
Grodzicki Bolesław,  
Kozłowski Kazimierz,  
Lisiecki Stanisław,  
Sangarski,  
Sochacki Bolesław,  
Ulatowski Stanisław.

*Zakłady mechaniczne Borman,  
Szwede i S-ka.*

Adankiewicz Józef,  
Bogusławski Kazimierz,  
Borman Maurycy,  
Ceysingier Kazimierz,  
Chodziecki Stefan,  
Chrzanowski Leopold,  
Czarkowski Marcin,  
Czarnowski Ludwik,  
Dębski Sylwester,  
Dykor Kazimierz,  
Gajewicz Jan,  
Goebel Józef,  
Górski Czesław,  
Jaworski Edmund,  
Jeżowski Kazimierz,  
Kroh Antoni,

Kroh Władysław,  
Knechowicz Jan,  
Laciński Antoni,  
Mazurek Piotr,  
Osiński Włodzimierz,  
Patsche Stanisław,  
Pawłowski Feliks,  
Piaskowski Adam,  
Płocki Adam,  
Postrych Józef,  
Rozmanit Lucyan,  
Sikorski Henryk,  
Słowikowski Zygmunt,  
Śrzednicki Bolesław,  
Steinmetz Bronisław,  
Szamota Zygmunt,  
Szczerbiński Stanisław,  
Szwede Aleksander,  
Trębicki Stanisław,  
Twardowski Stefan,  
Wasilewski Anastazy,  
Wierciochowski Edmund,  
Wojciechowski Wiktor,  
Wojciechowski Jan,  
Zieliński Witold.

*Fabryka wyrobów żelaznych  
Wł. Gostyński i S-ka.*

Gostyński Henryk,  
Chrzanowski Zenon,  
Dąbrowski Antoni,  
Jeżewski Stanisław,  
Moryc Władysław,  
Narewski Michał.

*Fabryka Cyklop Ernesta Buch-  
holtz.*

Majzner Ludwik,  
Szokalski Karol,  
Żarski Jan.

*Fabryka maszyn braci Geisler.*  
Kaysr Karol,  
Neumann Wilhelm,  
Pietraszewicz Wacław.

*Fabryka maszyn pomocniczych  
Gerlach i Pulst.*

Eichstaedt Ernest,  
Ewendt Maksymilian,  
Woleczaski Wacław,  
Wasilewski Kazimierz.

*Towarzystwo Akcyjne K. Rudzki  
i S-ka.*

Adolph Władysław,  
Bylina Mateusz Leon,  
Czajkowski Karol,  
Filipkowski Stanisław,  
Eberhard Karol,  
Grabowski Jan,  
Kossuth Aleksander,  
Kowalczyk Wincenty,  
Krzyzanowski Waclaw,  
Leski Henryk,  
Leszczyński Roman,  
Latkiewicz Władysław,  
Mazurowski Władysław,  
Meyer Eugeniusz,  
Michałowski Stanisław,  
Moll Władysław,  
Müller Maksymilian,  
Okolski Stanisław Jan,  
Patzler Ludwik,  
Podgórski Michał,  
Pohl Józef,  
Przedpełski Władysław,  
Schmidt Ludwik,  
Seget Edward,  
Szczepankowski Franciszek,  
Szemetyllo Stanisław,  
Szołowski Brunon,  
Trzeciak Michał,  
Zaleski Antoni,  
Zamojski Zygmunt,  
Zemrański Konstanty.

*Towarzystwo akcyjne fabryk metalowych Norblin, Buch i T. Werner.*

Harkawy Eliasz.

*Towarzystwo Wulkan.*

Dobrzycki Władysław,  
Janaszek Ferdynand,  
Musiol Karol.

*Zakłady mechaniczne braci Maliszewskich.*

Heinrich Lucyan.

*Fabryka maszyn Adolfa Troetzeru.*

Radzikowski Antoni,  
Staniek Henryk,  
Troetzer Józef.

*Fabryka mechaniczna K. Swietlicki i S-ka.*

Świetlicki Konstanty.

*Fabryka mechaniczna L. Patzer.*  
Patzler Ludwik.

*Fabryka maszyn rolniczych M.  
Wolskiego.*

Dzieciuchowicz Szczepan.

*Specjalna fabryka armatur.*

Kozłutski Józef,  
Petrowicz Aleksander.

*Fabryka Simens i Halske.*

Jachinowicz Jerzy,  
Gnoński Ksawery,  
Schmidt August.

Łódź.

*Fabryka maszyn Otto Goldamer.*

Becker W.,  
Görne Bruno,  
Leśkiewicz Stanisław,  
Silberlass Stanisław,  
Thaler Emil,  
Wolski Czesław.

Łódź.

*Fabryka maszyn i odlewów I.  
Johna.*

Gerlicz Wiesław,  
Hemmel Konstantyn,  
Jankowski Władysław,  
Kobyliński Stanisław,  
Paprocki Zygmunt,  
Tyszkiewicz Mieczysław,  
Wasilewski Karol.

Łódź.

*Metallurgia.*

Kopieczny Paweł.

Sielce pod Sosnowicami.

*Fabryka kotłów Fitzner i Gamper.*

Abendroth Paweł,  
Baron Wojciech,  
Breindl von Edward,  
Dielman Paweł,  
Duszyński Leon,  
Fert Jan,  
Fischer H.  
Esse Teodor.



Garczarczyk Józef,  
Janeczek Franciszek,  
Karmazyn Józef,  
Knapik Robert,  
Koziołek Ludwik.  
Koss Wacław.  
Kratochwit Oskar.  
Kurzyniec Karol,  
Kühnel Henryk,  
Liberda K.  
Maciejewski Władysław,  
Malinowski Władysław,  
Marks Robert,  
Mittman Bruno,  
Nitschek Albert.  
Nitschek Paweł.

Ostrowski Ryszard.  
Pawelski Aleksander.  
Pilich Teodor,  
Płaczek Józef,  
Sause Józef,  
Sawicki Józef,  
Schneider F.,  
Schwippel Otto,  
Stepan Franciszek,  
Stromezyński Karol.

Sosnowice.

*Fabryka rur S. Huldshinsky  
i Synowie.*

Appel Julius.

## Przemysł włóknisty.

Warszawa.

*Fabryka wyrobów dzianych.*

Szumowicz Bronisław,  
Zbikowski Albin.

Łódź.

*Towarzystwo akcyjne wyrobów  
bawełnianych I. K. Poznańskiego.*

Alt Franciszek,  
Bendetson Ignacy,  
Börnbaum Henryk,  
Blechssmidt Karol,  
Buchbinder Press Arkadij,  
Dobrzyński Władysław,  
Heintre Adolf,  
Hokusz Antoni,  
Horocks Tomasz,  
Janiszewski Franciszek Józef,  
Jung Erwin,  
Jung Juliusz,  
Koraszewski Stanisław Michał,  
Kroll Michał,  
Liebisz Edward,  
Ratheliffe James,  
Rosenthal Dawid,  
Rotler Franciszek Antoni,  
Stevenson John,

Swiecimski Stanisław,  
Thern Ludwik,  
Urnston Piotr.

Łódź.

*Towarzystwo akcyjne K. Scheiblera.*

Deiches Stefan,  
Gastman,  
Jaekel Ernst,  
Lipkowski Stanisław,  
Mańkowski Aleksander,  
Migulin Michał,  
Moser Alojzy,  
Raczkowski Karol,  
Richensalm Paweł,  
Schocht Aleksander,  
Stelmacher August,  
Wagner Edward,  
Żórawski Gustaw,

Łódź.

*Fabryka wełny czesankowej Allart  
et Co.*

Boehlin Alfons,  
Czarnomski Henryk,  
Dranez Emil,  
Huyghe Victor,  
Janas Antoni,

Kling Christophe,  
Lamy Albert,  
Lamy Julius,  
Meria Xavier,  
Metzger Antoni,  
Moździński Gabryel,  
Müller Adolphe,  
Odechowski Władysław,  
Rublew Tobiasz,  
Słaby Władysław,  
Wilfart Maks.

Lódź.

*Towarzystwo akcyjne I. K. Bary.*

Baruch Józef,  
Fleiszer Henryk,  
Kaplanski Józef,  
Margulies Ludwik,  
Rokach Anatoli.

Lódź.

*Fabryka Geyera.*

Hein August,  
Markowski Tadeusz,  
Przedpełski Stefan,  
Weil Władysław.

Lódź.

*Towarzystwo akcyjne M. Silber-  
szteina.*

Boehme Albert,  
Danielewicz Waleryan,  
Margulies Jezasz,  
Peipp Robert.

Lódź.

*Towarzystwo akcyjne wyrobów ba-  
wełnianych S. Rozenblata.*

Drutowski Maurycy,  
Kempiński Stanisław.

w Widzewie p. Łodzią.

*Tow. akc. Heinzl i Kunitzer.*

Gaberle Władysław,  
Magnuski Władysław,  
Nikodemski Aleksander.

Częstochowa.

*Przędzalnia wełny Peltzer i Syn.*

Pohl Józef,  
Sokołowski Mieczysław.

Pabjanice.

*Fabryka wyrobów bawełnianych  
Krusche & Buder.*

Kielbasiński d-r Władysław,  
Langer d-r Józef,  
Procner Jan,  
Robowski Stanisław.

Pabjanice.

*Towarzystwo akcyjne wyrobów ba-  
wełnianych R. Kindlera.*

Makolski Tadeusz,  
Kistelski Bolesław,  
Wojciechowski Jan,  
Wysocki Karol.

Ozorków, gub. Kaliska.

*Towarzystwo Schloesserowskiej  
przędzalni bawełny i tkalni.*

Castellan Władysław,  
Przeradzki Jan,  
Słaboszewicz Bronisław,  
Stefanowski Wacław.

Zgierz.

*Przędzalnia Lorentz & Krusche.*

Dobrucki Władysław,  
Max,  
Rosiniński Jan.

Zgierz.

*Farbiarnia i apretura I. Zachert.*

Goławski Kazimierz,  
Krajewski.

Zgierz.

*Apretura Napieralskiego.*

Szymański Bronisław,  
Konarski Józef.

Zawiercie, gub. Piotrkowska.

*Towarzystwo akcyjne.*

Czajewicz Maryan,  
Gebosztrajber Mojżesz,  
Halkader Kazimierz,  
Iwanowski Eugeniusz,  
Kuder Hugon,  
Landau Józef,  
Loevenstam Maksymilian,  
Maciejowski Ignacy,  
Moszkowski Maksymilian,  
Nicodeme Aleksander,  
Pomeranc Hirsch,

Rzyszczewski Zygmunt,  
Seidenman Herman,  
Seidenman Ludwik,  
Silberstrom Jakób,  
Sterling Zdzisław,  
Strzeszewski Piotr,

Przyborowski Stefan,  
Szymanowski Michał,  
Trojanowski Adam,  
Truttwin Emil Ludwik,  
Wesołowski Seweryn,  
Zienkiewicz Bolesław.

## Przemysł chemiczny.

### *Relakcyja Gazety Cukrowniczej.*

Antuszewicz Edward,  
Rutkowski Tadeusz.

### **Cukrownie i rafinerje:**

#### *Brześć Kujawski:*

Antoniewski Franciszek,  
Bolesławski Zygmunt,  
Ozga Stanisław,  
Wachowski Władysław,  
Wałęwski Ignacy,  
Watraszewski Stanisław,  
Więckowski Mieczysław.

#### *Ciechanów:*

Chwałibóg Jan,  
Lebkowski Maksymilian  
Porczyński Jan,  
Przyrembel Zygmunt,

#### *Cielce:*

Czernielewski Zdzisław,  
Hirszel Kazimierz,  
Korański Henryk,  
Mayzner Jakób,

#### *Ożestowice:*

Goleździnowski Tomasz,  
Drecki Leon,  
Kuciński Aleksander,  
Mystkowski,  
Nawrocki Kazimierz,  
Niemirowski Michał,  
Znatowicz Edmund.

#### *Czersk:*

Dmochowski Maciej,  
Grzybowski Stanisław.

#### *Elżbietów:*

Dańkowski Józef,  
Satalecki Adolf.

#### *Glinowieck:*

Czarkowski Ludwik,  
Jordan Stanisław,  
Wieczorkowski Jan.

#### *Klemensów:*

Lubiński Michał,  
Norblin Jan,  
Romanowicz Aleks.,  
Solman Ignacy.

#### *Krasiniec:*

Borkowski Henryk,  
Broniewski Stanisław,  
Helwich Henryk,  
Lamparski Józef,  
Matecki Stefan,  
Wortman Jan.

#### *Leonów:*

Chrzyszczewski Karol,  
Wasilewski Konstanty.

#### *Lunieta:*

Barański Aleksander,  
Demby Kazimierz,  
Godlewski Feliks,  
Linke Leopold,  
Orłowski Zygmunt.

#### *Lyszkowice:*

Markiewicz Stanisław,  
Słoński Kazimierz.

#### *Lukowe:*

Chądzyński Franciszek,  
Klejtz Alfons,  
Rautman Henryk.

*Model:*

Derendowski Stanisław,  
 Gładysz Ignacy,  
 Godlewski Jan,  
 Kwiatkowski Leon,  
 Otfinowski Wojciech,  
 Pełczyński Paweł,  
 Pruski Adam.

*Młodzieszyn:*

Krajewski Ryszard,  
 Krywult Jan,  
 Lubiński Władysław,  
 Lubiński Zygmunt,  
 Towiański Kazimierz.

*Mircze:*

Ceysingier Bronisław,  
 Kieleczewski Seweryn,

*Michałów:*

Koperski Edward,  
 Kruszyński,  
 Księżopolski Wictor,  
 Owidzki Alojzy.

*Oryszew:*

Alberti Emil,  
 Grabowski Adam,  
 Lewandowicz Józef,  
 Różański Stefan,  
 Szachowski Eugeniusz,  
 Zaborowski Bolesław,

*Ostrowy:*

Barański Aleksander,  
 Racięcki Zygmunt,  
 Schinkopf Rudolf,  
 Wasilewski Bolesław.

*Rytwiany:*

Marusiński Kazimierz,  
 Salasz Bolesław,  
 Zenowicz Karol,

*Ruda Pabjanicka:*

Gockowski Stefan,  
 Levenberg Alfons.

*Sanniki:*

Brygiewicz Wacław,  
 Demby Józef,  
 Pełczyński Ksawery.

*Sojki:*

Zajęczkowski Ignacy.

*Walentynów:*

Andrzejewski Tomasz,  
 Jabłkowski Stefan,  
 Knothe Rafał,  
 Müller Karol,  
 Müller Henryk,  
 Piasecki Jan,  
 Porzycki Karol,  
 Stankiewicz Ludwik.

*Zagłoba:*

Kucharski Bolesław,  
 Lewandowicz Jan,  
 Niewęgłowski Stanisław,  
 Więckowski Aleksander.

*Warszawskie zakłady gazowe.*

Alberti Otton,  
 Christoph Grnest,  
 Lindstedt Karol,  
 Neugebauer Jan,  
 Rehfeld Ferdynand,  
 Sauer Albert,  
 Stein Ryszard.

*Fabryka chemiczna Kijewski  
& Scholtze.*

Heinrich Józef,  
 Hübe Julian,  
 Kaun Bronisław,  
 Pietruszyński Józef,  
 Scholtze Stanisław.

*Fabryka mydeł toaletowych,  
perfum F. Puls.*

Drège Jan,  
 Józefowicz Zygmunt,  
 Lipiński Edmund.

*Fabryka perfum i mydeł Ryszarda  
Wildt.*

Jaunsnickier Karol,

*Fabryka ultramaryny Selzer  
i Werner.*

Werner Emil,  
 Trzebiecki Michał,

*Fabryka farb i lakierów W. Karpiński i W. Leppert.*

Leppert Władysław,  
 Karpiński Henryk.

*Fabryka obić papierowych kolorowych L. Franaszek.*

Franaszek Józef,

*Fabryka tektury.*

Lacki Kazimierz,

Lacki Bronisław.

*Mangolds i S-ka.*

Szafir Ignacy.

*Fabryka ołówków.*

Majewski Stanisław.

*Huta szklana.*

Jajte Ludwik,

Losiński Włodzimierz.

*Chemiczna fabryka Kalle i S-ka.*

Drozdowski Henryk,

Rosicki Jan d-r.

*Pracownia chemiczna.*

Naugebauer Edmund d-r.

*Fabryka fabryk R. Biberstein i C.*

*Grodzisk.*

Trzeński Wawrzyniec,

Biberstein Romuald.

*Zakład gazowy w Łodzi.*

Jaensch August,

Borneleit Wilhelm.

Lechowski Wincenty,

Offert Władysław,

Trentovius Aleksander von,

Swierczewski Czesław.

*Fabryka wyrobów cementowych*

*w Łodzi.*

Waligórski Stefan,

*Pracownia chemiczno-rozbiorowa*

*w Łodzi.*

Safian Artur,

Wiederszatówna Julia.

*Akc. Tow. Mirkow. fabr. papieru.*

*Jeziorna.*

Cichocki Władysław,

Grotowski Waclaw.

Natanson Edward,

Przełaczyński Lucyan,

Trzaskać Józef,

Tyborowski Edmund.

*Firma Ginsberg i Kohn.*

*Częstochowa.*

Kohn Leopold.

*Fabryka papieru Markusfeld.*

*Częstochowa.*

Wolberg Aleksander,

Markusfeld Józef.

*Fabryka potaszu. Częstochowa.*

Chrzanowski Witold.

*Fabryka przetworów chemicznych.*

*Łódź.*

Feinstein Bolesław.

*Zakłady chemiczne. Strzemieszyce.*

Peltyn Adolf.

*Fabryka cementu. Rubniki.*

Heiman Jakób.

*Fabryka cementu Wysoka.*

Eiger Bronisław,

Eiger Juliusz,

Rüdiger Henryk,

Weschke Adolf,

Wekstein Julian.

*Fabryka papieru R. Saenger.*

*Pubianice.*

Słowicki Konstanty.

*Fabryka cementu Grodziec.*

Wieczorek Jan,

Veith Karol,

Skarbiński Stanisław,

Skarbiński Jakób.

*Fabryka barwników anilinowych*

*Schweikert i Fröhlich. Pubianice.*

Milicer,

Gilte.

*Papiernia Soczewka.*

Słóarski Zygmunt,

Miecznikowski Aleksander.

**Browary :**

*A. Lentzki.*

Janczewski Aleksander.

*Winiary.*

Korinek Antoni.

*Głodowo.*

Kwieciński Wincenty,

Gołębiowski Zygmunt.

## Biura techniczne i budowlane.

### *Warszawskie biuro techniczne.*

Brandstetter Wilhelm,  
Matecki Kazimierz,  
Obębrowicz Kazimierz,  
Rosman Wiktor,  
Rybiński Mieczysław,  
Stronczyński Zygmunt,  
Szmorliński Ignacy,  
Zbijewski Wincenty,  
Ziólkowski Michał,

### *Biuro techniczne Ernesta Buchholtz.*

Krasiński hr. Bohdan,  
Morawski Ignacy,  
Skwara Franciszek,  
Zamojski Stefan.

### *Biuro techniczne M. Oppenheim.*

Oldakowski Piotr,  
Romanowski Henryk,

### *Biuro techniczne A. Weller & M. Nussius.*

Głądoch Stefan,  
Nassius Maksymilian,  
Wettler Karol,  
Wettler Albert.

### *Biuro techniczne Sozrański i Gole.*

Gole Stanisław,  
Sozański Witold.

### *Biuro techniczne Bohuszewicz i Skrzypiński.*

Bohuszewicz Karol,  
Malinowski Edward,  
Skrzypiński Kazimierz.

### *Biuro techniczne Drzewiecki i Jeziorański.*

Drzewiecki Piotr,  
Jeziorański Jan.

### *Biuro techniczne Arnold Broni- nikowski:*

Bronikowski Arnold,  
Jankowski Alfons,  
Kempka Adam,  
Klopfer Wilhelm,

König Aleksander,  
Leśkiewicz Wanda,  
Pauli Kazimierz Ignacy,  
Rutkowski Franciszek,  
Sikorski Antoni,  
Sommer Kazimierz.

### *Biuro budowy studzien artezyj- skich i melioracji rolnych:*

Kolakowski Czesław,  
Daszkiewicz Jan,  
Rayzacher Roman,  
Szenfeld Edward,  
Wojnicz Waclaw.

### *Biuro techniczne H. Hopfenbluma:*

Hopfenblum Henryk,  
Loewy Roman.

### *Biuro techniczne A. Rossel:*

Dowgiałło Wojciech,  
Rossel A.

### *Biuro techniczne Kuksz i Luedtke:*

Kuksz Józef,  
Kuksz Stanisław,  
Mierosławski Maryan,  
Pancer Jan Norbert,  
Stefiański Stanisław,  
Wańkiewicz Waclaw.

### *Biuro techniczne Rychłowski i Wehr:*

Rychłowski Alaksander,  
Wehr Józef.

### *Biuro techniczne Billing & Billich:*

Moliński Jan

### *Biuro techniczne Gustaw Wojcie- chowski:*

Czyżewicz Stefan,  
Wener Emil,  
Wojciechowski Gustaw.

### *Biuro techniczne Tomaszewski i Woyde:*

Tomaszewski Bolesław,  
Woyde Aleksander.

*Biuro architektoniczne G. Landau.*  
Łódź.

Dawidowicz Henryk,  
Kottek Wolf,  
Landau Gustaw,  
Łuszczewski Stefan,  
Roże Władysław.

*Biuro architektoniczne W. Lande.*  
Łódź.

Lande Dawid,  
Reppel Henryk,  
Szwarc Waclaw,  
Tabaczyński Ludwik.

*Biuro architektoniczno-budowlane*  
Łódź.

Opieliński Michał.

*Biuro budowlano-techniczne*

A. Zeligson. Łódź.

Zeligson Adolf.

*Biuro techniczne Mierzyński &*  
Pohl. Łódź.

Gebethner Henryk,  
Potworowski Karol,  
Reklewski Waclaw.

*Biuro techniczne A. Kuczyński.*  
Lublin.

Kuczyński Alojzy,  
Terpiłowski Stefan.

*Biuro budowniczego Markiewicza:*  
Rembek Edmund.

*Właściciele biur technicznych*  
w Warszawie:

Borkowski Bronisław,  
Bronikowski Arnold,  
Brückman Ch.  
Czopowski Henryk,  
Drzewiecki i Jeziorański,  
Jantzen Leon,  
Kamieński Gustaw,  
Kempner Jan,  
Kuksz Stanisław,  
Obrębowski i Matecki,  
Pohl Konrad,  
Rappaport Leon,  
Rossel Aleksander,  
Sągowski Celestyn,  
Sierkowski Stanisław,  
Stanowski Ignacy,

Szrajber Wiktor Eligiusz,  
Tomaszewski i Woyde,  
Zaborowski August.

*Właściciele biur technicznych*  
w Łodzi:

Łaski Maurycy Edmund,  
Rosenthal Edward.

*Biuro budowlano-techniczne.*  
Warszawa.

Gawroński Antoni.

*Zakłady ciesielskie i budowlane*  
Bravi Bevensee:

Maas Adolf,  
Kosmólski Stanisław.

*Zakład ciesielski i stolarski:*

Martens Henryk.

*Przedsiębiorca:* Regelman Ludwik.

*Właściciele biur technicznych i bu-*  
*downianych w Łodzi:*

Bialecki Zygmunt,  
Grochowicz Stanisław,  
Holtz Paweł,  
Jankan Alwill,  
Opieliński Michał.

*Biuro prywatne. Ollusz.*

Rzewuski Jan.

*W Łodzi:*

Brukalski Piotr,  
Sokołowski Kazimierz.

*W Teratynie:*

Gąsowski Teofil.

*Łża:*

Mierzejewski Lucyan.

*W Kaliszu:*

Kurycki Zygmunt.

**Geometrzy prywatni.**

*W Kielcach:*

Kinastowski Jan,  
Kierzkowski Stanisław,  
Piątkowski Gustaw,  
Proszkowski Władysław,  
Sekezyński Władysław,

*W Mławie:*

Starzyński Władysław.

## Instytyucye rządowe.

*Warszawski Okręg Komunikacyi.*

*Warszawa:*

Ćwikiel Józef,  
Godlewski Jan,  
Henkel Aleksander,  
Jeżewski Kazimierz,  
Jurczewski Eugeniusz,  
Korzybski-Habdank Władysław,  
Kryński Stefan,  
Kurcysz Ludwik,  
Kwiatkowski Jan,  
Kwiciński Lucyan,  
Lisowski Konstanty,  
Lukomski Ludwik,  
Marszewski Mieczysław,  
Miszke Gustaw,  
Naake Kazimierz,  
Pucyata Kazimierz,  
Rudnicki Bohdan,  
Siemiński Tadeusz,  
Smolikowski Zygmunt,  
Świenciński Jan,  
Szwander Adam,  
Szanser Jan,  
Wajcht Czesław.

*Grójec:*

Pleszczyński.

*Nowo-Aleksandrya.*

Kolberg Bronisław,  
Tyszka Czesław.

*Kalisz:*

Kurowski Wacław,  
Rajczak.

*Kielce:*

Rodcewicz Antoni.

*Lublin:*

Grotus,  
Bakera Józef.

*Lowicz:*

Wojeicki Zbigniew.

*Ostrów:*

Kuczewski Zygmunt,  
Rojek Aleksander.

*Maryampol:*

Strawiński Adam.

*Miechów:*

Saks Karol.

*Płock:*

Jeziernski Józef.

*Pabjanice:*

Lękawski Konrad.

*Radom:*

Fulde August,  
Pachowicz Kazimierz.

*Sandomierz:*

Cieniechowicz Jan,  
Kowalski Jan,  
Mikuliński Konstanty.

*Stawków:*

Fruziński Józef.

*Włocławek:*

Ostaszewski Antoni.

*Zamość:*

Wyczalkowski Edward,  
Zborowski Józef.

*Zarząd kanalizacyi i wodociągów  
m. Warszawy:*

Bagiński Ludwik,  
Czajkowski Stanisław,  
Chałubczyński Kazimierz,  
Chwalibóg Tadeusz,  
Dziarkowski Edward,  
Fiszler Fortunat,  
Grzegorzewski Stefan,  
Herde Juliusz,  
Iwaszkiewicz Piotr,  
Jeżowski Marcei,  
Kaczanowski August,  
Kamieniecki Feliks,  
Koszutski Adam,  
Krzyżanowski Tadeusz,  
Kucharzewski Feliks,  
Kurcewski Kazimierz,  
Kurek Ksawery,  
Lassota Konrad,  
Lindley Wiliam,  
Lindley Józef,  
Łączkowski Konrad,  
Nowacki Mateusz,  
Paidly Emil,  
Piotrowski Feliks,  
Puławski Feliks,



Rozniewski Leopold,  
Schuch Adolf,  
Skrzyński Stefan,  
Słowikowski Józef,  
Sokal Emil,  
Strahler Jan,  
Straszak Maryan,  
Szymański Edward,  
Tołwiński Stanisław,  
Zieliński Witold.

*Warszawski Magistrat—Wydział  
budowlany.*

Cichocki Edward,  
Dankowski Kazimierz,  
Dąbrowski Stanisław,  
Dendera Roman,  
Fileborn Marcei,  
Frentzel Ludwik,  
Gliński Ludwik,  
Knauf Ludwik,  
Lukawski Stefan,  
Milkowski Bolesław,  
Mościcki Kajetan,  
Oczkowski Ignacy,  
Oraczewski Artur,  
Osuchowski Stefan,  
Paschalski Jan,  
Pronaszko Bolesław,  
Puciata Ryszard Leon,  
Radzicki Jan,  
Rogowski Józef,  
Rudnicki Czesław,  
Stetkiewicz Stefan,  
Szczeniowski Szczepan,  
Twarowski Zygmunt,  
Włoczewski Hipolit,  
Znatowicz Bronisław,  
Żyliński Ignacy.

*Rząd gubernialny, Warszawa.*

Majewski Julian,  
Loewe Kazimierz,  
Janiszewski Wiktor,  
Piotrowski Wiktor,  
Jabłoński Aleksander.

*Magistraty i Rządy gubernialne.*

*Kalisz:*

Przedpelski Józef.

*Kielce:*

Czaplicki Karol,  
Kowalski Franciszek,  
Marynowski Adolf,  
Welke Alfons,  
Węgierkiewicz Aleksander.

*Lublin:*

Jarzyński Maryan.

*Lomża:*

Hałuszkiewicz Wiktor,  
Fedorowicz Adolf,  
Przeclawski Franciszek,  
Tittenbrun Mieczysław.

*Łódź:*

Chelmiński Franciszek.

*Płock:*

Czechowski Władysław,  
Ratajski Stanisław,  
Staszewski Kazimierz.

*Radom:*

Lamparski Stefan,  
Mejer Rudolf,  
Skirgajllo Maurycy,  
Zaluski August.

*Siedlce:*

Wolfke Wincenty.

*Warszawa:*

Janiszewski Wiktor,  
Majewski Julian,  
Piotrowski Wiktor.

*Lubelska komisya budowy szos  
strategicznnych.*

*Włodawa:*

Bakun Dominik,  
Jarocki Henryk,  
Kasperowicz Feliks.

*Zarządy gubernialne komisji  
włościańskiej.*

*Kielce:*

Czarnocki Jarosław,  
Jarzkiewicz Jan,  
Kunicki Antoni,  
Ożarek Stanisław,  
Stochel Ludwik,  
Turzański Saturnin,

Wawrykiewicz Franciszek,  
Żenczykowski Marian,  
Żołątkowski Jrzef.

*Ostrołęka:*

Stefanowicz Kazimierz Leon.

*Warszawa:*

Pietrzekiewicz Ignacy.

*Biura zarządu powiatów.*

*Biała:*

Czapski Ludwik,  
Waliński Czesław,  
Wolfke Waleryan.

*Ciechanów:*

Wójcicki Antoni.

*Hrubieszów:*

Krycki Józef,  
Michałko Stanisław.

*Grajewo:*

Kucharzewski Stefan.

*Janów:*

Budzyński Bolesław

*Jędrzejów:*

Chłudziński Kazimierz.

*Kielce:*

Włodzimirski Julian.

*Kolno:*

Piotrowski Zygmunt.

*Kozienice:*

Wonsowski Stanisław:

*Końskie:*

Wolski Leon.

*Konin:*

Zachert Aleksander.

*Kutno:*

Stebelski Kazimierz.

*Lipno:*

Boguszewski Jan.

*Łęczyca:*

Przanowski Bolesław,  
Wilamowski Kazimierz.

*Lomża:*

Jabłoński Henryk.  
Zdrojewski Antoni.

*Lowicz:*

Zapolski Jan.

*Łódź:*

Markiewicz Ignacy,  
Russocki Bogusław,  
Zunge Maurycy.

*Luków:*

Rymkiewicz Juliusz.

*Mazowieck:*

Krzaczkiewicz Wacław.

*Maryampol:*

Rybarski Walery.

*Miechów:*

Krasowski Witold.

*Mława:*

Kmita Zygmunt,  
Ornowski Stefan,  
Zagórski Janusz.

*Nowo-Aleksandryja:*

Drozdowski Ksawery,  
Kolber Bronisław.

*Nowo-Radomsk:*

Lemene Stefan Jan.

*Olkusz:*

Kleiber Karol Gustaw.

*Opatów:*

Wroczyński Teofil.

*Opoczno:*

Wolkowski Jan.

*Ostrołęka:*

Stachórski Ignacy.

*Ostrów:*

Romanowski Inocenty,  
Wonkowski Henryk.

*Pińczów:*

Romanowski Michał.

*Preny:*

Rygiel Cypryan.

*Piotrków:*

Krzemiński Wiktor,  
Majcherski Józef,  
Russocki Ludomir.  
Świętochowski Tadeusz.

*Pułtusk:*

Chmieliński Aweliusz.  
Suzin Stanisław.

*Radom:*

Pietruszek Julian.

*Sandomierz:*

Wieczorkowski Antoni.

*Sieradz:*

Serafinowicz Józef,  
Oraczewski Władysław.

*Ślupia:*

Rakowski Józef.

*Stopnica:*

Bejm Ignacy,  
Szpakowski Stanisław.

*Szczuczyn:*

Szeffer Józef,  
Kucharzewski Stefan,

*Tomaszów:*

Sroka Wilhelm.

*Węgrów:*

Wangrat Henryk,  
Zajączkowski Kazimierz.

*Władysławów:*

Rodziewicz Bolesław,

*Włodawa:*

Michałowski Bolesław,  
Wołodko Władysław.

*Wodzisław:*

Laskowski Julian.

*Zamość:*

Brache Józef,  
Cieszkowski Julian,  
Rudolph Stanisław.

*Warszawskie Tow. ubezpieczeń  
od ognia:*

Blumenthal Wiktor.

*Komory celne.*

*Grajewo:*

Fiszer Władysław.

*Sosnowiec:*

Garliński Julian.

*Główna inspekcja miasta War-  
szawy komunikacji wodnych:*

Nagórski Adam.

**Firmy specjalne.**

*Fabryka ogrzewań, centralnych  
wentylacji i urządzeń sanitarnych.*  
J. Arkuszewski. Łódź.

Arkuszewski Kazimierz,  
Arkuszewski Jan,  
Bogucki Władysław,  
Bujno Stanisław,  
Domański Kazimierz,  
Korybski Józef,  
Marcinkowski Władysław,  
Rodkiewicz Czesław.

*Ząbkowickie zakłady elektrotechni-  
czne akc. tow. „Elektryczność”:*

Kobyliński Józef,  
Wojcieki Wacław.

*Tow. akc. Norblin, B-ria Buch  
i Werner:*

Harkawy Eliasz,  
Piotrowski Władysław,  
Wiśniewski Władysław.

*Fabryka lamp i bronzów:*

Serkowski Jan (syn).

*Temler & Szwede:*

Temler Ludwik.

*Zakłady kamieniarskie Hertaux  
& Lilpop:*

Herteux Wiktor,  
Lilpop Jan.

*Fabryka sztyftów drewnianych  
i tartaki:*

Raabe Bernard.

*Fabryka wyrobów nożowniczych:*  
Mann G.

*Zakład kamieni młyńskich C. Sko-  
ryna i S-ka:*

Jakubowski Piotr Feliks.

*Międzynarodowe Tow. telefonów  
Bell'a:*

Gliński Jan,  
Olszewski Antoni Leon,  
Sobański Julian.

*Niewskazane zakłady, w których  
pracują:*

Bolesławski Jan,  
Dąbrowski Franciszek,  
Diehlman Paweł,  
Falkowski Stanisław,  
Janiszewski Kazimierz,  
Jaroszewski Michał,  
Jung Alfons Karol,  
Komoniewski Franciszek,  
Richter Józef,  
Stropnicki St. K.  
Watten Józef,  
Zamorowski Franciszek,  
Zöllner Karol.

*Akc. Tow. „Elektryczność”:*

Berson Stefan,  
Hertz Wilhelm,  
Jarociniski Zygmunt,  
Kobyliński Antoni,  
Szapiro Bernard,  
Witkowski Tadeusz,  
Zenowicz Piotr.

*Akcyjne tow. B. Hankie:*

Marczewski Witold.

*Przędzalnia w Markach pod War-  
szawą.*

Pawłowicz Ludwik.

*Fabryka tkacka Straus i Zięć  
w Żelazńskiej Woli.*

Arlet Karol.

*Piotrkowska manufaktura & Co.*

Joel Zygmunt.

*Fabryka wyrobów bawełnianych  
Lundau & Weile, Łódź.*

Dylion Jakób.

*Tkalnia wyrobów wełnianych  
I. Jabłkowski i S-ka, Łódź.*

Jabłkowski Józef.

*Przędzalnia bawełny i farbiernia  
Heiman i Kernbaum, Wola pod  
Warszawą.*

Jakubowicz Stanisław.

*Koldrowa tkalnia baweł. Łódź.*  
Kulski Władysław.

*Farbiernia i drukarnia Lewen-  
berga i S-ka, Łódź.*

Lewenberg Henryk,

*Interes własny przędza i wełna,  
Łódź.*

Przedpełski Feliks.

*Farbiernia L. Mayer, Łódź.*  
Walewski Tadeusz.

*Fabryka wyrobów wełnianych  
M. Kohna, Łódź.*

Weichselfisch Abraham.

*Fabryka wyrobów wełnianych  
L. Mieszczański, Sieradz.*

Zajączkowski.

*Fabryka tkacka (szewioty, kamga-  
ry, korty), Sieradz.*

Mieszczański Ludwik.

*Tkalnia Bindrai Długoszewskiego,  
Zgierz.*

Zochowski Jan.

*Farbiernia Kleidinstu, Zgierz.*  
Ulatowski Wiesław.

*Farbiernia Kernbaum, Zgierz.*  
Sawicki Antoni.

*Apretura Auerbachu, Zgierz.*  
Pawłowski Jakób.

*Akc. Tow. A. G. Borst, Zgierz.*  
Jędrzejewski Felko.

*Farbiernia B. Bredschmeitera,  
Zgierz.*

Jaworski Kazimierz.

*Tkalnia H. Wolfa, Zgierz.*  
Chęciński Teodor.

*Przędzalnia wełny czesankowej,  
H. Birnbaum, Łódź.*

Birnbaum Henryk.

**Budowniczo wie wolnopraktyku-  
jący w Warszawie:**

Ankiewicz Julian,  
Borzęcki Leon,  
Domaniewski Czesław,  
Dziekoński Józef,  
Grodzieński  
Goldberg Edward,  
Hinz Jan,  
Hornstein Naum,  
Jabłoński Aleksander,  
Loewe Kazimierz,  
Lilpop Jan,  
Lilpop Kazimierz,

Marconi Władysław,  
Piotrowski Wiktor,  
Plebiński Marce li.  
Porezyński Antoni,  
Rogojski Bronisław,  
Rudakowski Mieczysław,  
Szyler Stefan,  
Tschoepe,  
Wojciechowski Konstanty.

**Inżynierowie wolnopraktykujący  
w Warszawie:**

Koskowski Stefan,  
Pętkowski Józef,  
Rycerski Feliks.

**O M Y Ł K I.**

- Str. 42 Nr. 443, zamiast Kisselski, czytaj Kistelski  
 „ 12 Nr. 12, Cichoeki Edward, w rubryce rok ukończenia nauk zamiast 1847, czyt. 1853.  
 „ 60 Nr. 660, zamiast Makulski, powinno być Makólski  
 „ 103 Nr. 1120 i 1121, zamiast Stromczyński czyt. Stroncezyński.



## SPIS RZECZY.

	<i>Str.</i>
Przedmowa.	
Spis alfabetyczny. . . . .	od str. 1 do 127
Dodatek. . . . .	128
Górnictwo . . . . .	131
Hutnictwo . . . . .	134
Drogi żelazne. . . . .	135
Fabryki maszyn i wyrobów metalowych . . . . .	138
Przemysł włóknisty . . . . .	141 i 152
Przemysł chemiczny. . . . .	143
Biura techniczne i budowlane . . . . .	146
Instytucje rządowe. . . . .	148
Firmy specjalne. . . . .	151
Budowniczowie wolnopraktykujący w Warszawie . . . . .	153
Inżynierowie wolnopraktykujący w Warszawie . . . . .	153

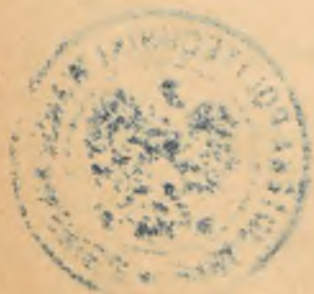

m. 8

C.010163



400000000016779

Druk Rubieszewskiego i Wrotnowskiego, w Warszawie, Nowy-Swiat 34.